

RECONCILIAREA CALCULELOR TRIMESTRIALE ALE PRODUSULUI INTERN BRUT CU CELE ANUALE

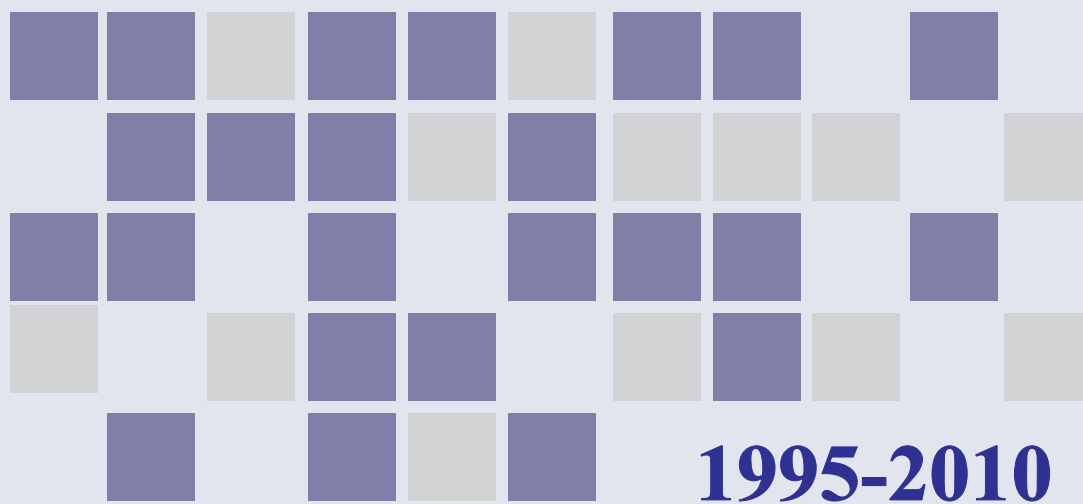

**RECONCILIAREA
CALCULELOR TRIMESTRIALE
ALE PRODUSULUI INTERN BRUT
CU CELE ANUALE
1995 - 2010**

Chișinău, 2011

Calculare executate de Direcția statistică macroeconomică din cadrul Biroului Național de Statistică al Republicii Moldova.

*În implementarea metodologiei și executarea calculelor, Biroul Național de Statistică a beneficiat de sprijinul și asistența tehnică din partea **Fondului Monetar Internațional** și a **Băncii Mondiale**, pentru care aducem sincere mulțumiri și cea mai profundă recunoștință.*

CUPRINS

PREFAȚĂ	5
1. Reconcilierea calculelor trimestriale a produsului intern brut cu cele anuale, prețuri curente:	
1.1 categorii de resurse.....	8
1.2 categorii de utilizări.....	12
2. Reconcilierea calculelor trimestriale a produsului intern brut cu cele anuale, prețurile medii ale anului 2000:	
2.1 categorii de resurse.....	15
2.2 categorii de utilizări.....	19
3. Ajustarea sezonieră a produsului intern brut, principalelor activități economice și a impozitelor nete pe produs și import, prețurile medii ale anului 2000.....	22
4. Ajustarea sezonieră a produsului intern brut și a principalelor elemente de utilizări, prețurile medii ale anului 2000.....	26
5. Modificările produsului intern brut față de perioada respectivă a anului precedent, prețurile medii ale anului 2000:	
5.1 categorii de resurse.....	29
5.2 categorii de utilizări.....	33
6. Modificările produsului intern brut față de perioada premergătoare, prețurile medii ale anului 2000:	
6.1 categorii de resurse.....	36
6.2 categorii de utilizări.....	40
7. Contribuția activităților economice la formarea produsului intern brut:	
7.1 prețuri curente.....	43
7.2 prețuri constante.....	47
7.3 prețuri constante ajustate.....	51
8. Contribuția elementelor de utilizări la formarea produsului intern brut:	
8.1 prețuri curente.....	55
8.2 prețuri constante.....	58
8.3 prețuri constante ajustate.....	61
9. Ponderea calculelor trimestriale a produsului intern brut în cele anuale, prețuri curente:	
9.1 categorii de resurse.....	64
9.2 categorii de utilizări.....	68
10. Ponderea calculelor trimestriale a produsului intern brut în cele anuale, prețurile medii ale anului 2000:	
10.1 categorii de resurse.....	71
10.2 categorii de utilizări.....	75

11.	Ponderea calculelor trimestriale a produsului intern brut, principalelor activități economice și a impozitelor nete pe produs și import ajustate sezonier în cele anuale, prețurile medii ale anului 2000:	
11.1	categorii de resurse.....	78
11.2	categorii de utilizări.....	82
12.	Deflatorul produsului intern brut:	
12.1	categorii de resurse.....	85
12.2	categorii de utilizări.....	89
13.	Prezentarea grafică a produsului intern brut ajustat sezonier.....	92
14.	Lexic: Principalele definiții ale conturilor nefinanciare conform metodologiei Sistemului Conturilor Naționale a Organizației Națiunilor Unite, versiunea 1993.....	100

P R E F A Ț Ă

Sistemul Conturilor Naționale este un instrument indispensabil în analiza și previziunea fenomenelor economice. Acesta își justifică existența prin intermediul economiei, mai concret prin ceea ce se numește macroeconomie. Informațiile obținute de către Sistemul Conturilor Naționale reprezintă cele mai complexe instrumente de analiză macroeconomică, care generează posibilitatea reală ca societatea să-și măsoare performanțele și să-și ajusteze comportamentele viitoare.

Principalul agregat macroeconomic al sistemului conturilor naționale care reprezintă rezultatul final al activității de producție din unitățile producătoare rezidente și care corespunde valorii bunurilor și serviciilor produse de către aceste unități pentru consumul final este **produsul intern brut**.

Biroul Național de Statistică elaborează produsul intern brut, în conformitate cu metodologia Sistemului Conturilor Naționale, în bază anuală (prin cele trei metode: resurse, utilizări și venituri), începând cu anul 1993.

Pentru o viziune a economiei în dinamică infraanuală, se realizează și produsul intern brut **trimestrial**. Calculele trimestriale asupra produsului intern brut se efectuează în bază discretă (cu formarea seriilor dinamice) începând cu anul 1995 și se prezintă beneficiarilor la 75-a zi după perioada de raportare. Produsul intern brut trimestrial în prezent se elaborează prin două metode: resurse și utilizări. Calculele se realizează în prețuri curente și comparabile (prețurile perioadei respective ale anului precedent). Fiecare element al indicatorilor care formează resursele și utilizările produsului intern brut este evaluat în mod diferit, avându-se în vedere modul de formare a prețurilor și condițiile de realizare a bunurilor și serviciilor. Elaborarea produsului intern brut în prețuri comparabile permite de a analiza rezultatele obținute pentru trimestrul curent cu cele ale perioadei respective ale anului precedent, dar nu permite analiza rezultatelor obținute între trimestrele aceluiași an. În acest scop, seriile dinamice ale produsului intern brut sunt recalculat în prețuri constante. Construirea seriilor dinamice în prețuri constante se realizează pornind de la un an considerat ca punct de plecare, numit an de bază. Calculele sînt realizate într-o consecutivitate anumită: calcule preliminare, atunci cînd perioada măsurată tocmai s-a terminat și informațiile necesare calculelor sînt limitate; calcule semidefinite, atunci cînd o bună parte din informațiile necesare sînt disponibile pentru integrarea în calcule; și, în sfîrșit, calcule definitive, atunci cînd toate informațiile sînt disponibile, și calculele se efectuează cu utilizarea integrală a acestora. Aceasta se referă nu numai la elaborarea produsului intern brut în prețuri constante, ci și la cele executate în prețuri curente și comparabile.

E necesar de menționat faptul că, la realizarea produsului intern brut în prețuri constante, instrumentul de comparare este relativ și specific anului reținut ca an de bază, căruia îi corespunde un anumit sistem de prețuri. Important e, că dacă s-ar alege un alt an drept bază, s-ar obține o altă imagine a aceleiași istorii economice.

În cazul nostru, drept bază a fost luat anul 2000. Formarea șirului dinamic a fost realizat prin deflatarea sau extrapolarea agregatelor produsului intern brut.

Astfel, bunurile și serviciile de piață din componența elementelor de producție și de utilizări a produsului intern brut, pentru care există informația despre schimbarea prețurilor, au fost recalculat în prețuri constante utilizând metoda deflării. Serviciile non-piață, valoarea cărora în prețuri curente se determină ca suma cheltuielilor curente (inclusiv consumul de capital fix) au fost recalculat în prețuri constante prin metoda extrapolării utilizând indicatori de cantitate specifici serviciilor furnizate.

O problemă esențială în procesul de formare a șirului dinamic o constituie reconcilierea prețurilor și a volumului fizic pe trimestre cu valorile anuale. Întrucât evaluările anuale se bazează pe informații mult mai detaliate decât cele trimestriale, reconcilierea datelor trimestriale cu cele anuale s-a realizat prin modificarea informației trimestriale inițiale. Metodologia de calcul s-a bazat pe minimizarea devierilor de la calculele inițiale.

Una din cerințele înaintate în realizarea seriilor dinamice trimestriale constă în eliminarea **factorilor sezonieri**. Oscilațiile sezoniere pot fi legate de caracterul ciclic al producției agricole, și deci, de furnizarea neuniformă a materiei prime agricole activităților antrenate în prelucrarea acesteia; de gradul diferit de încărcare a mijloacelor de transport; de schimbările în structura consumului final al gospodăriilor. Ajustarea sezonieră a seriilor dinamice asigură cu informații mai adecvate distribuirea în timp și volum a oscilațiilor sezoniere, influențând, astfel, nivelul activităților economice pentru perioadele subanuale a seriilor înregistrate.

Informația obținută în urma aplicării ajustărilor sezoniere a seriilor joacă un rol important în analiza situației economice curente, în deosebi în determinarea etapei de dezvoltare a ciclului economic. Astfel de informații sînt utile la prognozarea schimbărilor ciclului economic și servesc ca bază în luarea deciziilor de dezvoltare a activităților economice.

În contextul ajustărilor sezoniere trimestriale, de obicei, se consideră că șirul dinamic include trei componente de bază:

- componentul trendului ciclic;
- componentul sezonier;
- componentul iregular.

Componentul trendului ciclic reprezintă traiectoria de bază sau direcția generală, exprimată în cifre, adică combinarea trendului de lungă durată cu dinamica ciclului economic.

Componentul sezonier include efectele sezoniere concrete și efectele calendaristice sistematice, care nu au o distribuire anuală stabilă în timp, așa ca efectele unor zile de lucru și a sărbătorilor cu data nefixată.

Efectul sezonier concret - efect considerat destul de stabil din punct de vedere al distribuirii anuale în timp, direcție și valoare. Cauzele posibile a apariției acestor efecte pot fi factorii naturali, administrativi, măsuri legislative, tradiții social/culturale și efecte calendaristice cu amplasarea anuală stabilă în timp (de exemplu Anul Nou, Ziua Independenței ș.a.).

Efectul calendaristic sistematic – efect, care influențează asupra seriilor de date și nu are o distribuire anuală stabilă în timp, fiind provocat de divergențe

calendaristice de la an la an (efectul zilelor de lucru, efectul influenței evenimentelor, efectul anului bisect).

Componentul iregular reunește efectele, care în lipsa informației suplimentare sînt considerate imprevizibile din punct de vedere al timpului de apariție, suprafața de acoperire și durată (de exemplu greve, situații forțe-major ș.a.).

Corelația dintre șirul inițial și componentii menționați poate fi descrisă în cadrul modelului aditiv și multiplicativ. Modelul șirului temporar este reprezentat astfel:

Varianta aditivă

$$Z_t = C_t + S_t + I_t$$

Varianta multiplicativă

$$Z_t = C_t * S_t * I_t$$

unde:

Z_t - șirul inițial;

C_t - componentul trendului ciclic;

S_t - componentul sezonier;

I_t - componentul iregular.

Pentru ajustarea seriilor dinamice a produsul intern brut se utilizează programa X-11-ARIMA, bazată pe procedura iterativă de evaluare în baza mediei mobile cu combinarea metodei de ajustare sezonieră a seriilor (X-11) și prognozarea acestora (ARIMA).

Aplicarea ajustărilor sezoniere și aprecierea trendului ciclic reprezintă o revizuire analitică a informației inițiale. Esența noului șir dinamic ajustat sezonier și a componentului trendului ciclic este diferită de cea a șirului dinamic inițial și nici de cum nu pot fi substituite unul prin altul din următoarele motive:

- datele inițiale reflectă evenimentele reale care au loc în economie, pe cînd informația corectată sezonier și trendul ciclic reprezintă reconcilierea datelor inițiale cu cele anuale, utilizate ulterior în elaborarea pronosticului și în luarea deciziilor;
- datele ajustate sezonier sînt supuse reviziei pe măsura precizării informației și apariției noilor trimestre;
- în șirul de date ajustate sezonier e mult mai ușor de depistat erorile, fapt care ne impune analiza și prelucrarea suplimentară a informației șirului de date inițial.

Conform standardelor internaționale produsul intern brut ajustat sezonier se obține prin metoda directă, ceea ce conduce la apariția unei discrepanțe statistice între produsul intern brut și suma componentelor sale ajustate sezonier în mod independent.

În publicație sînt prezentate seriile dinamice trimestriale asupra produsului intern brut reconciliate cu cele anuale (începînd cu datele pentru anul 1995 și terminînd cu cele preliminare pentru anul 2010), în prețuri curente, constante și ajustate sezonier, însoțite de tabele analitice.

Sperăm că publicația noastră să-și găsească un număr cît mai mare de cititori printre specialiști și nu numai, ținînd cont de actualitatea problemei abordate și de posibilitățile de utilizare în analiza situației social-economice.

* Informația este prezentată fără datele raioanelor din partea stînga a Nistrului și mun.Bender

* În unele cazuri pot apărea decalaje neînsemnate dintre totalurile indicate și sumele componentelor incluse, fapt care se explica prin rotunjirea datelor.

**1.1 Reconcilierea calculelor trimestriale a produsului intern brut cu cele anuale;
categorii de resurse, prețuri curente**

mii lei

Activități economice		trimestrele				anul
		I	II	III	IV	
Agricultura, economia vînatului și silvicultura; pescuitul și piscicultura	1995	32 888	42 592	1 031 048	790 313	1 896 840
	1996	36 850	49 849	1 163 166	893 239	2 143 104
	1997	46 950	98 053	1 371 890	798 293	2 315 185
	1998	59 083	136 730	1 412 210	742 571	2 350 594
	1999	74 308	190 949	1 761 721	1 038 760	3 065 738
	2000	100 092	174 418	2 224 693	1 571 258	4 070 461
	2001	108 268	270 115	2 420 021	1 472 957	4 271 361
	2002	152 566	287 022	2 501 787	1 800 279	4 741 654
	2003	169 630	260 993	2 789 740	1 841 703	5 062 066
	2004	199 607	357 645	3 037 539	2 038 592	5 633 384
	2005	212 750	379 841	3 347 535	2 234 725	6 174 851
	2006	242 484	463 298	3 512 344	2 270 701	6 488 827
	2007	205 637	387 249	2 874 618	1 866 397	5 333 901
	2008	219 447	408 211	2 981 993	1 934 365	5 544 016
	2009	219 595	373 985	2 754 685	1 786 241	5 134 506
	2010	373 778	630 579	4 583 578	2 994 185	8 582 120
Industria extractivă	1995	1 813	3 310	2 051	1 709	8 883
	1996	1 690	3 747	4 022	3 104	12 563
	1997	2 395	4 859	5 890	6 064	19 208
	1998	2 532	5 009	5 489	4 366	17 395
	1999	3 385	5 830	8 717	6 339	24 271
	2000	3 121	6 429	8 197	7 836	25 584
	2001	4 426	9 445	11 717	9 985	35 573
	2002	5 769	12 325	16 037	15 519	49 650
	2003	7 131	17 018	25 401	20 873	70 423
	2004	10 702	25 431	40 901	28 927	105 961
	2005	15 085	35 054	53 011	40 513	143 662
	2006	24 234	53 854	80 781	65 521	224 390
	2007	28 891	62 771	94 026	76 954	262 642
	2008	35 611	75 005	112 192	92 337	315 145
	2009	27 498	57 166	85 628	70 915	241 207
	2010	30 135	61 309	92 223	76 116	259 783
Industria prelucrătoare	1995	259 705	321 809	377 033	518 185	1 476 732
	1996	339 018	375 978	392 151	532 092	1 639 239
	1997	298 947	372 497	404 109	559 445	1 634 997
	1998	203 245	379 558	335 985	356 901	1 275 689
	1999	244 566	346 594	480 344	541 500	1 613 004
	2000	464 655	498 368	549 289	768 302	2 280 614
	2001	609 835	709 783	673 254	1 012 406	3 005 277
	2002	735 493	707 208	777 494	1 132 181	3 352 376
	2003	810 410	968 226	1 160 165	1 326 512	4 265 313
	2004	892 962	1 051 091	1 213 871	1 492 922	4 650 846
	2005	999 381	1 114 887	1 320 790	1 586 957	5 022 015
	2006	1 097 446	1 248 625	1 511 788	1 741 356	5 599 214
	2007	1 241 138	1 417 543	1 688 451	1 953 059	6 300 191
	2008	1 413 188	1 606 308	1 881 646	2 192 805	7 093 947
	2009	1 284 547	1 431 535	1 693 557	1 981 140	6 390 778
	2010	1 539 700	1 699 768	2 004 659	2 378 151	7 622 279
Energie electrică și termică, gaze și apă	1995	37 449	16 190	35 026	44 311	132 975
	1996	42 076	27 652	36 340	40 809	146 876
	1997	43 828	26 425	33 228	45 506	148 987
	1998	58 753	41 142	57 769	71 097	228 761
	1999	130 342	67 866	82 682	174 968	455 858
	2000	93 336	43 464	52 617	118 249	307 666
	2001	158 329	87 368	91 442	186 116	523 254
	2002	149 594	89 757	74 797	184 500	498 648
	2003	159 937	96 487	88 621	179 339	524 383
	2004	216 344	140 197	111 019	244 099	711 657
	2005	233 355	146 328	122 454	268 012	770 150
	2006	232 457	146 138	116 607	261 988	757 190
	2007	326 457	207 458	168 494	350 678	1 053 088
	2008	414 374	260 312	215 156	438 281	1 328 123
	2009	437 816	272 761	223 804	464 393	1 398 774
	2010	514 304	316 117	262 885	544 605	1 637 910

Activități economice		trimestrele				anul
		I	II	III	IV	
Construcții	1995	32 566	57 301	46 157	92 152	228 177
	1996	26 692	56 434	89 933	124 753	297 812
	1997	46 302	79 083	126 666	169 869	421 920
	1998	46 024	70 436	75 751	96 379	288 589
	1999	63 223	78 497	113 124	154 125	408 969
	2000	55 676	94 460	143 462	139 123	432 721
	2001	83 723	107 937	176 488	215 358	583 505
	2002	97 600	117 089	211 645	238 999	665 333
	2003	90 290	183 162	233 759	304 427	811 638
	2004	124 434	237 856	316 040	422 855	1 101 185
	2005	143 303	272 778	355 743	485 219	1 257 044
	2006	197 187	405 033	520 503	653 737	1 776 459
	2007	292 207	584 413	768 012	941 267	2 585 899
	2008	351 999	697 768	931 396	1 133 873	3 115 036
	2009	244 610	472 350	628 394	763 352	2 108 706
	2010	266 519	512 799	681 248	839 393	2 299 959
Comerț cu ridicata și cu amănuntul; repararea autovehiculelor, motocicletelor, bunurilor casnice și personale	1995	90 614	119 093	138 251	169 837	517 795
	1996	111 704	130 538	242 243	164 959	649 444
	1997	173 325	182 832	212 816	162 355	731 328
	1998	207 133	225 963	279 629	228 788	941 513
	1999	376 949	480 610	454 224	572 963	1 884 747
	2000	402 551	512 701	472 647	614 841	2 002 740
	2001	482 606	615 265	530 638	658 723	2 287 232
	2002	493 686	639 017	603 459	751 946	2 488 108
	2003	573 961	718 703	761 699	912 456	2 966 819
	2004	663 245	852 743	808 752	1 059 161	3 383 902
	2005	781 783	997 854	942 854	1 206 067	3 928 558
	2006	1 008 386	1 306 786	1 245 048	1 584 606	5 144 826
	2007	1 336 042	1 732 155	1 611 307	2 034 276	6 713 781
	2008	1 646 022	2 094 197	1 971 967	2 436 439	8 148 625
	2009	1 622 628	2 044 193	1 908 974	2 378 264	7 954 059
	2010	1 887 541	2 359 426	2 211 384	2 794 301	9 252 652
Hoteluri și restaurante	1995	10 672	12 765	13 777	13 489	50 702
	1996	11 795	13 204	16 195	13 826	55 019
	1997	13 259	15 860	17 117	16 760	62 995
	1998	14 494	16 226	19 902	16 990	67 612
	1999	21 760	26 028	28 091	27 505	103 384
	2000	23 595	30 337	31 460	26 966	112 358
	2001	36 180	41 246	42 012	47 212	166 650
	2002	43 896	47 131	52 271	49 229	192 527
	2003	55 418	68 360	70 144	66 904	260 826
	2004	66 338	82 457	80 907	80 287	309 990
	2005	84 101	106 422	101 240	106 821	398 584
	2006	101 508	123 938	118 910	124 542	468 898
	2007	134 634	162 785	157 889	156 665	611 974
	2008	190 138	224 785	219 715	210 419	845 057
	2009	182 992	214 571	211 332	200 806	809 701
	2010	212 489	247 124	243 380	233 083	936 077
Transporturi și comunicații	1995	64 296	90 263	86 948	91 703	333 211
	1996	92 749	116 281	113 186	115 790	438 006
	1997	110 998	155 827	150 103	158 313	575 240
	1998	123 013	166 765	157 846	222 945	670 570
	1999	159 590	268 101	233 791	351 220	1 012 702
	2000	310 542	367 506	386 640	463 040	1 527 727
	2001	431 941	446 364	556 347	539 695	1 974 347
	2002	448 495	481 990	586 714	737 336	2 254 535
	2003	551 344	676 754	716 207	1 032 712	2 977 017
	2004	688 761	838 080	942 793	1 310 611	3 780 245
	2005	873 826	1 050 157	1 133 027	1 546 921	4 603 931
	2006	1 030 760	1 185 717	1 321 636	1 750 546	5 288 659
	2007	1 290 992	1 485 884	1 648 262	2 156 852	6 581 990
	2008	1 505 009	1 733 041	1 915 466	2 447 540	7 601 056
	2009	1 437 968	1 640 295	1 813 718	2 333 988	7 225 970
	2010	1 639 084	1 856 807	2 041 667	2 678 404	8 215 962

Activități economice		trimestrele				anul
		I	II	III	IV	
Activități financiare	1995	54 721	61 858	59 479	61 858	237 917
	1996	113 334	133 940	139 092	128 789	515 155
	1997	116 732	127 344	140 079	146 446	530 602
	1998	154 921	166 422	165 746	189 424	676 513
	1999	221 730	251 899	265 934	269 592	1 009 155
	2000	193 160	224 369	223 526	202 439	843 494
	2001	189 514	223 924	218 669	230 422	862 529
	2002	241 959	259 475	235 388	242 328	979 150
	2003	271 356	301 281	325 888	353 369	1 251 894
	2004	317 039	371 345	403 049	425 499	1 516 932
	2005	360 214	414 954	457 433	494 214	1 726 815
	2006	448 069	540 175	599 354	637 175	2 224 773
	2007	653 435	795 939	858 762	915 203	3 223 340
	2008	775 151	930 182	998 244	1 077 649	3 781 226
	2009	790 200	946 931	1 014 322	1 099 426	3 850 879
	2010	862 861	1 028 313	1 103 499	1 193 974	4 188 648
Administrație publică	1995	42 736	39 681	73 883	81 725	238 024
	1996	66 245	54 579	81 540	112 233	314 596
	1997	59 305	87 549	76 671	128 733	352 258
	1998	73 382	68 460	61 887	109 913	313 642
	1999	62 175	76 241	124 644	119 814	382 874
	2000	116 019	133 345	121 910	199 870	571 144
	2001	134 227	167 784	187 918	181 206	671 135
	2002	311 215	317 554	310 023	330 912	1 269 704
	2003	323 204	321 572	394 732	339 754	1 379 262
	2004	326 113	339 444	326 211	345 914	1 337 682
	2005	400 651	406 280	397 153	403 358	1 607 442
	2006	524 892	524 040	522 194	529 964	2 101 090
	2007	615 734	618 188	610 828	608 375	2 453 125
	2008	660 502	668 428	660 502	652 576	2 642 008
	2009	717 106	719 963	711 393	708 536	2 856 998
	2010	674 018	679 367	663 319	657 970	2 674 675
Învățământ	1995	76 070	82 684	79 377	92 606	330 737
	1996	94 052	120 924	107 488	125 403	447 868
	1997	129 263	140 504	129 263	162 984	562 014
	1998	134 849	146 087	134 849	146 087	561 872
	1999	154 232	167 085	141 379	179 937	642 633
	2000	157 025	223 141	198 347	247 934	826 447
	2001	202 609	250 849	231 553	279 793	964 805
	2002	237 597	317 617	301 613	374 246	1 231 072
	2003	394 971	394 516	379 194	407 205	1 575 885
	2004	441 634	438 651	411 158	443 468	1 734 911
	2005	534 253	531 875	497 418	546 107	2 109 654
	2006	678 232	671 329	614 889	667 592	2 632 043
	2007	798 145	785 912	709 462	764 506	3 058 025
	2008	916 070	901 977	820 940	884 360	3 523 348
	2009	1 126 360	1 075 355	986 096	1 062 604	4 250 415
	2010	1 283 860	1 228 418	1 118 700	1 201 443	4 832 421
Sănătate și asistență socială	1995	53 994	57 196	57 460	61 213	229 863
	1996	55 049	58 313	58 583	62 409	234 353
	1997	69 447	73 565	73 905	78 732	295 650
	1998	78 101	85 007	85 521	84 867	333 496
	1999	75 941	79 507	79 208	84 674	319 330
	2000	78 448	88 148	101 897	113 583	382 077
	2001	97 638	122 409	125 211	138 717	483 975
	2002	153 384	188 019	216 056	267 184	824 643
	2003	267 224	269 891	232 007	252 966	1 022 088
	2004	330 446	327 254	325 073	323 156	1 305 929
	2005	341 567	341 136	341 396	350 330	1 374 429
	2006	392 540	391 723	392 736	405 113	1 582 112
	2007	508 322	506 288	508 322	510 355	2 033 286
	2008	594 871	590 112	599 630	594 872	2 379 485
	2009	679 408	657 925	671 352	676 724	2 685 409
	2010	755 950	741 386	750 955	749 006	2 997 298

Activități economice		trimestrele				anul
		I	II	III	IV	
Alte activități	1995	35 960	53 941	56 208	59 770	205 879
	1996	51 882	64 343	83 623	101 439	301 288
	1997	61 369	78 523	84 547	125 889	350 329
	1998	76 927	103 653	107 048	140 551	428 179
	1999	139 397	164 434	206 495	258 734	769 060
	2000	196 357	227 152	248 907	346 155	1 018 571
	2001	258 443	315 386	355 994	446 514	1 376 337
	2002	306 261	377 414	373 212	547 695	1 604 582
	2003	332 457	445 660	465 002	759 342	2 002 461
	2004	455 125	598 624	625 669	995 366	2 674 785
	2005	572 610	714 202	776 336	1 192 509	3 255 657
	2006	716 779	930 185	1 020 074	1 499 721	4 166 759
	2007	943 292	1 219 008	1 344 713	1 910 409	5 417 422
	2008	1 166 974	1 499 742	1 665 670	2 433 211	6 765 597
2009	1 201 657	1 523 549	1 689 362	2 471 986	6 886 553	
2010	1 388 009	1 758 461	1 916 214	2 820 378	7 883 063	
Serviciile intermediarilor financiari indirect măsurate	1995	33 038	37 347	35 911	37 347	143 643
	1996	81 266	96 042	99 736	92 348	369 391
	1997	73 914	80 634	88 697	92 729	335 973
	1998	99 781	107 189	106 753	122 003	435 726
	1999	152 298	173 019	182 659	185 172	693 148
	2000	86 916	100 959	100 580	91 091	379 546
	2001	95 123	112 395	109 757	115 656	432 932
	2002	114 336	122 613	111 231	114 510	462 691
	2003	143 456	149 539	173 028	181 017	647 040
	2004	167 272	175 665	194 421	192 451	729 810
	2005	167 872	183 312	199 131	206 548	756 864
	2006	245 740	274 434	287 385	308 934	1 116 493
	2007	269 512	303 943	309 110	333 206	1 215 771
	2008	288 702	328 647	332 761	359 009	1 309 119
2009	218 617	246 191	249 145	270 810	984 763	
2010	328 925	373 576	372 087	413 761	1 488 349	
Impozite nete pe produse	1995	151 839	184 713	180 827	218 244	735 623
	1996	242 220	227 332	274 934	227 144	971 630
	1997	321 084	314 432	307 819	308 900	1 252 235
	1998	349 861	328 356	397 112	328 085	1 403 414
	1999	320 394	286 877	423 495	292 211	1 322 977
	2000	429 934	480 847	603 689	483 030	1 997 500
	2001	517 683	549 290	694 893	516 618	2 278 483
	2002	596 370	824 273	810 932	634 992	2 866 567
	2003	765 562	1 003 002	1 199 810	1 127 508	4 095 883
	2004	826 546	1 165 561	1 334 391	1 187 680	4 514 179
	2005	1 097 334	1 463 112	1 825 872	1 649 623	6 035 942
	2006	1 375 597	1 736 738	2 289 943	2 013 341	7 415 620
	2007	1 624 445	2 139 387	2 763 972	2 488 874	9 016 678
	2008	2 054 676	2 610 502	3 414 633	3 068 183	11 147 995
2009	1 774 041	2 231 982	2 943 907	2 670 682	9 620 611	
2010	2 209 229	2 774 686	3 655 748	3 315 039	11 954 702	
Produsul intern brut	1995	912 284	1 106 049	2 201 613	2 259 769	6 479 715
	1996	1 204 090	1 337 073	2 702 760	2 553 640	7 797 562
	1997	1 419 290	1 676 721	3 045 405	2 775 560	8 916 975
	1998	1 482 538	1 832 624	3 189 993	2 616 959	9 122 113
	1999	1 895 695	2 317 498	4 221 191	3 887 170	12 321 554
	2000	2 537 596	3 003 726	5 266 701	5 211 536	16 019 558
	2001	3 220 298	3 804 769	6 206 400	5 820 064	19 051 531
	2002	3 859 549	4 543 276	6 960 198	7 192 835	22 555 858
	2003	4 629 440	5 576 085	8 669 340	8 744 053	27 618 918
	2004	5 392 024	6 650 714	9 782 953	10 206 086	32 031 777
	2005	6 482 340	7 791 568	11 473 133	11 904 827	37 651 868
	2006	7 824 831	9 453 143	13 579 422	13 896 971	44 754 367
	2007	9 729 858	11 801 040	15 498 009	16 400 664	53 429 571
	2008	11 655 332	13 971 922	18 056 389	19 237 902	62 921 545
2009	11 527 809	13 416 370	17 087 379	18 398 245	60 429 803	
2010	13 308 554	15 520 985	20 957 373	22 062 288	71 849 200	

**1.2 Reconcilierea calculului trimestrial a produsului intern brut cu cele anuale;
categoriile de utilizări, prețuri curente**

mii lei

Elemente de utilizări		trimestrele				anul
		I	II	III	IV	
Cheltuielile gospodăriilor populației pentru procurarea mărfurilor	1995	404 587	531 680	617 989	750 701	2 304 958
	1996	613 631	718 073	1 334 156	910 149	3 576 009
	1997	807 295	841 004	998 535	988 780	3 635 613
	1998	772 730	842 168	1 050 214	848 046	3 513 159
	1999	800 031	1 047 395	1 207 858	1 397 045	4 452 329
	2000	1 177 819	1 639 397	1 456 867	1 891 411	6 165 494
	2001	1 512 562	1 822 016	2 008 631	2 209 832	7 553 042
	2002	2 175 492	2 155 413	2 448 125	3 242 338	10 021 368
	2003	2 032 783	2 748 372	2 832 217	4 399 696	12 013 068
	2004	2 687 519	3 255 688	3 310 947	5 109 272	14 363 427
	2005	3 377 385	4 071 933	4 272 932	6 256 521	17 978 771
	2006	4 129 653	4 854 539	5 293 864	7 688 185	21 966 242
	2007	5 020 790	6 317 367	6 758 755	9 489 844	27 586 756
	2008	6 153 034	7 390 328	8 226 338	11 670 700	33 440 400
2009	5 521 925	6 705 194	7 494 041	10 619 086	30 340 246	
2010	6 541 274	7 907 035	9 039 178	12 453 579	35 941 066	
Cheltuielile gospodăriilor populației pentru procurarea serviciilor din contul bugetului individual	1995	127 403	137 267	161 202	179 770	605 642
	1996	168 458	193 994	221 300	218 287	802 039
	1997	196 491	217 480	343 742	302 035	1 059 748
	1998	380 422	378 178	439 986	381 422	1 580 007
	1999	458 006	512 331	695 170	770 039	2 435 545
	2000	972 491	1 013 776	1 147 478	1 333 056	4 466 800
	2001	1 033 523	1 115 278	1 368 925	1 512 080	5 029 807
	2002	1 076 392	1 090 630	1 404 329	1 388 117	4 959 468
	2003	1 156 370	1 256 369	1 529 423	1 409 344	5 351 506
	2004	1 471 361	1 554 005	1 929 153	1 737 619	6 692 138
	2005	1 824 572	1 902 760	2 358 165	2 149 303	8 234 800
	2006	2 213 277	2 322 452	2 769 078	2 620 203	9 925 010
	2007	2 657 046	2 812 639	3 195 636	3 303 355	11 968 676
	2008	3 196 590	3 354 269	3 956 318	3 827 307	14 334 484
2009	3 271 867	3 480 076	4 134 450	3 985 728	14 872 121	
2010	3 797 828	4 185 541	4 969 780	4 670 183	17 623 332	
Consumul final de mărfuri și servicii în natură	1995	55 177	66 316	324 105	259 826	705 424
	1996	68 909	83 513	394 577	318 264	865 263
	1997	118 094	91 658	707 043	404 918	1 321 713
	1998	114 415	140 686	985 060	543 118	1 783 279
	1999	145 526	377 865	1 412 332	313 164	2 248 887
	2000	327 359	502 048	1 581 546	987 626	3 398 579
	2001	339 421	488 998	1 662 964	1 310 427	3 801 810
	2002	312 484	601 420	1 527 340	1 070 847	3 512 090
	2003	844 586	1 196 647	3 278 525	2 026 932	7 346 690
	2004	766 125	1 177 577	3 152 528	1 973 407	7 069 638
	2005	941 010	1 451 495	3 788 167	2 298 302	8 478 974
	2006	989 228	1 652 911	4 251 778	2 575 099	9 469 016
	2007	1 039 273	1 703 252	4 243 697	2 636 673	9 622 895
	2008	1 063 132	1 785 259	4 463 148	2 718 007	10 029 546
2009	854 727	1 436 756	3 634 626	2 214 150	8 140 259	
2010	1 262 872	2 145 070	5 401 950	3 275 008	12 084 900	
Consumul individual al administrației publice	1995	141 641	221 393	353 149	441 499	1 157 682
	1996	261 129	230 167	414 951	578 152	1 484 399
	1997	275 206	287 982	534 339	688 531	1 786 058
	1998	330 961	394 754	477 162	426 812	1 629 689
	1999	258 260	296 185	406 007	298 483	1 258 934
	2000	394 283	417 224	376 455	351 583	1 539 545
	2001	492 124	408 682	461 470	422 310	1 784 586
	2002	729 786	748 621	670 586	569 610	2 718 604
	2003	873 871	876 684	821 209	878 272	3 450 036
	2004	661 308	657 950	630 881	659 423	2 609 563
	2005	839 137	838 080	804 010	856 341	3 337 568
	2006	1 448 614	1 441 485	1 350 079	1 464 079	5 704 256
	2007	1 729 834	1 716 372	1 561 562	1 723 103	6 730 872
	2008	2 196 926	2 188 344	2 008 128	2 188 344	8 581 743
2009	2 574 906	2 605 439	2 391 711	2 605 439	10 177 495	
2010	2 906 663	2 957 528	2 750 192	2 927 046	11 541 428	

Elemente de utilizări		trimestrele				anul
		I	II	III	IV	
Consumul colectiv al administrației publice	1995	93 495	86 812	161 637	178 794	520 738
	1996	113 906	93 847	159 140	174 049	540 942
	1997	131 751	194 500	170 332	285 994	782 577
	1998	146 084	136 284	123 201	218 808	624 376
	1999	102 177	125 292	204 836	196 898	629 202
	2000	164 197	188 717	172 534	282 867	808 315
	2001	190 347	237 933	266 485	256 968	951 733
	2002	401 192	490 392	468 273	483 919	1 843 776
	2003	463 296	460 802	572 585	488 583	1 985 266
	2004	538 517	527 619	538 675	559 734	2 164 545
	2005	724 988	720 717	704 526	701 276	2 851 507
	2006	809 537	808 224	805 377	817 361	3 240 499
	2007	985 728	989 655	977 874	973 946	3 927 203
	2008	1 078 488	1 069 962	1 057 174	1 057 174	4 262 798
	2009	1 054 108	1 058 291	1 029 010	1 041 559	4 182 967
2010	1 043 537	1 043 294	1 022 961	1 025 319	4 135 111	
Consumul final al instituțiilor fără scop lucrativ în serviciul gospodăriilor populației	1995	17 528	18 569	20 157	20 185	76 439
	1996	19 878	21 231	21 849	24 271	87 230
	1997	20 761	22 996	24 504	26 405	94 665
	1998	17 022	17 414	19 839	18 599	72 874
	1999	15 664	16 730	16 402	16 646	65 442
	2000	28 484	31 738	30 965	32 774	123 961
	2001	32 733	35 283	35 708	37 976	141 700
	2002	54 514	59 428	64 809	55 216	233 967
	2003	84 747	71 144	69 897	78 216	304 004
	2004	110 386	92 908	92 745	102 362	398 401
	2005	132 478	112 675	112 868	127 215	485 236
	2006	177 750	156 508	154 452	178 759	667 469
	2007	204 795	182 909	183 690	210 267	781 661
	2008	208 317	189 787	187 088	217 206	802 397
	2009	222 125	204 906	201 463	232 457	860 951
2010	330 352	303 358	302 073	349 633	1 285 416	
Formarea brută de capital fix	1995	127 648	255 659	214 249	436 236	1 033 791
	1996	123 192	246 383	492 767	677 553	1 539 894
	1997	156 958	324 643	556 874	735 739	1 774 214
	1998	221 273	402 314	643 703	744 281	2 011 571
	1999	295 354	431 670	590 707	954 219	2 271 950
	2000	222 522	445 044	939 538	865 364	2 472 468
	2001	236 795	604 640	892 811	1 455 719	3 189 965
	2002	342 962	673 480	1 167 820	1 497 519	3 681 781
	2003	477 621	1 168 197	1 354 948	2 126 510	5 127 275
	2004	630 361	1 546 317	1 770 827	2 839 343	6 786 848
	2005	943 362	2 123 048	2 352 074	3 839 449	9 257 932
	2006	1 302 984	2 806 179	3 308 010	5 274 321	12 691 495
	2007	1 913 281	4 045 222	4 737 647	7 525 570	18 221 720
	2008	2 214 222	4 758 940	5 578 230	8 839 988	21 391 380
	2009	1 406 460	3 018 427	3 577 597	5 652 467	13 654 952
2010	1 663 168	3 636 142	4 304 670	6 701 590	16 305 570	
Import de bunuri și servicii	1995	856 980	943 509	938 593	1 660 020	4 399 102
	1996	1 247 787	1 387 224	1 459 776	1 668 335	5 763 122
	1997	1 565 164	1 494 346	1 640 532	1 930 646	6 630 688
	1998	1 625 478	1 570 546	1 415 406	1 936 750	6 548 180
	1999	1 469 401	1 714 408	2 026 031	2 824 991	8 034 831
	2000	2 724 949	2 859 794	3 009 912	3 670 397	12 265 052
	2001	3 180 478	3 351 492	3 482 259	4 168 815	14 183 045
	2002	3 656 132	3 875 108	4 508 275	5 413 222	17 452 737
	2003	4 389 512	5 627 332	6 138 715	7 802 084	23 957 643
	2004	4 957 095	6 209 246	6 412 176	8 529 215	26 107 732
	2005	6 448 895	8 609 589	8 456 954	11 071 683	34 587 121
	2006	7 662 047	9 574 526	10 240 766	13 650 884	41 128 222
	2007	9 588 883	12 014 260	12 992 612	17 306 182	51 901 937
	2008	10 778 112	13 664 055	14 783 094	19 671 527	58 896 787
	2009	8 171 549	10 258 846	11 235 879	14 744 316	44 410 590
2010	10 585 336	13 295 315	14 286 921	18 038 745	56 206 317	

Elemente de utilizări		trimestrele				anul
		I	II	III	IV	
Export de bunuri și servicii	1995	617 690	781 918	829 382	1 667 005	3 895 995
	1996	838 238	1 084 081	976 916	1 415 020	4 314 255
	1997	980 709	1 109 709	1 196 413	1 457 010	4 743 841
	1998	979 930	1 035 573	872 771	1 218 459	4 106 733
	1999	1 073 978	1 309 477	1 678 225	2 384 757	6 446 437
	2000	1 971 324	1 794 754	1 860 778	2 318 863	7 945 719
	2001	2 300 837	2 369 292	1 993 536	2 872 587	9 536 252
	2002	2 485 198	2 576 189	3 004 804	3 767 491	11 833 682
	2003	3 231 407	3 226 942	3 698 140	4 568 081	14 724 570
	2004	3 594 264	3 623 177	4 117 816	5 063 178	16 398 434
	2005	4 191 464	4 300 292	4 883 599	5 888 758	19 264 113
	2006	4 454 069	4 469 991	5 237 286	6 092 676	20 254 021
	2007	5 429 159	5 420 148	6 236 725	7 267 615	24 353 647
	2008	5 697 476	5 750 642	6 512 685	7 723 171	25 683 973
	2009	4 901 985	5 035 676	5 615 001	6 729 089	22 281 751
	2010	6 227 786	6 388 263	7 268 895	8 562 614	28 447 559
Produsul intern brut	1995	912 284	1 106 049	2 201 613	2 259 769	6 479 715
	1996	1 204 090	1 337 073	2 702 760	2 553 640	7 797 562
	1997	1 419 290	1 676 721	3 045 405	2 775 560	8 916 975
	1998	1 482 538	1 832 624	3 189 993	2 616 959	9 122 113
	1999	1 895 695	2 317 498	4 221 191	3 887 170	12 321 554
	2000	2 537 596	3 003 726	5 266 701	5 211 536	16 019 558
	2001	3 220 298	3 804 769	6 206 400	5 820 064	19 051 531
	2002	3 859 549	4 543 276	6 960 198	7 192 835	22 555 858
	2003	4 629 440	5 576 085	8 669 340	8 744 053	27 618 918
	2004	5 392 024	6 650 714	9 782 953	10 206 086	32 031 777
	2005	6 482 340	7 791 568	11 473 133	11 904 827	37 651 868
	2006	7 824 831	9 453 143	13 579 422	13 896 971	44 754 367
	2007	9 729 858	11 801 040	15 498 009	16 400 664	53 429 571
	2008	11 655 332	13 971 922	18 056 389	19 237 902	62 921 545
	2009	11 527 809	13 416 370	17 087 379	18 398 245	60 429 803
	2010	13 308 554	15 520 985	20 957 373	22 062 288	71 849 200

**2.1 Reconcilierea calculelor trimestriale a produsului intern brut cu cele anuale;
categoriile de resurse, prețurile medii ale anului 2000**

mii lei

Activități economice		trimestrele				anul
		I	II	III	IV	
Agricultura, economia vînatului și silvicultura; pescuitul și piscicultura	1995	380 414	478 787	2 278 012	1 363 542	4 500 754
	1996	349 653	413 694	1 983 446	1 200 602	3 947 396
	1997	378 659	477 034	2 229 281	1 337 380	4 422 354
	1998	365 858	438 134	2 088 564	1 254 178	4 146 734
	1999	352 808	405 843	2 001 339	1 217 947	3 977 936
	2000	346 822	434 391	2 046 283	1 242 963	4 070 460
	2001	363 896	470 748	2 202 717	1 333 677	4 371 039
	2002	379 481	494 123	2 300 928	1 418 167	4 592 700
	2003	338 134	448 577	2 010 467	1 294 692	4 091 871
	2004	409 338	536 391	2 431 499	1 547 814	4 925 041
	2005	431 838	536 923	2 461 221	1 568 007	4 997 990
	2006	406 242	525 776	2 391 605	1 533 366	4 856 990
	2007	267 189	341 455	1 559 005	995 233	3 162 882
	2008	388 557	490 368	2 185 721	1 395 861	4 460 508
	2009	355 822	439 301	1 970 713	1 252 115	4 017 951
	2010	379 941	468 639	2 109 585	1 350 600	4 308 763
Industria extractivă	1995	4 460	7 571	9 285	7 897	29 213
	1996	4 288	7 895	9 557	8 147	29 887
	1997	4 131	7 565	9 012	8 081	28 789
	1998	3 592	6 635	7 923	6 921	25 071
	1999	3 671	7 050	8 461	7 242	26 423
	2000	3 535	6 791	8 171	7 086	25 583
	2001	3 886	7 579	8 994	8 039	28 497
	2002	4 804	10 057	11 388	9 646	35 895
	2003	5 878	12 354	13 625	11 602	43 460
	2004	7 436	15 749	17 512	14 680	55 377
	2005	8 042	16 796	18 596	15 603	59 037
	2006	9 958	20 677	22 820	19 578	73 033
	2007	10 168	21 164	23 947	20 879	76 158
	2008	10 663	22 086	24 637	22 279	79 665
	2009	7 561	15 554	17 356	15 624	56 094
	2010	8 027	16 521	18 420	16 635	59 603
Industria prelucrătoare	1995	609 938	648 708	749 374	927 199	2 935 219
	1996	589 638	653 384	737 735	904 651	2 885 409
	1997	502 187	554 457	647 989	800 011	2 504 644
	1998	426 855	471 045	532 857	663 596	2 094 353
	1999	399 176	445 145	500 844	621 904	1 967 069
	2000	462 357	516 724	579 732	721 798	2 280 612
	2001	492 032	544 081	607 018	763 922	2 407 054
	2002	522 273	550 572	636 599	767 179	2 476 623
	2003	622 695	645 405	747 013	903 012	2 918 126
	2004	674 660	703 416	803 580	964 822	3 146 478
	2005	691 550	721 530	825 951	987 670	3 226 701
	2006	665 174	715 202	779 264	928 474	3 088 114
	2007	656 292	699 240	772 619	920 930	3 049 081
	2008	656 128	715 418	780 565	931 710	3 083 821
	2009	514 228	558 848	605 608	729 198	2 407 882
	2010	564 192	614 205	663 973	795 787	2 638 157
Energie electrică și termică, gaze și apă	1995	122 106	59 994	65 278	113 961	361 338
	1996	95 207	48 126	50 951	91 579	285 863
	1997	109 690	55 247	58 407	107 108	330 452
	1998	103 787	52 563	58 419	97 268	312 037
	1999	107 454	57 514	62 537	101 248	328 753
	2000	102 110	53 139	58 230	94 187	307 666
	2001	117 798	62 577	68 949	110 692	360 017
	2002	91 734	51 081	54 612	92 241	289 668
	2003	94 994	51 939	56 300	95 258	298 490
	2004	97 326	51 598	56 023	96 110	301 057
	2005	108 796	57 295	61 688	103 684	331 462
	2006	112 679	61 233	65 047	112 382	351 341
	2007	113 326	60 693	65 147	115 774	354 939
	2008	110 910	58 378	63 649	112 198	345 135
	2009	103 932	54 685	59 720	103 957	322 295
	2010	105 032	56 815	60 961	104 568	327 377

Activități economice		trimestrele				anul
		I	II	III	IV	
Construcții	1995	115 333	183 200	213 940	263 011	775 484
	1996	123 957	198 239	229 241	282 518	833 955
	1997	104 953	166 041	193 808	236 357	701 159
	1998	88 381	142 267	166 283	200 109	597 040
	1999	93 100	146 745	174 034	207 300	621 179
	2000	67 556	99 199	123 999	141 965	432 720
	2001	83 317	123 826	149 624	181 816	538 584
	2002	85 449	128 495	160 463	194 763	569 170
	2003	101 958	150 973	185 326	226 163	664 420
	2004	131 729	191 895	233 655	289 002	846 282
	2005	136 325	192 560	232 748	302 409	864 041
	2006	156 289	233 323	268 714	364 486	1 022 812
	2007	191 501	284 433	326 559	437 018	1 239 511
	2008	194 927	287 321	324 787	436 398	1 243 433
2009	142 513	209 391	236 208	322 464	910 576	
2010	153 398	225 910	255 607	341 775	976 689	
Comerț cu ridicata și cu amănuntul; repararea autovehiculelor, motocicletelor, bunurilor casnice și personale	1995	312 304	414 342	366 020	430 593	1 523 259
	1996	331 072	436 990	386 392	460 241	1 614 695
	1997	317 532	411 775	365 954	429 102	1 524 363
	1998	373 832	470 860	443 540	508 948	1 797 179
	1999	549 640	709 087	636 526	737 347	2 632 599
	2000	416 128	534 328	481 559	570 722	2 002 738
	2001	418 183	538 476	487 298	575 995	2 019 952
	2002	425 155	549 719	508 507	604 413	2 087 795
	2003	454 440	585 893	537 611	643 841	2 221 785
	2004	433 355	567 682	512 011	618 240	2 131 288
	2005	453 153	586 837	528 197	651 197	2 219 384
	2006	484 437	629 349	568 438	693 554	2 375 778
	2007	556 218	741 892	659 705	809 885	2 767 700
	2008	608 574	800 522	707 814	897 480	3 014 390
2009	612 075	805 663	703 387	891 425	3 012 549	
2010	668 173	870 082	766 699	977 094	3 282 048	
Hoteluri și restaurante	1995	41 685	45 163	48 261	44 496	179 604
	1996	32 522	35 548	37 219	35 880	141 169
	1997	29 876	33 718	34 745	33 697	132 035
	1998	30 570	33 710	35 307	33 990	133 577
	1999	31 215	34 293	35 510	34 564	135 582
	2000	26 192	28 285	29 301	28 582	112 359
	2001	29 924	32 574	33 618	31 531	127 647
	2002	30 379	33 009	33 947	31 584	128 919
	2003	37 837	40 185	41 987	38 739	158 748
	2004	36 169	37 693	40 467	36 120	150 449
	2005	40 581	42 226	45 197	41 006	169 010
	2006	36 872	39 363	40 907	38 298	155 439
	2007	39 250	43 330	43 600	41 411	167 591
	2008	44 044	47 920	47 844	46 173	185 981
2009	39 114	42 615	42 712	41 243	165 684	
2010	41 399	45 156	45 485	43 802	175 843	
Transporturi și comunicații	1995	276 482	328 513	315 228	337 331	1 257 554
	1996	298 980	354 187	331 673	360 673	1 345 512
	1997	314 833	374 252	343 243	377 440	1 409 768
	1998	287 740	337 040	319 666	348 350	1 292 795
	1999	278 613	320 963	313 622	345 147	1 258 344
	2000	335 788	391 333	374 988	425 617	1 527 726
	2001	373 212	423 128	404 200	465 470	1 666 010
	2002	409 256	461 778	442 313	509 844	1 823 191
	2003	442 378	500 037	487 262	556 820	1 986 496
	2004	479 146	532 025	504 707	573 411	2 089 289
	2005	552 190	616 931	581 100	657 357	2 407 578
	2006	624 848	706 757	672 035	762 677	2 766 317
	2007	729 696	847 635	789 013	920 257	3 286 601
	2008	758 061	885 235	831 478	974 203	3 448 978
2009	691 966	809 619	760 134	889 375	3 151 094	
2010	767 425	899 030	843 755	986 591	3 496 801	

Activități economice		trimestrele				anul
		I	II	III	IV	
Activități financiare	1995	158 254	186 310	195 774	178 970	719 308
	1996	291 700	343 224	361 489	331 204	1 327 618
	1997	242 068	284 649	299 995	274 203	1 100 914
	1998	258 263	304 472	321 095	293 675	1 177 505
	1999	261 911	308 390	325 565	297 232	1 193 098
	2000	185 522	218 093	229 581	210 299	843 495
	2001	187 048	219 789	232 020	211 569	850 426
	2002	200 691	236 525	250 534	227 225	914 974
	2003	223 428	262 725	277 843	253 919	1 017 914
	2004	245 500	289 862	305 993	278 410	1 119 764
	2005	273 592	321 636	340 299	308 460	1 243 987
	2006	287 879	339 745	361 143	326 285	1 315 052
	2007	339 287	401 270	425 738	386 650	1 552 945
	2008	365 629	433 097	457 376	418 913	1 675 015
	2009	370 044	438 712	463 063	423 759	1 695 578
	2010	384 491	455 666	481 178	439 938	1 761 272
Administrație publică	1995	187 697	179 563	178 229	185 908	731 397
	1996	181 332	173 843	170 381	178 456	704 011
	1997	183 103	175 541	172 045	180 199	710 888
	1998	151 409	145 700	144 563	150 766	592 438
	1999	128 446	124 916	123 676	128 748	505 786
	2000	145 757	140 687	139 534	145 166	571 144
	2001	139 721	133 763	132 725	138 937	545 146
	2002	166 241	160 976	157 942	166 298	651 456
	2003	172 568	167 311	164 081	172 390	676 350
	2004	173 470	169 004	165 558	174 671	682 703
	2005	184 208	179 482	176 962	185 991	726 643
	2006	186 418	179 424	177 286	187 149	730 276
	2007	182 044	176 601	176 591	184 706	719 942
	2008	190 700	184 783	185 272	193 490	754 245
	2009	197 568	192 301	191 148	198 547	779 564
	2010	179 150	174 678	173 380	180 134	707 342
Învățămînt	1995	264 397	268 744	265 124	273 604	1 071 870
	1996	229 598	235 273	230 827	236 759	932 457
	1997	265 416	268 716	264 687	270 419	1 069 238
	1998	258 550	260 579	255 671	260 313	1 035 113
	1999	211 767	212 506	208 074	213 221	845 568
	2000	207 728	206 828	204 134	207 755	826 446
	2001	209 246	206 294	206 432	207 259	829 232
	2002	224 308	223 864	221 628	224 209	894 009
	2003	219 101	220 265	214 688	219 939	873 993
	2004	214 685	213 409	210 069	213 245	851 408
	2005	219 162	217 161	212 807	217 547	866 677
	2006	214 314	211 705	204 114	211 136	841 269
	2007	224 838	222 145	216 355	222 276	885 614
	2008	228 700	227 330	221 207	223 235	900 472
	2009	239 551	238 073	231 856	230 319	939 798
	2010	249 817	250 427	240 987	239 541	980 772
Sănătate și asistență socială	1995	171 232	170 616	165 865	167 960	675 673
	1996	119 703	118 572	116 743	117 362	472 380
	1997	137 476	136 249	136 408	134 929	545 062
	1998	149 767	148 074	146 458	146 309	590 608
	1999	107 139	104 992	103 361	103 548	419 039
	2000	98 253	95 430	94 139	94 255	382 077
	2001	100 451	98 567	96 240	96 028	391 286
	2002	132 402	131 193	126 761	127 598	517 953
	2003	128 305	127 088	121 637	122 578	499 608
	2004	108 600	106 695	102 183	104 049	421 526
	2005	104 569	102 012	98 914	100 945	406 440
	2006	111 742	108 230	105 479	107 002	432 452
	2007	135 270	130 182	128 697	128 664	522 814
	2008	137 664	133 090	132 739	133 047	536 541
	2009	146 182	141 300	139 661	140 692	567 835
	2010	158 998	153 350	151 590	152 797	616 736

Activități economice		trimestrele				anul
		I	II	III	IV	
Serviciile intermediarilor financiari indirect măsurate	1995	109 129	105 876	103 444	106 645	425 093
	1996	238 874	231 369	226 155	233 136	929 533
	1997	177 195	171 275	167 382	172 399	688 251
	1998	193 031	186 861	182 827	187 801	750 520
	1999	211 040	203 418	198 767	204 690	817 915
	2000	97 862	94 348	92 191	95 143	379 545
	2001	107 991	104 002	101 467	104 829	418 290
	2002	109 369	105 164	102 502	106 068	423 104
	2003	133 611	129 208	125 998	130 202	519 019
	2004	138 065	132 393	129 660	133 778	533 896
	2005	167 764	161 506	158 145	163 251	650 666
	2006	195 848	188 263	184 670	190 372	759 152
	2007	264 411	254 627	250 041	257 385	1 026 464
	2008	335 094	323 353	317 500	326 087	1 302 033
	2009	235 586	227 348	223 312	229 113	915 358
	2010	319 853	309 867	303 171	310 100	1 242 991
Impozite nete pe produse	1995	667 263	715 126	929 772	620 193	2 932 353
	1996	594 958	639 672	831 409	554 986	2 621 025
	1997	612 286	658 893	857 135	572 034	2 700 348
	1998	549 110	590 219	767 083	511 523	2 417 935
	1999	386 765	416 410	540 628	360 986	1 704 789
	2000	453 571	487 725	632 951	423 253	1 997 500
	2001	493 815	529 328	686 601	459 026	2 168 771
	2002	581 399	622 758	807 802	541 079	2 553 038
	2003	718 314	767 806	996 477	667 889	3 150 486
	2004	733 944	783 939	1 017 123	682 639	3 217 646
	2005	891 591	954 213	1 237 908	831 505	3 915 218
	2006	992 166	1 057 162	1 373 804	923 705	4 346 836
	2007	1 058 650	1 130 015	1 465 036	985 127	4 638 828
	2008	1 196 628	1 278 702	1 656 767	1 115 423	5 247 520
	2009	1 145 672	1 226 102	1 586 400	1 069 483	5 027 656
	2010	1 277 958	1 367 536	1 771 132	1 195 056	5 611 682
Produsul intern brut	1995	3 389 691	3 782 884	5 891 890	5 093 456	18 157 922
	1996	3 189 188	3 628 516	5 458 118	4 814 948	17 090 770
	1997	3 210 399	3 633 484	5 656 365	4 872 018	17 372 266
	1998	3 019 592	3 393 584	5 281 758	4 540 804	16 235 739
	1999	2 889 344	3 295 557	5 031 727	4 472 250	15 688 878
	2000	2 967 950	3 350 037	5 144 352	4 557 217	16 019 555
	2001	3 138 153	3 542 140	5 473 193	4 849 901	17 003 387
	2002	3 399 298	3 829 640	5 888 193	5 214 160	18 331 292
	2003	3 731 464	4 188 630	6 068 781	5 556 567	19 545 441
	2004	3 939 090	4 432 071	6 621 483	5 991 979	20 984 624
	2005	4 296 922	4 795 695	7 061 897	6 404 251	22 558 764
	2006	4 518 505	5 110 110	7 316 365	6 693 142	23 638 123
	2007	4 839 718	5 530 972	7 142 943	6 833 259	24 346 891
	2008	5 074 464	5 839 353	7 946 582	7 394 700	26 255 100
	2009	4 845 532	5 533 331	7 419 992	6 883 674	24 682 530
	2010	5 164 062	5 913 491	7 955 147	7 365 269	26 397 969

**2.2 Reconcilierea calculelor trimestriale a produsului intern brut cu cele anuale;
categorii de utilizări, prețurile medii ale anului 2000**

mii lei

Elemente de utilizări		trimestrele				anul
		I	II	III	IV	
Cheltuielile gospodăriilor populației pentru procurarea mărfurilor	1995	1 188 609	1 319 438	1 739 326	1 325 893	5 573 266
	1996	1 559 750	1 717 233	2 284 337	1 729 967	7 291 287
	1997	1 525 161	1 654 766	2 246 088	1 607 003	7 033 018
	1998	1 390 686	1 507 670	1 958 427	1 450 907	6 307 690
	1999	1 285 671	1 369 943	1 802 231	1 293 176	5 751 021
	2000	1 377 887	1 442 954	1 913 340	1 431 313	6 165 494
	2001	1 527 577	1 601 346	2 140 404	1 607 224	6 876 550
	2002	1 882 019	1 974 970	2 644 218	2 015 122	8 516 328
	2003	2 263 646	2 360 157	3 169 019	2 477 868	10 270 690
	2004	2 413 698	2 523 790	3 420 714	2 676 620	11 034 823
	2005	2 714 951	2 863 320	3 831 344	3 007 151	12 416 766
	2006	2 946 887	3 119 839	4 195 749	3 285 617	13 548 093
	2007	3 311 422	3 464 459	4 687 495	3 627 307	15 090 682
	2008	3 619 085	3 817 387	5 113 212	3 945 687	16 495 372
	2009	3 337 224	3 532 722	4 724 121	3 664 851	15 258 919
	2010	3 626 499	3 949 104	5 369 841	3 915 122	16 860 565
Cheltuielile gospodăriilor populației pentru procurarea serviciilor din contul bugetului individual	1995	455 734	409 695	536 389	481 686	1 883 504
	1996	471 522	423 573	554 190	501 849	1 951 134
	1997	618 908	550 951	731 120	661 605	2 562 584
	1998	771 972	691 597	919 308	827 734	3 210 611
	1999	740 256	667 375	882 913	802 599	3 093 143
	2000	1 067 191	972 273	1 266 896	1 160 441	4 466 801
	2001	1 086 294	992 215	1 293 483	1 200 560	4 572 552
	2002	1 027 448	925 841	1 216 011	1 136 917	4 306 217
	2003	1 176 182	1 063 196	1 394 884	1 317 886	4 952 148
	2004	1 287 996	1 176 140	1 529 048	1 443 189	5 436 372
	2005	1 479 871	1 347 975	1 771 965	1 667 738	6 267 549
	2006	1 567 205	1 420 349	1 884 047	1 768 657	6 640 258
	2007	1 646 720	1 501 690	1 981 876	1 869 419	6 999 705
	2008	1 697 076	1 552 142	2 016 959	1 921 287	7 187 464
	2009	1 607 094	1 476 662	1 915 997	1 831 810	6 831 563
	2010	1 692 705	1 616 474	2 092 035	1 947 091	7 348 307
Consumul final de mărfuri și servicii în natură	1995	322 912	385 935	645 168	322 830	1 676 845
	1996	313 379	374 145	625 723	313 172	1 626 419
	1997	452 416	540 267	904 246	452 769	2 349 698
	1998	601 997	718 454	1 203 496	602 989	3 126 936
	1999	536 781	640 683	1 073 202	537 666	2 788 331
	2000	653 577	781 366	1 308 087	655 552	3 398 581
	2001	667 611	791 945	1 323 415	661 393	3 444 364
	2002	572 588	678 017	1 131 791	565 229	2 947 626
	2003	674 146	799 263	1 333 994	664 902	3 472 305
	2004	685 528	812 024	1 355 132	676 410	3 529 094
	2005	785 797	930 095	1 552 476	771 412	4 039 779
	2006	839 065	995 896	1 660 502	823 843	4 319 306
	2007	700 429	830 757	1 385 539	688 250	3 604 974
	2008	698 723	830 246	1 382 929	687 862	3 599 760
	2009	596 863	707 524	1 179 266	588 268	3 071 920
	2010	631 795	750 453	1 250 313	622 699	3 255 259
Consumul individual al administrației publice	1995	711 969	799 160	768 612	742 063	3 021 804
	1996	725 250	729 107	728 794	732 272	2 915 423
	1997	821 976	823 030	816 150	803 722	3 264 879
	1998	700 175	704 993	697 529	688 183	2 790 881
	1999	415 625	409 345	390 357	389 971	1 605 296
	2000	389 469	385 846	379 924	384 305	1 539 545
	2001	364 883	359 146	352 225	357 757	1 434 010
	2002	449 022	439 413	436 273	442 154	1 766 862
	2003	453 226	431 675	429 579	434 738	1 749 218
	2004	321 142	307 226	306 318	307 953	1 242 639
	2005	352 233	340 105	340 070	341 362	1 373 769
	2006	418 616	401 157	401 284	406 825	1 627 883
	2007	439 153	416 166	422 767	424 153	1 702 239
	2008	454 889	431 580	438 030	438 556	1 763 055
	2009	465 917	441 226	448 650	449 550	1 805 343
	2010	467 980	443 805	451 171	451 247	1 814 203

Elemente de utilizări		trimestrele				anul
		I	II	III	IV	
Consumul colectiv al administrației publice	1995	339 149	341 745	348 891	350 960	1 380 744
	1996	273 779	273 075	278 694	280 320	1 105 868
	1997	365 308	364 368	368 915	376 986	1 475 577
	1998	263 290	262 613	268 017	269 581	1 063 501
	1999	188 021	192 679	196 200	196 996	773 896
	2000	196 584	200 725	203 830	207 176	808 315
	2001	187 556	189 109	193 793	197 040	767 497
	2002	266 814	272 137	280 383	282 452	1 101 787
	2003	285 395	288 481	301 174	302 336	1 177 387
	2004	288 577	290 538	301 010	301 411	1 181 537
	2005	342 392	343 932	362 438	361 511	1 410 274
	2006	336 039	337 502	352 868	359 614	1 386 023
	2007	355 412	361 894	376 299	384 015	1 477 621
	2008	382 873	389 179	404 319	412 785	1 589 156
2009	340 684	345 167	359 745	369 315	1 414 911	
2010	321 993	324 095	341 801	346 201	1 334 090	
Consumul final al instituțiilor fără scop lucrativ în serviciul gospodăriilor populației	1995	43 592	52 646	56 927	56 601	209 767
	1996	38 746	46 896	50 667	50 406	186 717
	1997	38 362	46 617	50 346	50 135	185 460
	1998	27 829	33 766	36 495	36 280	134 369
	1999	17 182	21 021	22 793	22 508	83 505
	2000	25 498	31 211	33 835	33 419	123 962
	2001	25 687	31 648	34 521	34 013	125 869
	2002	39 148	47 982	52 237	52 470	191 836
	2003	48 026	58 703	63 969	64 150	234 848
	2004	51 950	63 676	69 477	69 545	254 648
	2005	57 999	71 017	77 557	77 637	284 208
	2006	62 230	76 349	83 211	83 614	305 403
	2007	65 659	80 403	87 651	88 056	321 770
	2008	69 050	84 432	92 134	92 532	338 148
2009	68 515	83 527	91 192	91 530	334 763	
2010	86 143	105 839	116 418	116 032	424 431	
Formarea brută de capital fix	1995	341 536	550 450	739 866	1 078 415	2 710 267
	1996	432 256	700 777	936 419	1 334 506	3 403 958
	1997	411 035	645 230	889 486	1 277 112	3 222 863
	1998	422 479	714 657	983 857	1 399 851	3 520 844
	1999	349 613	552 520	744 334	1 062 620	2 709 087
	2000	313 079	512 305	679 013	968 070	2 472 467
	2001	368 530	600 751	796 312	1 135 156	2 900 750
	2002	389 426	634 757	842 971	1 199 486	3 066 639
	2003	462 374	752 494	998 499	1 422 682	3 636 048
	2004	501 550	817 251	1 081 169	1 532 848	3 932 817
	2005	574 742	935 154	1 236 770	1 754 046	4 500 713
	2006	698 290	1 133 670	1 499 035	2 128 699	5 459 695
	2007	877 882	1 422 623	1 882 721	2 669 492	6 852 718
	2008	898 525	1 453 109	1 922 927	2 729 157	7 003 717
2009	619 142	1 004 217	1 331 270	1 887 745	4 842 374	
2010	724 436	1 178 211	1 560 465	2 211 280	5 674 393	
Import de bunuri și servicii	1995	2 399 737	2 308 762	2 519 972	3 205 990	10 434 460
	1996	2 737 018	2 633 857	2 874 682	3 660 916	11 906 473
	1997	3 070 427	2 958 107	3 225 717	4 116 157	13 370 407
	1998	2 740 263	2 655 584	2 895 783	3 690 933	11 982 563
	1999	2 116 283	2 057 671	2 239 793	2 857 977	9 271 724
	2000	2 798 626	2 722 917	2 961 993	3 781 519	12 265 054
	2001	3 124 416	2 975 724	3 277 951	4 188 000	13 566 091
	2002	3 587 156	3 442 663	3 832 886	4 836 796	15 699 501
	2003	4 604 907	4 437 003	4 942 278	6 228 408	20 212 596
	2004	4 770 973	4 597 678	5 122 053	6 449 816	20 940 521
	2005	5 893 556	5 668 997	6 324 112	7 959 934	25 846 598
	2006	6 435 743	6 185 785	6 903 146	8 672 294	28 196 968
	2007	7 377 715	7 085 337	7 915 454	9 928 801	32 307 306
	2008	7 596 024	7 296 109	8 143 475	10 194 472	33 230 080
2009	5 800 645	5 581 674	6 226 153	7 793 310	25 401 783	
2010	6 623 249	6 304 156	7 094 955	8 869 131	28 891 491	

Elemente de utilizări		trimestrele				anul
		I	II	III	IV	
Export de bunuri și servicii	1995	2 430 412	2 355 187	2 395 679	3 084 708	10 265 987
	1996	2 226 054	2 155 816	2 192 988	2 827 243	9 402 100
	1997	2 265 840	2 195 716	2 227 877	2 868 844	9 558 277
	1998	1 666 824	1 615 046	1 642 069	2 109 740	7 033 678
	1999	1 725 788	1 666 085	1 690 136	2 171 614	7 253 622
	2000	1 892 186	1 826 263	1 849 049	2 378 223	7 945 720
	2001	2 207 221	2 132 856	2 156 814	2 816 019	9 312 910
	2002	2 632 236	2 511 708	2 571 854	3 363 505	11 079 303
	2003	3 132 361	2 990 291	3 082 923	4 002 796	13 208 371
	2004	3 466 155	3 318 974	3 427 954	4 448 786	14 661 869
	2005	3 990 227	3 804 806	3 921 307	5 095 476	16 811 815
	2006	4 033 769	3 847 824	3 965 115	5 149 166	16 995 874
	2007	4 457 884	4 248 362	4 381 848	5 694 111	18 782 205
	2008	4 618 235	4 396 528	4 526 512	5 880 288	19 421 563
	2009	4 057 345	3 864 157	3 980 943	5 170 076	17 072 521
2010	4 551 911	4 430 378	4 469 889	5 803 102	19 255 280	
Produsul intern brut	1995	3 389 691	3 782 884	5 891 890	5 093 456	18 157 922
	1996	3 189 188	3 628 516	5 458 118	4 814 948	17 090 770
	1997	3 210 399	3 633 484	5 656 365	4 872 018	17 372 266
	1998	3 019 592	3 393 584	5 281 758	4 540 804	16 235 739
	1999	2 889 344	3 295 557	5 031 727	4 472 250	15 688 878
	2000	2 967 950	3 350 037	5 144 352	4 557 217	16 019 555
	2001	3 138 153	3 542 140	5 473 193	4 849 901	17 003 387
	2002	3 399 298	3 829 640	5 888 193	5 214 160	18 331 292
	2003	3 731 464	4 188 630	6 068 781	5 556 567	19 545 441
	2004	3 939 090	4 432 071	6 621 483	5 991 979	20 984 624
	2005	4 296 922	4 795 695	7 061 897	6 404 251	22 558 764
	2006	4 518 505	5 110 110	7 316 365	6 693 142	23 638 123
	2007	4 839 718	5 530 972	7 142 943	6 833 259	24 346 891
	2008	5 074 464	5 839 353	7 946 582	7 394 700	26 255 100
	2009	4 845 532	5 533 331	7 419 992	6 883 674	24 682 530
2010	5 164 062	5 913 491	7 955 147	7 365 269	26 397 969	

3. Ajustarea sezonieră a produsului intern brut, principalelor activități economice și a impozitelor nete pe produs și import, prețurile medii ale anului 2000

mii lei

Activități economice		trimestrele				anul
		I	II	III	IV	
Produsul intern brut	1995	4 590 048	4 562 954	4 529 471	4 475 449	18 157 922
	1996	4 346 860	4 287 696	4 238 060	4 218 154	17 090 770
	1997	4 377 016	4 368 090	4 325 887	4 301 273	17 372 266
	1998	4 113 283	4 037 259	4 054 497	4 030 700	16 235 739
	1999	3 951 126	3 873 872	3 929 845	3 934 035	15 688 878
	2000	3 973 606	3 982 558	4 011 396	4 051 995	16 019 555
	2001	4 168 550	4 233 846	4 272 217	4 328 774	17 003 387
	2002	4 466 096	4 550 079	4 628 880	4 686 237	18 331 292
	2003	4 751 221	4 850 567	4 915 634	5 028 019	19 545 441
	2004	5 123 905	5 216 592	5 276 877	5 367 250	20 984 624
	2005	5 556 742	5 578 178	5 669 236	5 754 608	22 558 764
	2006	5 791 324	5 886 140	5 943 434	6 017 225	23 638 123
	2007	5 968 944	6 068 147	6 136 971	6 172 829	24 346 891
	2008	6 477 245	6 553 462	6 582 587	6 641 806	26 255 100
	2009	6 120 757	6 152 566	6 178 700	6 230 507	24 682 530
	2010	6 554 328	6 572 233	6 605 664	6 665 744	26 397 969
din care:						
Agricultura, economia vînatului și silvicultura; pescuitul și piscicultura	1995	1 108 954	1 137 297	1 133 503	1 121 000	4 500 754
	1996	1 011 618	975 021	978 609	982 148	3 947 396
	1997	1 096 270	1 125 384	1 105 018	1 095 682	4 422 354
	1998	1 060 675	1 027 165	1 033 783	1 025 111	4 146 734
	1999	1 027 889	952 453	998 607	998 987	3 977 936
	2000	1 013 424	1 017 006	1 022 395	1 017 635	4 070 460
	2001	1 066 550	1 103 570	1 110 597	1 090 322	4 371 039
	2002	1 123 904	1 157 062	1 161 327	1 150 408	4 592 701
	2003	1 000 272	1 038 038	1 011 722	1 041 839	4 091 871
	2004	1 214 598	1 238 818	1 227 410	1 244 215	4 925 041
	2005	1 271 239	1 230 772	1 241 716	1 254 263	4 997 990
	2006	1 196 401	1 210 584	1 217 534	1 232 471	4 856 990
	2007	785 148	785 010	795 986	796 738	3 162 882
	2008	1 129 720	1 119 188	1 104 229	1 107 371	4 460 508
	2009	1 026 944	998 952	997 493	994 562	4 017 951
	2010	1 096 142	1 066 341	1 068 377	1 077 903	4 308 763
Industria extractivă	1995	7 663	7 244	7 192	7 114	29 213
	1996	7 486	7 575	7 486	7 340	29 887
	1997	7 308	7 198	7 068	7 215	28 789
	1998	6 415	6 239	6 201	6 216	25 071
	1999	6 566	6 596	6 648	6 613	26 423
	2000	6 295	6 255	6 418	6 615	25 583
	2001	6 833	6 850	7 120	7 694	28 497
	2002	8 405	8 946	9 116	9 428	35 895
	2003	10 220	10 812	10 954	11 474	43 460
	2004	12 941	13 770	14 174	14 492	55 377
	2005	14 091	14 709	15 006	15 231	59 037
	2006	17 634	18 354	18 522	18 523	73 033
	2007	18 627	18 991	19 403	19 137	76 158
	2008	20 058	19 967	19 910	19 730	79 665
	2009	14 579	14 028	13 829	13 658	56 094
	2010	15 535	14 914	14 624	14 530	59 603
Industria prelucrătoare	1995	776 723	733 820	719 236	705 440	2 935 219
	1996	749 910	735 653	707 747	692 099	2 885 409
	1997	637 398	622 836	626 275	618 135	2 504 644
	1998	536 771	524 277	516 335	516 970	2 094 353
	1999	494 176	492 209	488 655	492 029	1 967 069
	2000	560 740	569 746	568 347	581 779	2 280 612
	2001	583 359	600 944	597 757	624 994	2 407 054
	2002	607 779	609 277	627 705	631 862	2 476 623
	2003	719 098	715 902	736 774	746 352	2 918 126
	2004	777 834	780 052	790 939	797 653	3 146 478
	2005	801 293	799 401	813 613	812 394	3 226 701
	2006	777 885	786 460	765 713	758 056	3 088 114
	2007	775 551	764 602	759 475	749 453	3 049 081
	2008	781 024	778 843	765 925	758 029	3 083 821
	2009	613 271	607 600	594 702	592 309	2 407 882
	2010	673 962	667 260	651 807	645 128	2 638 157

Activități economice		trimestrele				anul
		I	II	III	IV	
Energie electrică și termică, gaze și apă	1995	93 129	89 601	90 061	88 547	361 338
	1996	72 610	71 705	70 014	71 534	285 863
	1997	83 953	82 061	79 704	84 734	330 452
	1998	78 975	77 475	78 624	76 963	312 037
	1999	81 549	83 640	82 954	80 610	328 753
	2000	77 997	77 255	77 306	75 108	307 666
	2001	90 857	90 036	90 903	88 221	360 017
	2002	70 693	73 338	72 293	73 344	289 668
	2003	73 319	74 406	74 915	75 850	298 490
	2004	75 045	74 304	75 301	76 407	301 057
	2005	83 744	82 622	83 146	81 950	331 462
	2006	86 472	88 770	87 946	88 153	351 341
	2007	87 652	88 572	88 445	90 270	354 939
	2008	86 494	85 468	86 291	86 882	345 135
	2009	81 450	80 094	80 641	80 110	322 295
	2010	82 239	82 966	81 781	80 391	327 377
Construcții	1995	199 640	195 021	191 122	189 701	775 484
	1996	214 512	211 286	204 754	203 403	833 955
	1997	181 632	176 763	172 216	170 548	701 159
	1998	152 059	152 099	147 631	145 251	597 040
	1999	158 319	156 942	153 635	152 283	621 179
	2000	111 628	106 063	109 463	105 566	432 720
	2001	134 352	133 083	133 098	138 051	538 584
	2002	134 847	139 592	145 329	149 402	569 170
	2003	158 088	163 701	169 398	173 233	664 420
	2004	201 646	208 354	216 953	219 329	846 282
	2005	208 896	209 446	219 306	226 393	864 041
	2006	242 575	255 255	256 764	268 218	1 022 812
	2007	301 209	311 115	312 965	314 222	1 239 511
	2008	309 916	313 814	310 569	309 134	1 243 433
	2009	228 474	229 585	226 252	226 265	910 576
	2010	247 212	247 545	243 921	238 011	976 689
Comerț cu ridicata și cu amănuntul; repararea autovehiculelor, motocicletelor, bunurilor casnice și personale	1995	368 566	382 291	382 013	390 389	1 523 259
	1996	391 299	404 300	403 737	415 359	1 614 695
	1997	376 723	381 020	381 195	385 425	1 524 363
	1998	443 789	436 624	461 332	455 434	1 797 179
	1999	654 031	659 369	661 780	657 419	2 632 599
	2000	496 501	498 181	500 587	507 469	2 002 738
	2001	499 350	503 109	506 412	511 081	2 019 952
	2002	508 973	514 949	530 228	533 645	2 087 795
	2003	546 441	548 463	561 765	565 116	2 221 785
	2004	522 775	531 037	537 145	540 331	2 131 288
	2005	547 178	548 407	555 563	568 236	2 219 384
	2006	583 414	587 755	600 503	604 106	2 375 778
	2007	669 913	692 404	700 298	705 085	2 767 700
	2008	732 757	746 590	754 190	780 853	3 014 390
	2009	735 764	750 593	751 251	774 941	3 012 549
	2010	802 663	810 674	821 045	847 666	3 282 048
Hoteluri și restaurante	1995	47 122	44 973	44 868	42 641	179 604
	1996	36 618	35 404	34 722	34 425	141 169
	1997	33 524	33 467	32 539	32 505	132 035
	1998	33 968	33 327	33 240	33 042	133 577
	1999	34 223	33 692	33 522	34 145	135 582
	2000	28 171	27 761	27 798	28 629	112 359
	2001	31 743	31 887	31 856	32 161	127 647
	2002	31 717	32 408	32 191	32 603	128 919
	2003	39 185	39 473	39 689	40 401	158 748
	2004	37 271	37 153	38 361	37 664	150 449
	2005	42 001	41 531	42 906	42 572	169 010
	2006	38 344	38 616	39 053	39 426	155 439
	2007	41 125	42 285	41 842	42 339	167 591
	2008	46 306	46 583	46 149	46 943	185 981
	2009	41 200	41 373	41 343	41 768	165 684
	2010	43 649	43 865	44 071	44 258	175 843

Activități economice		trimestrele				anul
		I	II	III	IV	
Transporturi și comunicații	1995	308 723	312 356	320 896	315 579	1 257 554
	1996	334 000	336 847	337 081	337 584	1 345 512
	1997	350 886	356 588	349 198	353 096	1 409 768
	1998	319 166	322 116	325 987	325 526	1 292 795
	1999	306 997	308 078	321 278	321 991	1 258 344
	2000	367 481	377 555	385 646	397 044	1 527 726
	2001	404 875	409 549	417 270	434 316	1 666 010
	2002	440 454	447 793	458 579	476 365	1 823 191
	2003	473 320	485 019	506 562	521 595	1 986 496
	2004	510 207	515 450	525 240	538 392	2 089 289
	2005	587 627	597 469	606 570	615 912	2 407 578
	2006	669 327	683 792	703 524	709 674	2 766 317
	2007	790 721	820 059	827 468	848 353	3 286 601
	2008	831 649	856 448	871 536	889 345	3 448 978
	2009	766 646	783 200	795 329	805 919	3 151 094
	2010	855 408	869 257	880 472	891 664	3 496 801
Activități financiare	1995	171 575	178 076	180 755	188 902	719 308
	1996	318 271	329 804	334 120	345 423	1 327 618
	1997	268 441	275 133	277 800	279 540	1 100 914
	1998	292 992	294 646	296 129	293 738	1 177 505
	1999	301 568	298 450	298 634	294 446	1 193 098
	2000	214 355	210 501	209 425	209 214	843 495
	2001	214 113	211 618	211 701	212 994	850 426
	2002	226 834	227 107	229 253	231 780	914 974
	2003	249 166	251 436	254 768	262 544	1 017 914
	2004	270 773	277 663	281 863	289 465	1 119 764
	2005	301 195	307 933	313 961	320 898	1 243 987
	2006	317 502	325 669	333 627	338 254	1 315 052
	2007	376 097	384 887	392 987	398 974	1 552 945
	2008	407 242	415 961	422 024	429 788	1 675 015
	2009	414 321	421 659	427 053	432 545	1 695 578
	2010	432 169	438 162	443 632	447 309	1 761 272
Administrație publică	1995	187 286	183 492	182 393	178 226	731 397
	1996	181 481	177 305	173 940	171 285	704 011
	1997	181 114	180 901	175 505	173 368	710 888
	1998	151 278	147 801	147 312	146 047	592 438
	1999	127 407	126 409	126 241	125 729	505 786
	2000	143 262	141 834	142 640	143 408	571 144
	2001	135 811	134 715	136 320	138 300	545 146
	2002	159 734	162 824	162 827	166 071	651 456
	2003	166 682	168 334	169 850	171 484	676 350
	2004	168 451	170 041	171 235	172 976	682 703
	2005	177 536	183 142	182 658	183 307	726 643
	2006	182 866	181 227	182 370	183 813	730 276
	2007	179 314	178 721	181 073	180 834	719 942
	2008	186 269	189 609	189 476	188 891	754 245
	2009	196 010	194 923	195 040	193 591	779 564
	2010	177 952	177 042	176 784	175 564	707 342
Învățământ	1995	269 884	267 013	267 792	267 181	1 071 870
	1996	234 833	233 791	233 082	230 751	932 457
	1997	268 114	270 635	266 782	263 707	1 069 238
	1998	263 986	259 170	257 275	254 682	1 035 113
	1999	215 034	211 780	209 296	209 458	845 568
	2000	209 756	206 267	205 459	204 964	826 446
	2001	210 127	205 582	207 934	205 589	829 232
	2002	222 497	224 285	223 728	223 499	894 009
	2003	217 917	218 924	217 600	219 552	873 993
	2004	213 248	211 582	213 676	212 902	851 408
	2005	214 383	217 612	216 949	217 733	866 677
	2006	211 712	208 819	208 326	212 412	841 269
	2007	221 012	218 518	220 853	225 231	885 614
	2008	220 608	226 294	225 896	227 674	900 472
	2009	233 531	233 284	236 681	236 302	939 798
	2010	242 982	245 139	245 963	246 688	980 772

Activități economice		trimestrele				anul
		I	II	III	IV	
Sănătate și asistență socială	1995	174 598	170 834	166 312	163 929	675 673
	1996	121 933	118 445	116 911	115 091	472 380
	1997	139 000	135 956	136 673	133 433	545 062
	1998	150 233	147 667	147 169	145 539	590 608
	1999	106 898	104 554	104 119	103 468	419 039
	2000	97 551	94 955	95 120	94 451	382 077
	2001	99 273	97 887	97 488	96 638	391 286
	2002	129 907	130 103	128 829	129 114	517 953
	2003	124 886	125 825	123 927	124 970	499 608
	2004	104 757	105 611	104 336	106 822	421 526
	2005	100 203	101 151	101 348	103 738	406 440
	2006	106 989	107 350	108 244	109 869	432 452
	2007	129 424	129 153	132 069	132 168	522 814
	2008	131 314	132 014	136 025	137 188	536 541
	2009	138 699	140 353	143 103	145 680	567 835
	2010	150 372	152 596	155 452	158 316	616 736
Serviciile intermediarilor financiari indirect măsurate	1995	100 738	104 806	106 382	113 167	425 093
	1996	222 010	231 091	233 316	243 116	929 533
	1997	167 990	172 644	173 211	174 406	688 251
	1998	188 044	189 107	188 535	184 834	750 520
	1999	209 262	205 963	203 559	199 131	817 915
	2000	97 192	95 384	94 080	92 889	379 545
	2001	105 960	104 530	103 614	104 186	418 290
	2002	105 220	105 042	105 383	107 459	423 104
	2003	125 891	127 834	129 954	135 340	519 019
	2004	127 211	130 876	134 863	140 946	533 896
	2005	153 495	159 643	165 071	172 457	650 666
	2006	179 625	186 278	192 746	200 503	759 152
	2007	244 463	252 672	260 362	268 967	1 026 464
	2008	312 871	321 542	329 156	338 464	1 302 033
	2009	221 456	227 002	231 342	235 558	915 358
	2010	302 740	309 849	313 816	316 586	1 242 991
Impozite nete pe produse	1995	753 114	741 499	728 332	709 408	2 932 353
	1996	674 718	661 141	650 100	635 066	2 621 025
	1997	694 922	678 325	669 534	657 567	2 700 348
	1998	619 861	604 023	599 016	595 035	2 417 935
	1999	430 674	424 412	423 799	425 904	1 704 789
	2000	496 774	494 427	498 133	508 166	1 997 500
	2001	530 140	534 969	543 453	560 209	2 168 771
	2002	613 974	628 803	642 945	667 316	2 553 038
	2003	751 810	776 672	797 330	824 674	3 150 486
	2004	768 240	793 831	815 306	840 269	3 217 646
	2005	936 721	968 245	992 548	1 017 704	3 915 218
	2006	1 048 322	1 074 432	1 100 381	1 123 701	4 346 836
	2007	1 124 878	1 150 166	1 172 100	1 191 684	4 638 828
	2008	1 277 572	1 302 758	1 323 884	1 343 306	5 247 520
	2009	1 227 206	1 249 828	1 266 886	1 283 736	5 027 656
	2010	1 371 052	1 394 527	1 413 973	1 432 130	5 611 682

**4. Ajustarea sezonieră a produsului intern brut și a principalelor elemente de utilizări,
prețurile medii ale anului 2000**

mii lei

Elemente de utilizări		trimestrele				anul
		I	II	III	IV	
Produsul intern brut	1995	4 590 048	4 562 954	4 529 471	4 475 449	18 157 922
	1996	4 346 860	4 287 696	4 238 060	4 218 154	17 090 770
	1997	4 377 016	4 368 090	4 325 887	4 301 273	17 372 266
	1998	4 113 283	4 037 259	4 054 497	4 030 700	16 235 739
	1999	3 951 126	3 873 872	3 929 845	3 934 035	15 688 878
	2000	3 973 606	3 982 558	4 011 396	4 051 995	16 019 555
	2001	4 168 550	4 233 846	4 272 217	4 328 774	17 003 387
	2002	4 466 096	4 550 079	4 628 880	4 686 237	18 331 292
	2003	4 751 221	4 850 567	4 915 634	5 028 019	19 545 441
	2004	5 123 905	5 216 592	5 276 877	5 367 250	20 984 624
	2005	5 556 742	5 578 178	5 669 236	5 754 608	22 558 764
	2006	5 791 324	5 886 140	5 943 434	6 017 225	23 638 123
	2007	5 968 944	6 068 147	6 136 971	6 172 829	24 346 891
	2008	6 477 245	6 553 462	6 582 587	6 641 806	26 255 100
	2009	6 120 757	6 152 566	6 178 700	6 230 507	24 682 530
	2010	6 554 328	6 572 233	6 605 664	6 665 744	26 397 969
din care:						
Cheltuielile gospodăriilor populației pentru procurarea mărfurilor	1995	1 353 627	1 392 442	1 392 197	1 435 000	5 573 266
	1996	1 778 665	1 809 536	1 827 019	1 876 067	7 291 287
	1997	1 740 195	1 747 819	1 800 710	1 744 294	7 033 018
	1998	1 576 764	1 585 673	1 564 087	1 581 166	6 307 690
	1999	1 440 391	1 442 639	1 446 594	1 421 397	5 751 021
	2000	1 520 599	1 518 505	1 539 890	1 586 500	6 165 494
	2001	1 659 371	1 693 077	1 737 439	1 786 663	6 876 550
	2002	2 029 265	2 099 006	2 159 260	2 228 797	8 516 328
	2003	2 440 929	2 518 700	2 597 960	2 713 101	10 270 690
	2004	2 620 450	2 705 361	2 807 732	2 901 280	11 034 823
	2005	2 972 485	3 078 139	3 139 379	3 226 763	12 416 766
	2006	3 258 945	3 358 550	3 427 157	3 503 441	13 548 093
	2007	3 693 951	3 729 747	3 809 140	3 857 844	15 090 682
	2008	4 063 461	4 105 416	4 130 357	4 196 138	16 495 372
	2009	3 763 304	3 793 808	3 798 169	3 903 638	15 258 919
	2010	4 115 742	4 245 080	4 313 458	4 186 285	16 860 565
Cheltuielile gospodăriilor populației pentru procurarea serviciilor din contul bugetului individual	1995	444 360	463 588	480 740	494 816	1 883 504
	1996	460 660	478 896	495 780	515 798	1 951 134
	1997	605 145	624 346	653 577	679 516	2 562 584
	1998	757 672	785 936	821 559	845 444	3 210 611
	1999	731 802	761 124	790 296	809 921	3 093 143
	2000	1 066 958	1 109 685	1 133 421	1 156 737	4 466 801
	2001	1 096 257	1 133 983	1 157 882	1 184 430	4 572 552
	2002	1 043 522	1 059 920	1 089 253	1 113 522	4 306 217
	2003	1 199 089	1 220 532	1 250 048	1 282 479	4 952 148
	2004	1 317 027	1 352 407	1 367 517	1 399 421	5 436 372
	2005	1 517 400	1 555 407	1 584 815	1 609 927	6 267 549
	2006	1 618 082	1 643 284	1 685 238	1 693 654	6 640 258
	2007	1 717 284	1 736 021	1 768 795	1 777 605	6 999 705
	2008	1 783 335	1 790 161	1 795 412	1 818 556	7 187 464
	2009	1 698 542	1 698 603	1 703 607	1 730 811	6 831 563
	2010	1 794 793	1 855 275	1 858 699	1 839 540	7 348 307
Consumul final de mărfuri și servicii în natură	1995	393 797	411 376	427 412	444 260	1 676 845
	1996	383 569	399 090	414 352	429 408	1 626 419
	1997	555 995	577 952	597 478	618 273	2 349 698
	1998	744 908	772 495	793 821	815 712	3 126 936
	1999	671 125	691 838	706 519	718 849	2 788 331
	2000	826 786	845 444	859 181	867 170	3 398 581
	2001	851 126	855 688	865 305	872 245	3 444 364
	2002	729 294	732 627	738 474	747 231	2 947 626
	2003	856 488	865 274	870 835	879 708	3 472 305
	2004	871 382	880 028	884 220	893 464	3 529 094
	2005	1 002 955	1 010 627	1 013 139	1 013 058	4 039 779
	2006	1 080 258	1 083 983	1 082 021	1 073 044	4 319 306
	2007	910 056	904 569	900 730	889 619	3 604 974
	2008	913 399	902 713	896 268	887 380	3 599 760
	2009	780 531	769 030	763 581	758 778	3 071 920
	2010	825 472	815 120	808 723	805 944	3 255 259

Elemente de utilizări		trimestrele				anul
		I	II	III	IV	
Consumul individual al administrației publice	1995	738 190	794 572	766 055	722 987	3 021 804
	1996	752 662	723 979	725 051	713 731	2 915 423
	1997	847 709	818 245	812 341	786 584	3 264 879
	1998	716 949	702 877	696 162	674 893	2 790 881
	1999	423 379	409 463	390 201	382 253	1 605 296
	2000	395 395	387 136	380 396	376 618	1 539 545
	2001	368 844	360 600	352 864	351 702	1 434 010
	2002	449 754	440 886	437 827	438 395	1 766 862
	2003	447 899	433 660	432 431	435 228	1 749 218
	2004	313 452	309 198	309 107	310 882	1 242 639
	2005	340 821	343 547	344 312	345 089	1 373 769
	2006	404 533	405 431	406 784	411 135	1 627 883
	2007	424 042	420 359	428 404	429 434	1 702 239
	2008	439 954	435 914	443 874	443 313	1 763 055
	2009	445 942	449 828	451 449	458 124	1 805 343
	2010	447 531	453 117	454 650	458 905	1 814 203
Consumul colectiv al administrației publice	1995	357 171	345 670	343 888	334 015	1 380 744
	1996	290 304	275 841	273 770	265 953	1 105 868
	1997	373 266	383 227	361 286	357 798	1 475 577
	1998	280 297	263 744	262 220	257 240	1 063 501
	1999	198 607	193 051	192 178	190 060	773 896
	2000	204 714	200 492	200 003	203 106	808 315
	2001	191 877	188 598	190 521	196 501	767 497
	2002	263 390	276 874	276 560	284 963	1 101 787
	2003	286 076	287 970	298 371	304 970	1 177 387
	2004	290 688	290 647	298 061	302 141	1 181 537
	2005	333 330	360 246	358 261	358 437	1 410 274
	2006	345 255	339 871	347 881	353 016	1 386 023
	2007	368 754	366 096	369 749	373 022	1 477 621
	2008	386 888	409 695	400 212	392 361	1 589 156
	2009	360 208	351 107	353 508	350 088	1 414 911
	2010	340 590	331 920	332 347	329 233	1 334 090
Consumul final al instituțiilor fără scop lucrativ în serviciul gospodăriilor populației	1995	55 250	53 524	51 671	49 322	209 767
	1996	49 485	47 371	45 751	44 110	186 717
	1997	48 947	46 771	45 405	44 337	185 460
	1998	35 170	33 501	32 858	32 840	134 369
	1999	21 231	20 739	20 675	20 860	83 505
	2000	30 754	30 499	30 798	31 911	123 962
	2001	30 036	30 918	31 808	33 107	125 869
	2002	45 058	46 893	48 467	51 418	191 836
	2003	55 063	57 758	59 849	62 178	234 848
	2004	60 307	62 812	64 919	66 610	254 648
	2005	68 106	70 361	72 398	73 343	284 208
	2006	73 968	75 638	77 260	78 537	305 403
	2007	78 261	79 704	81 165	82 640	321 770
	2008	82 257	83 705	85 162	87 024	338 148
	2009	81 384	82 839	84 293	86 247	334 763
	2010	102 258	105 005	107 650	109 518	424 431
Formarea brută de capital fix	1995	663 309	677 998	677 036	691 924	2 710 267
	1996	842 721	860 007	852 768	848 462	3 403 958
	1997	809 602	791 750	810 229	811 282	3 222 863
	1998	848 920	883 377	899 370	889 177	3 520 844
	1999	698 540	670 783	669 922	669 842	2 709 087
	2000	618 386	619 026	614 966	620 089	2 472 467
	2001	717 775	720 972	724 148	737 855	2 900 750
	2002	744 007	758 484	772 214	791 934	3 066 639
	2003	870 205	896 464	919 587	949 792	3 636 048
	2004	933 325	972 772	999 137	1 027 583	3 932 817
	2005	1 067 696	1 115 823	1 146 086	1 171 108	4 500 713
	2006	1 309 502	1 356 335	1 386 480	1 407 378	5 459 695
	2007	1 670 767	1 708 843	1 732 795	1 740 313	6 852 718
	2008	1 738 684	1 750 515	1 757 162	1 757 356	7 003 717
	2009	1 213 192	1 214 646	1 212 656	1 201 880	4 842 374
	2010	1 433 132	1 425 662	1 417 092	1 398 507	5 674 393

Elemente de utilizări		trimestrele				anul
		I	II	III	IV	
Import de bunuri și servicii	1995	2 565 164	2 610 831	2 633 429	2 625 036	10 434 460
	1996	2 947 074	2 969 884	2 994 525	2 994 990	11 906 473
	1997	3 320 831	3 328 014	3 354 914	3 366 648	13 370 407
	1998	2 967 583	2 976 836	3 005 951	3 032 193	11 982 563
	1999	2 278 594	2 301 390	2 326 540	2 365 200	9 271 724
	2000	2 983 107	3 034 884	3 075 351	3 171 712	12 265 054
	2001	3 280 446	3 315 662	3 409 788	3 560 195	13 566 091
	2002	3 720 653	3 842 772	3 996 691	4 139 385	15 699 501
	2003	4 759 558	4 966 843	5 157 254	5 328 941	20 212 596
	2004	4 947 777	5 162 284	5 335 044	5 495 416	20 940 521
	2005	6 161 795	6 396 575	6 574 599	6 713 629	25 846 598
	2006	6 820 263	7 008 315	7 147 418	7 220 972	28 196 968
	2007	7 931 730	8 059 389	8 146 883	8 169 304	32 307 306
	2008	8 263 485	8 327 114	8 331 238	8 308 243	33 230 080
	2009	6 361 372	6 389 333	6 346 600	6 304 478	25 401 783
	2010	7 301 824	7 224 024	7 219 916	7 145 727	28 891 491
Export de bunuri și servicii	1995	2 639 144	2 602 253	2 536 926	2 487 664	10 265 987
	1996	2 427 070	2 373 885	2 322 822	2 278 323	9 402 100
	1997	2 468 932	2 406 028	2 364 486	2 318 831	9 558 277
	1998	1 804 120	1 748 703	1 740 420	1 740 435	7 033 678
	1999	1 817 691	1 795 089	1 804 739	1 836 103	7 253 622
	2000	1 937 259	1 958 453	1 990 346	2 059 662	7 945 720
	2001	2 207 409	2 295 477	2 350 130	2 459 894	9 312 910
	2002	2 616 876	2 712 293	2 813 469	2 936 665	11 079 303
	2003	3 120 689	3 248 361	3 374 884	3 464 437	13 208 371
	2004	3 487 614	3 618 758	3 737 295	3 818 202	14 661 869
	2005	4 052 550	4 167 673	4 262 934	4 328 658	16 811 815
	2006	4 141 441	4 227 419	4 294 673	4 332 341	16 995 874
	2007	4 621 319	4 679 474	4 731 102	4 750 310	18 782 205
	2008	4 832 680	4 840 745	4 873 882	4 874 256	19 421 563
	2009	4 273 246	4 244 320	4 269 080	4 285 875	17 072 521
	2010	4 797 812	4 854 348	4 786 426	4 816 694	19 255 280

**5.1 Modificările produsului intern brut față de perioada respectivă a anului precedent;
categorii de resurse, prețurile medii ale anului 2000**

procente

Activități economice		trimestrele				anul
		I	II	III	IV	
Agricultura, economia vînatului și silvicultura; pescuitul și piscicultura	1995					
	1996	91,9	86,4	87,1	88,1	87,7
	1997	108,3	115,3	112,4	111,4	112,0
	1998	96,6	91,8	93,7	93,8	93,8
	1999	96,4	92,6	95,8	97,1	95,9
	2000	98,3	107,0	102,2	102,1	102,3
	2001	104,9	108,4	107,6	107,3	107,4
	2002	104,3	105,0	104,5	106,3	105,1
	2003	89,1	90,8	87,4	91,3	89,1
	2004	121,1	119,6	120,9	119,6	120,4
	2005	105,5	100,1	101,2	101,3	101,5
	2006	94,1	97,9	97,2	97,8	97,2
	2007	65,8	64,9	65,2	64,9	65,1
	2008	145,4	143,6	140,2	140,3	141,0
	2009	91,6	89,6	90,2	89,7	90,1
2010	106,8	106,7	107,0	107,9	107,2	
Industria extractivă	1995					
	1996	96,1	104,3	102,9	103,2	102,3
	1997	96,3	95,8	94,3	99,2	96,3
	1998	87,0	87,7	87,9	85,6	87,1
	1999	102,2	106,2	106,8	104,6	105,4
	2000	96,3	96,3	96,6	97,9	96,8
	2001	109,9	111,6	110,1	113,4	111,4
	2002	123,6	132,7	126,6	120,0	126,0
	2003	122,4	122,8	119,6	120,3	121,1
	2004	126,5	127,5	128,5	126,5	127,4
	2005	108,2	106,6	106,2	106,3	106,6
	2006	123,8	123,1	122,7	125,5	123,7
	2007	102,1	102,4	104,9	106,6	104,3
	2008	104,9	104,4	102,9	106,7	104,6
	2009	70,9	70,4	70,4	70,1	70,4
2010	106,2	106,2	106,1	106,5	106,3	
Industria prelucrătoare	1995					
	1996	96,7	100,7	98,4	97,6	98,3
	1997	85,2	84,9	87,8	88,4	86,8
	1998	85,0	85,0	82,2	82,9	83,6
	1999	93,5	94,5	94,0	93,7	93,9
	2000	115,8	116,1	115,8	116,1	115,9
	2001	106,4	105,3	104,7	105,8	105,5
	2002	106,1	101,2	104,9	100,4	102,9
	2003	119,2	117,2	117,3	117,7	117,8
	2004	108,3	109,0	107,6	106,8	107,8
	2005	102,5	102,6	102,8	102,4	102,5
	2006	96,2	99,1	94,3	94,0	95,7
	2007	98,7	97,8	99,1	99,2	98,7
	2008	100,0	102,3	101,0	101,2	101,1
	2009	78,4	78,1	77,6	78,3	78,1
2010	109,7	109,9	109,6	109,1	109,6	
Energie electrică și termică, gaze și apă	1995					
	1996	78,0	80,2	78,1	80,4	79,1
	1997	115,2	114,8	114,6	117,0	115,6
	1998	94,6	95,1	100,0	90,8	94,4
	1999	103,5	109,4	107,0	104,1	105,4
	2000	95,0	92,4	93,1	93,0	93,6
	2001	115,4	117,8	118,4	117,5	117,0
	2002	77,9	81,6	79,2	83,3	80,5
	2003	103,6	101,7	103,1	103,3	103,0
	2004	102,5	99,3	99,5	100,9	100,9
	2005	111,8	111,0	110,1	107,9	110,1
	2006	103,6	106,9	105,4	108,4	106,0
	2007	100,6	99,1	100,2	103,0	101,0
	2008	97,9	96,2	97,7	96,9	97,2
	2009	93,7	93,7	93,8	92,7	93,4
2010	101,1	103,9	102,1	100,6	101,6	

Activități economice		trimestrele				anul
		I	II	III	IV	
Construcții	1995					
	1996	107,5	108,2	107,2	107,4	107,5
	1997	84,7	83,8	84,5	83,7	84,1
	1998	84,2	85,7	85,8	84,7	85,2
	1999	105,3	103,1	104,7	103,6	104,0
	2000	72,6	67,6	71,3	68,5	69,7
	2001	123,3	124,8	120,7	128,1	124,5
	2002	102,6	103,8	107,2	107,1	105,7
	2003	119,3	117,5	115,5	116,1	116,7
	2004	129,2	127,1	126,1	127,8	127,4
	2005	103,5	100,3	99,6	104,6	102,1
	2006	114,6	121,2	115,5	120,5	118,4
	2007	122,5	121,9	121,5	119,9	121,2
	2008	101,8	101,0	99,5	99,9	100,3
	2009	73,1	72,9	72,7	73,9	73,2
2010	107,6	107,9	108,2	106,0	107,3	
Comerț cu ridicata și cu amănuntul; repararea autovehiculelor, motocicletelor, bunurilor casnice și personale	1995					
	1996	106,0	105,5	105,6	106,9	106,0
	1997	95,9	94,2	94,7	93,2	94,4
	1998	117,7	114,3	121,2	118,6	117,9
	1999	147,0	150,6	143,5	144,9	146,5
	2000	75,7	75,4	75,7	77,4	76,1
	2001	100,5	100,8	101,2	100,9	100,9
	2002	101,7	102,1	104,4	104,9	103,4
	2003	106,9	106,6	105,7	106,5	106,4
	2004	95,4	96,9	95,2	96,0	95,9
	2005	104,6	103,4	103,2	105,3	104,1
	2006	106,9	107,2	107,6	106,5	107,0
	2007	114,8	117,9	116,1	116,8	116,5
	2008	109,4	107,9	107,3	110,8	108,9
	2009	100,6	100,6	99,4	99,3	99,9
2010	109,2	108,0	109,0	109,6	108,9	
Hoteluri și restaurante	1995					
	1996	78,0	78,7	77,1	80,6	78,6
	1997	91,9	94,8	93,4	93,9	93,5
	1998	102,3	100,0	101,6	100,9	101,2
	1999	102,1	101,7	100,6	101,7	101,5
	2000	83,9	82,5	82,5	82,7	82,9
	2001	114,2	115,2	114,7	110,3	113,6
	2002	101,5	101,3	101,0	100,2	101,0
	2003	124,5	121,7	123,7	122,7	123,1
	2004	95,6	93,8	96,4	93,2	94,8
	2005	112,2	112,0	111,7	113,5	112,3
	2006	90,9	93,2	90,5	93,4	92,0
	2007	106,4	110,1	106,6	108,1	107,8
	2008	112,2	110,6	109,7	111,5	111,0
	2009	88,8	88,9	89,3	89,3	89,1
2010	105,8	106,0	106,5	106,2	106,1	
Transporturi și comunicații	1995					
	1996	108,1	107,8	105,2	106,9	107,0
	1997	105,3	105,7	103,5	104,6	104,8
	1998	91,4	90,1	93,1	92,3	91,7
	1999	96,8	95,2	98,1	99,1	97,3
	2000	120,5	121,9	119,6	123,3	121,4
	2001	111,1	108,1	107,8	109,4	109,1
	2002	109,7	109,1	109,4	109,5	109,4
	2003	108,1	108,3	110,2	109,2	109,0
	2004	108,3	106,4	103,6	103,0	105,2
	2005	115,2	116,0	115,1	114,6	115,2
	2006	113,2	114,6	115,6	116,0	114,9
	2007	116,8	119,9	117,4	120,7	118,8
	2008	103,9	104,4	105,4	105,9	104,9
	2009	91,3	91,5	91,4	91,3	91,4
2010	110,9	111,0	111,0	110,9	111,0	

Activități economice		trimestrele				anul
		I	II	III	IV	
Activități financiare	1995					
	1996	184,3	184,2	184,6	185,1	184,6
	1997	83,0	82,9	83,0	82,8	82,9
	1998	106,7	107,0	107,0	107,1	107,0
	1999	101,4	101,3	101,4	101,2	101,3
	2000	70,8	70,7	70,5	70,8	70,7
	2001	100,8	100,8	101,1	100,6	100,8
	2002	107,3	107,6	108,0	107,4	107,6
	2003	111,3	111,1	110,9	111,7	111,3
	2004	109,9	110,3	110,1	109,6	110,0
	2005	111,4	111,0	111,2	110,8	111,1
	2006	105,2	105,6	106,1	105,8	105,7
	2007	117,9	118,1	117,9	118,5	118,1
	2008	107,8	107,9	107,4	108,3	107,9
	2009	101,2	101,3	101,2	101,2	101,2
2010	103,9	103,9	103,9	103,8	103,9	
Administrație publică	1995					
	1996	96,6	96,8	95,6	96,0	96,3
	1997	101,0	101,0	101,0	101,0	101,0
	1998	82,7	83,0	84,0	83,7	83,3
	1999	84,8	85,7	85,6	85,4	85,4
	2000	113,5	112,6	112,8	112,8	112,9
	2001	95,9	95,1	95,1	95,7	95,4
	2002	119,0	120,3	119,0	119,7	119,5
	2003	103,8	103,9	103,9	103,7	103,8
	2004	100,5	101,0	100,9	101,3	100,9
	2005	106,2	106,2	106,9	106,5	106,4
	2006	101,2	100,0	100,2	100,6	100,5
	2007	97,7	98,4	99,6	98,7	98,6
	2008	104,8	104,6	104,9	104,8	104,8
	2009	103,6	104,1	103,2	102,6	103,4
2010	90,7	90,8	90,7	90,7	90,7	
Învățământ	1995					
	1996	86,8	87,5	87,1	86,5	87,0
	1997	115,6	114,2	114,7	114,2	114,7
	1998	97,4	97,0	96,6	96,3	96,8
	1999	81,9	81,6	81,4	81,9	81,7
	2000	98,1	97,3	98,1	97,4	97,7
	2001	100,7	99,7	101,1	99,8	100,3
	2002	107,2	108,5	107,4	108,2	107,8
	2003	97,7	98,4	96,9	98,1	97,8
	2004	98,0	96,9	97,8	97,0	97,4
	2005	102,1	101,8	101,3	102,0	101,8
	2006	97,8	97,5	95,9	97,1	97,1
	2007	104,9	104,9	106,0	105,3	105,3
	2008	101,7	102,3	102,2	100,4	101,7
	2009	104,7	104,7	104,8	103,2	104,4
2010	104,3	105,2	103,9	104,0	104,4	
Sănătate și asistență socială	1995					
	1996	69,9	69,5	70,4	69,9	69,9
	1997	114,8	114,9	116,8	115,0	115,4
	1998	108,9	108,7	107,4	108,4	108,4
	1999	71,5	70,9	70,6	70,8	71,0
	2000	91,7	90,9	91,1	91,0	91,2
	2001	102,2	103,3	102,2	101,9	102,4
	2002	131,8	133,1	131,7	132,9	132,4
	2003	96,9	96,9	96,0	96,1	96,5
	2004	84,6	84,0	84,0	84,9	84,4
	2005	96,3	95,6	96,8	97,0	96,4
	2006	106,9	106,1	106,6	106,0	106,4
	2007	121,1	120,3	122,0	120,2	120,9
	2008	101,8	102,2	103,1	103,4	102,6
	2009	106,2	106,2	105,2	105,7	105,8
2010	108,8	108,5	108,5	108,6	108,6	

Activități economice		trimestrele				anul
		I	II	III	IV	
Serviciile intermediarilor financiari indirect măsurate	1995					
	1996	de 2,2 ori	de 2,2 ori	de 2,2 ori	de 2,2 ori	de 2,2 ori
	1997	74,2	74,0	74,0	73,9	74,0
	1998	108,9	109,1	109,2	108,9	109,0
	1999	109,3	108,9	108,7	109,0	109,0
	2000	46,4	46,4	46,4	46,5	46,4
	2001	110,4	110,2	110,1	110,2	110,2
	2002	101,3	101,1	101,0	101,2	101,2
	2003	122,2	122,9	122,9	122,8	122,7
	2004	103,3	102,5	102,9	102,7	102,9
	2005	121,5	122,0	122,0	122,0	121,9
	2006	116,7	116,6	116,8	116,6	116,7
	2007	135,0	135,3	135,4	135,2	135,2
	2008	126,7	127,0	127,0	126,7	126,8
2009	70,3	70,3	70,3	70,3	70,3	
2010	135,8	136,3	135,8	135,3	135,8	
Impozite nete pe produse	1995					
	1996	89,2	89,4	89,4	89,5	89,4
	1997	102,9	103,0	103,1	103,1	103,0
	1998	89,7	89,6	89,5	89,4	89,5
	1999	70,4	70,6	70,5	70,6	70,5
	2000	117,3	117,1	117,1	117,2	117,2
	2001	108,9	108,5	108,5	108,5	108,6
	2002	117,7	117,7	117,7	117,9	117,7
	2003	123,5	123,3	123,4	123,4	123,4
	2004	102,2	102,1	102,1	102,2	102,1
	2005	121,5	121,7	121,7	121,8	121,7
	2006	111,3	110,8	111,0	111,1	111,0
	2007	106,7	106,9	106,6	106,6	106,7
	2008	113,0	113,2	113,1	113,2	113,1
2009	95,7	95,9	95,8	95,9	95,8	
2010	111,5	111,5	111,6	111,7	111,6	
Produsul intern brut	1995					
	1996	94,1	95,9	92,6	94,5	94,1
	1997	100,7	100,1	103,6	101,2	101,6
	1998	94,1	93,4	93,4	93,2	93,5
	1999	95,7	97,1	95,3	98,5	96,6
	2000	102,7	101,7	102,2	101,9	102,1
	2001	105,7	105,7	106,4	106,4	106,1
	2002	108,3	108,1	107,6	107,5	107,8
	2003	109,8	109,4	103,1	106,6	106,6
	2004	105,6	105,8	109,1	107,8	107,4
	2005	109,1	108,2	106,7	106,9	107,5
	2006	105,2	106,6	103,6	104,5	104,8
	2007	107,1	108,2	97,6	102,1	103,0
	2008	104,9	105,6	111,3	108,2	107,8
2009	95,5	94,8	93,4	93,1	94,0	
2010	106,6	106,9	107,2	107,0	106,9	

**5.2 Modificările produsului intern brut față de perioada respectivă a anului precedent;
categorii de utilizări, prețurile medii ale anului 2000**

procente

Elemente de utilizări		trimestrele				anul
		I	II	III	IV	
Cheltuielile gospodăriilor populației pentru procurarea mărfurilor	1995					
	1996	131,2	130,1	131,3	130,5	130,8
	1997	97,8	96,4	98,3	92,9	96,5
	1998	91,2	91,1	87,2	90,3	89,7
	1999	92,4	90,9	92,0	89,1	91,2
	2000	107,2	105,3	106,2	110,7	107,2
	2001	110,9	111,0	111,9	112,3	111,5
	2002	123,2	123,3	123,5	125,4	123,8
	2003	120,3	119,5	119,8	123,0	120,6
	2004	106,6	106,9	107,9	108,0	107,4
	2005	112,5	113,5	112,0	112,3	112,5
	2006	108,5	109,0	109,5	109,3	109,1
	2007	112,4	111,0	111,7	110,4	111,4
	2008	109,3	110,2	109,1	108,8	109,3
	2009	92,2	92,5	92,4	92,9	92,5
	2010	108,7	111,8	113,7	106,8	110,5
Cheltuielile gospodăriilor populației pentru procurarea serviciilor din contul bugetului individual	1995					
	1996	103,5	103,4	103,3	104,2	103,6
	1997	131,3	130,1	131,9	131,8	131,3
	1998	124,7	125,5	125,7	125,1	125,3
	1999	95,9	96,5	96,0	97,0	96,3
	2000	144,2	145,7	143,5	144,6	144,4
	2001	101,8	102,1	102,1	103,5	102,4
	2002	94,6	93,3	94,0	94,7	94,2
	2003	114,5	114,8	114,7	115,9	115,0
	2004	109,5	110,6	109,6	109,5	109,8
	2005	114,9	114,6	115,9	115,6	115,3
	2006	105,9	105,4	106,3	106,1	105,9
	2007	105,1	105,7	105,2	105,7	105,4
	2008	103,1	103,4	101,8	102,8	102,7
	2009	94,7	95,1	95,0	95,3	95,0
	2010	105,3	109,5	109,2	106,3	107,6
Consumul final de mărfuri și servicii în natură	1995					
	1996	97,0	96,9	97,0	97,0	97,0
	1997	144,4	144,4	144,5	144,6	144,5
	1998	133,1	133,0	133,1	133,2	133,1
	1999	89,2	89,2	89,2	89,2	89,2
	2000	121,8	122,0	121,9	121,9	121,9
	2001	102,1	101,4	101,2	100,9	101,3
	2002	85,8	85,6	85,5	85,5	85,6
	2003	117,7	117,9	117,9	117,6	117,8
	2004	101,7	101,6	101,6	101,7	101,6
	2005	114,6	114,5	114,6	114,0	114,5
	2006	106,8	107,1	107,0	106,8	106,9
	2007	83,5	83,4	83,4	83,5	83,5
	2008	99,8	99,9	99,8	99,9	99,9
	2009	85,4	85,2	85,3	85,5	85,3
	2010	105,9	106,1	106,0	105,9	106,0
Consumul individual al administrației publice	1995					
	1996	101,9	91,2	94,8	98,7	96,5
	1997	113,3	112,9	112,0	109,8	112,0
	1998	85,2	85,7	85,5	85,6	85,5
	1999	59,4	58,1	56,0	56,7	57,5
	2000	93,7	94,3	97,3	98,5	95,9
	2001	93,7	93,1	92,7	93,1	93,1
	2002	123,1	122,3	123,9	123,6	123,2
	2003	100,9	98,2	98,5	98,3	99,0
	2004	70,9	71,2	71,3	70,8	71,0
	2005	109,7	110,7	111,0	110,8	110,6
	2006	118,8	118,0	118,0	119,2	118,5
	2007	104,9	103,7	105,4	104,3	104,6
	2008	103,6	103,7	103,6	103,4	103,6
	2009	102,4	102,2	102,4	102,5	102,4
	2010	100,4	100,6	100,6	100,4	100,5

Elemente de utilizări		trimestrele				anul
		I	II	III	IV	
Consumul colectiv al administrației publice	1995					
	1996	80,7	79,9	79,9	79,9	80,1
	1997	133,4	133,4	132,4	134,5	133,4
	1998	72,1	72,1	72,6	71,5	72,1
	1999	71,4	73,4	73,2	73,1	72,8
	2000	104,6	104,2	103,9	105,2	104,4
	2001	95,4	94,2	95,1	95,1	95,0
	2002	142,3	143,9	144,7	143,3	143,6
	2003	107,0	106,0	107,4	107,0	106,9
	2004	101,1	100,7	99,9	99,7	100,4
	2005	118,6	118,4	120,4	119,9	119,4
	2006	98,1	98,1	97,4	99,5	98,3
	2007	105,8	107,2	106,6	106,8	106,6
	2008	107,7	107,5	107,4	107,5	107,5
	2009	89,0	88,7	89,0	89,5	89,0
	2010	94,5	93,9	95,0	93,7	94,3
Consumul final al instituțiilor fără scop lucrativ în serviciul gospodăriilor populației	1995					
	1996	88,9	89,1	89,0	89,1	89,0
	1997	99,0	99,4	99,4	99,5	99,3
	1998	72,5	72,4	72,5	72,4	72,5
	1999	61,7	62,3	62,5	62,0	62,1
	2000	148,4	148,5	148,4	148,5	148,4
	2001	100,7	101,4	102,0	101,8	101,5
	2002	152,4	151,6	151,3	154,3	152,4
	2003	122,7	122,3	122,5	122,3	122,4
	2004	108,2	108,5	108,6	108,4	108,4
	2005	111,6	111,5	111,6	111,6	111,6
	2006	107,3	107,5	107,3	107,7	107,5
	2007	105,5	105,3	105,3	105,3	105,4
	2008	105,2	105,0	105,1	105,1	105,1
	2009	99,2	98,9	99,0	98,9	99,0
	2010	125,7	126,7	127,7	126,8	126,8
Formarea brută de capital fix	1995					
	1996	126,6	127,3	126,6	123,7	125,6
	1997	95,1	92,1	95,0	95,7	94,7
	1998	102,8	110,8	110,6	109,6	109,2
	1999	82,8	77,3	75,7	75,9	76,9
	2000	89,6	92,7	91,2	91,1	91,3
	2001	117,7	117,3	117,3	117,3	117,3
	2002	105,7	105,7	105,9	105,7	105,7
	2003	118,7	118,5	118,5	118,6	118,6
	2004	108,5	108,6	108,3	107,7	108,2
	2005	114,6	114,4	114,4	114,4	114,4
	2006	121,5	121,2	121,2	121,4	121,3
	2007	125,7	125,5	125,6	125,4	125,5
	2008	102,4	102,1	102,1	102,2	102,2
	2009	68,9	69,1	69,2	69,2	69,1
	2010	117,0	117,3	117,2	117,1	117,2
Import de bunuri și servicii	1995					
	1996	114,1	114,1	114,1	114,2	114,1
	1997	112,2	112,3	112,2	112,4	112,3
	1998	89,2	89,8	89,8	89,7	89,6
	1999	77,2	77,5	77,3	77,4	77,4
	2000	132,2	132,3	132,2	132,3	132,3
	2001	111,6	109,3	110,7	110,7	110,6
	2002	114,8	115,7	116,9	115,5	115,7
	2003	128,4	128,9	128,9	128,8	128,7
	2004	103,6	103,6	103,6	103,6	103,6
	2005	123,5	123,3	123,5	123,4	123,4
	2006	109,2	109,1	109,2	108,9	109,1
	2007	114,6	114,5	114,7	114,5	114,6
	2008	103,0	103,0	102,9	102,7	102,9
	2009	76,4	76,5	76,5	76,4	76,4
	2010	114,2	112,9	114,0	113,8	113,7

procente

Elemente de utilizări		trimestrele				anul
		I	II	III	IV	
Export de bunuri și servicii	1995					
	1996	91,6	91,5	91,5	91,7	91,6
	1997	101,8	101,9	101,6	101,5	101,7
	1998	73,6	73,6	73,7	73,5	73,6
	1999	103,5	103,2	102,9	102,9	103,1
	2000	109,6	109,6	109,4	109,5	109,5
	2001	116,6	116,8	116,6	118,4	117,2
	2002	119,3	117,8	119,2	119,4	119,0
	2003	119,0	119,1	119,9	119,0	119,2
	2004	110,7	111,0	111,2	111,1	111,0
	2005	115,1	114,6	114,4	114,5	114,7
	2006	101,1	101,1	101,1	101,1	101,1
	2007	110,5	110,4	110,5	110,6	110,5
	2008	103,6	103,5	103,3	103,3	103,4
	2009	87,9	87,9	87,9	87,9	87,9
2010	112,2	114,7	112,3	112,2	112,8	
Produsul intern brut	1995					
	1996	94,1	95,9	92,6	94,5	94,1
	1997	100,7	100,1	103,6	101,2	101,6
	1998	94,1	93,4	93,4	93,2	93,5
	1999	95,7	97,1	95,3	98,5	96,6
	2000	102,7	101,7	102,2	101,9	102,1
	2001	105,7	105,7	106,4	106,4	106,1
	2002	108,3	108,1	107,6	107,5	107,8
	2003	109,8	109,4	103,1	106,6	106,6
	2004	105,6	105,8	109,1	107,8	107,4
	2005	109,1	108,2	106,7	106,9	107,5
	2006	105,2	106,6	103,6	104,5	104,8
	2007	107,1	108,2	97,6	102,1	103,0
	2008	104,9	105,6	111,3	108,2	107,8
	2009	95,5	94,8	93,4	93,1	94,0
2010	106,6	106,9	107,2	107,0	106,9	

**6.1 Modificările produsului intern brut față de perioada premergătoare;
categorii de resurse, prețurile medii ale anului 2000**

procente

Activități economice		trimestrele				anul
		I	II	III	IV	
Agricultura, economia vînatului și silvicultura; pescuitul și piscicultura	1995		125,9	de 4,8 ori	59,9	
	1996	25,6	118,3	de 4,8 ori	60,5	87,7
	1997	31,5	126,0	de 4,7 ori	60,0	112,0
	1998	27,4	119,8	de 4,8 ori	60,0	93,8
	1999	28,1	115,0	de 4,9 ori	60,9	95,9
	2000	28,5	125,2	de 4,7 ori	60,7	102,3
	2001	29,3	129,4	de 4,7 ori	60,5	107,4
	2002	28,5	130,2	de 4,7 ori	61,6	105,1
	2003	23,8	132,7	de 4,5 ori	64,4	89,1
	2004	31,6	131,0	de 4,5 ori	63,7	120,4
	2005	27,9	124,3	de 4,6 ori	63,7	101,5
	2006	25,9	129,4	de 4,5 ori	64,1	97,2
	2007	17,4	127,8	de 4,6 ori	63,8	65,1
	2008	39,0	126,2	de 4,5 ori	63,9	141,0
	2009	25,5	123,5	de 4,5 ori	63,5	90,1
2010	30,3	123,3	de 4,5 ori	64,0	107,2	
Industria extractivă	1995		169,8	122,6	85,1	
	1996	54,3	184,1	121,0	85,3	102,3
	1997	50,7	183,1	119,1	89,7	96,3
	1998	44,5	184,7	119,4	87,4	87,1
	1999	53,0	192,0	120,0	85,6	105,4
	2000	48,8	192,1	120,3	86,7	96,8
	2001	54,8	195,0	118,7	89,4	111,4
	2002	59,8	de 2,1 ori	113,2	84,7	126,0
	2003	60,9	de 2,1 ori	110,3	85,2	121,1
	2004	64,1	de 2,1 ori	111,2	83,8	127,4
	2005	54,8	de 2,1 ori	110,7	83,9	106,6
	2006	63,8	de 2,1 ori	110,4	85,8	123,7
	2007	51,9	de 2,1 ori	113,1	87,2	104,3
	2008	51,1	de 2,1 ori	111,6	90,4	104,6
	2009	33,9	de 2,1 ori	111,6	90,0	70,4
2010	51,4	de 2,1 ori	111,5	90,3	106,3	
Industria prelucrătoare	1995		106,4	115,5	123,7	
	1996	63,6	110,8	112,9	122,6	98,3
	1997	55,5	110,4	116,9	123,5	86,8
	1998	53,4	110,4	113,1	124,5	83,6
	1999	60,2	111,5	112,5	124,2	93,9
	2000	74,3	111,8	112,2	124,5	115,9
	2001	68,2	110,6	111,6	125,8	105,5
	2002	68,4	105,4	115,6	120,5	102,9
	2003	81,2	103,6	115,7	120,9	117,8
	2004	74,7	104,3	114,2	120,1	107,8
	2005	71,7	104,3	114,5	119,6	102,5
	2006	67,3	107,5	109,0	119,1	95,7
	2007	70,7	106,5	110,5	119,2	98,7
	2008	71,2	109,0	109,1	119,4	101,1
	2009	55,2	108,7	108,4	120,4	78,1
2010	77,4	108,9	108,1	119,9	109,6	
Energie electrică și termică, gaze și apă	1995		49,1	108,8	174,6	
	1996	83,5	50,5	105,9	179,7	79,1
	1997	119,8	50,4	105,7	183,4	115,6
	1998	96,9	50,6	111,1	166,5	94,4
	1999	110,5	53,5	108,7	161,9	105,4
	2000	100,9	52,0	109,6	161,7	93,6
	2001	125,1	53,1	110,2	160,5	117,0
	2002	82,9	55,7	106,9	168,9	80,5
	2003	103,0	54,7	108,4	169,2	103,0
	2004	102,2	53,0	108,6	171,6	100,9
	2005	113,2	52,7	107,7	168,1	110,1
	2006	108,7	54,3	106,2	172,8	106,0
	2007	100,8	53,6	107,3	177,7	101,0
	2008	95,8	52,6	109,0	176,3	97,2
	2009	92,6	52,6	109,2	174,1	93,4
2010	101,0	54,1	107,3	171,5	101,6	

Activități economice		trimestrele				anul
		I	II	III	IV	
Construcții	1995		158,8	116,8	122,9	
	1996	47,1	159,9	115,6	123,2	107,5
	1997	37,1	158,2	116,7	122,0	84,1
	1998	37,4	161,0	116,9	120,3	85,2
	1999	46,5	157,6	118,6	119,1	104,0
	2000	32,6	146,8	125,0	114,5	69,7
	2001	58,7	148,6	120,8	121,5	124,5
	2002	47,0	150,4	124,9	121,4	105,7
	2003	52,3	148,1	122,8	122,0	116,7
	2004	58,2	145,7	121,8	123,7	127,4
	2005	47,2	141,3	120,9	129,9	102,1
	2006	51,7	149,3	115,2	135,6	118,4
	2007	52,5	148,5	114,8	133,8	121,2
	2008	44,6	147,4	113,0	134,4	100,3
	2009	32,7	146,9	112,8	136,5	73,2
	2010	47,6	147,3	113,1	133,7	107,3
Comerț cu ridicata și cu amănuntul; repararea autovehiculelor, motocicletelor, bunurilor casnice și personale	1995		132,7	88,3	117,6	
	1996	76,9	132,0	88,4	119,1	106,0
	1997	69,0	129,7	88,9	117,3	94,4
	1998	87,1	126,0	94,2	114,7	117,9
	1999	108,0	129,0	89,8	115,8	146,5
	2000	56,4	128,4	90,1	118,5	76,1
	2001	73,3	128,8	90,5	118,2	100,9
	2002	73,8	129,3	92,5	118,9	103,4
	2003	75,2	128,9	91,8	119,8	106,4
	2004	67,3	131,0	90,2	120,7	95,9
	2005	73,3	129,5	90,0	123,3	104,1
	2006	74,4	129,9	90,3	122,0	107,0
	2007	80,2	133,4	88,9	122,8	116,5
	2008	75,1	131,5	88,4	126,8	108,9
	2009	68,2	131,6	87,3	126,7	99,9
	2010	75,0	130,2	88,1	127,4	108,9
Hoteluri și restaurante	1995		108,3	106,9	92,2	
	1996	73,1	109,3	104,7	96,4	78,6
	1997	83,3	112,9	103,0	97,0	93,5
	1998	90,7	110,3	104,7	96,3	101,2
	1999	91,8	109,9	103,5	97,3	101,5
	2000	75,8	108,0	103,6	97,5	82,9
	2001	104,7	108,9	103,2	93,8	113,6
	2002	96,3	108,7	102,8	93,0	101,0
	2003	119,8	106,2	104,5	92,3	123,1
	2004	93,4	104,2	107,4	89,3	94,8
	2005	112,4	104,1	107,0	90,7	112,3
	2006	89,9	106,8	103,9	93,6	92,0
	2007	102,5	110,4	100,6	95,0	107,8
	2008	106,4	108,8	99,8	96,5	111,0
	2009	84,7	109,0	100,2	96,6	89,1
	2010	100,4	109,1	100,7	96,3	106,1
Transporturi și comunicații	1995		118,8	96,0	107,0	
	1996	88,6	118,5	93,6	108,7	107,0
	1997	87,3	118,9	91,7	110,0	104,8
	1998	76,2	117,1	94,8	109,0	91,7
	1999	80,0	115,2	97,7	110,1	97,3
	2000	97,3	116,5	95,8	113,5	121,4
	2001	87,7	113,4	95,5	115,2	109,1
	2002	87,9	112,8	95,8	115,3	109,4
	2003	86,8	113,0	97,4	114,3	109,0
	2004	86,1	111,0	94,9	113,6	105,2
	2005	96,3	111,7	94,2	113,1	115,2
	2006	95,1	113,1	95,1	113,5	114,9
	2007	95,7	116,2	93,1	116,6	118,8
	2008	82,4	116,8	93,9	117,2	104,9
	2009	71,0	117,0	93,9	117,0	91,4
	2010	86,3	117,1	93,9	116,9	111,0

Activități economice		trimestrele				anul
		I	II	III	IV	
Activități financiare	1995		117,7	105,1	91,4	
	1996	163,0	117,7	105,3	91,6	184,6
	1997	73,1	117,6	105,4	91,4	82,9
	1998	94,2	117,9	105,5	91,5	107,0
	1999	89,2	117,7	105,6	91,3	101,3
	2000	62,4	117,6	105,3	91,6	70,7
	2001	88,9	117,5	105,6	91,2	100,8
	2002	94,9	117,9	105,9	90,7	107,6
	2003	98,3	117,6	105,8	91,4	111,3
	2004	96,7	118,1	105,6	91,0	110,0
	2005	98,3	117,6	105,8	90,6	111,1
	2006	93,3	118,0	106,3	90,3	105,7
	2007	104,0	118,3	106,1	90,8	118,1
	2008	94,6	118,5	105,6	91,6	107,9
	2009	88,3	118,6	105,6	91,5	101,2
2010	90,7	118,5	105,6	91,4	103,9	
Administrație publică	1995		95,7	99,3	104,3	
	1996	97,5	95,9	98,0	104,7	96,3
	1997	102,6	95,9	98,0	104,7	101,0
	1998	84,0	96,2	99,2	104,3	83,3
	1999	85,2	97,3	99,0	104,1	85,4
	2000	113,2	96,5	99,2	104,0	112,9
	2001	96,2	95,7	99,2	104,7	95,4
	2002	119,7	96,8	98,1	105,3	119,5
	2003	103,8	97,0	98,1	105,1	103,8
	2004	100,6	97,4	98,0	105,5	100,9
	2005	105,5	97,4	98,6	105,1	106,4
	2006	100,2	96,2	98,8	105,6	100,5
	2007	97,3	97,0	100,0	104,6	98,6
	2008	103,2	96,9	100,3	104,4	104,8
	2009	102,1	97,3	99,4	103,9	103,4
2010	90,2	97,5	99,3	103,9	90,7	
Învățământ	1995		101,6	98,7	103,2	
	1996	83,9	102,5	98,1	102,6	87,0
	1997	112,1	101,2	98,5	102,2	114,7
	1998	95,6	100,8	98,1	101,8	96,8
	1999	81,4	100,3	97,9	102,5	81,7
	2000	97,4	99,6	98,7	101,8	97,7
	2001	100,7	98,6	100,1	100,4	100,3
	2002	108,2	99,8	99,0	101,2	107,8
	2003	97,7	100,5	97,5	102,4	97,8
	2004	97,6	99,4	98,4	101,5	97,4
	2005	102,8	99,1	98,0	102,2	101,8
	2006	98,5	98,8	96,4	103,4	97,1
	2007	106,5	98,8	97,4	102,7	105,3
	2008	102,9	99,4	97,3	100,9	101,7
	2009	107,3	99,4	97,4	99,3	104,4
2010	108,5	100,2	96,2	99,4	104,4	
Sănătate și asistență socială	1995		99,6	97,2	101,3	
	1996	71,3	99,1	98,5	100,5	69,9
	1997	117,1	99,1	100,1	98,9	115,4
	1998	111,0	98,9	98,9	99,9	108,4
	1999	73,2	98,0	98,4	100,2	71,0
	2000	94,9	97,1	98,6	100,1	91,2
	2001	106,6	98,1	97,6	99,8	102,4
	2002	137,9	99,1	96,6	100,7	132,4
	2003	100,6	99,1	95,7	100,8	96,5
	2004	88,6	98,2	95,8	101,8	84,4
	2005	100,5	97,6	97,0	102,1	96,4
	2006	110,7	96,9	97,5	101,4	106,4
	2007	126,4	96,2	98,9	100,0	120,9
	2008	107,0	96,7	99,7	100,2	102,6
	2009	109,9	96,7	98,8	100,7	105,8
2010	113,0	96,4	98,9	100,8	108,6	

Activități economice		trimestrele				anul
		I	II	III	IV	
Serviciile intermediarilor financiari indirect măsurate	1995		97,0	97,7	103,1	
	1996	de 2,1 ori	96,9	97,7	103,1	de 2,1 ori
	1997	76,0	96,7	97,7	103,0	74,0
	1998	112,0	96,8	97,8	102,7	109,0
	1999	112,4	96,4	97,7	103,0	109,0
	2000	47,8	96,4	97,7	103,2	46,4
	2001	113,5	96,3	97,6	103,3	110,2
	2002	104,3	96,2	97,5	103,5	101,2
	2003	126,0	96,7	97,5	103,3	122,7
	2004	106,0	95,9	97,9	103,2	102,9
	2005	125,4	96,3	97,9	103,2	121,9
	2006	120,0	96,1	98,1	103,1	116,7
	2007	138,9	96,3	98,2	102,9	135,2
	2008	130,2	96,5	98,2	102,7	126,8
	2009	72,2	96,5	98,2	102,6	70,3
	2010	139,6	96,9	97,8	102,3	135,8
Impozite nete pe produse	1995		107,2	130,0	66,7	
	1996	95,9	107,5	130,0	66,8	89,4
	1997	110,3	107,6	130,1	66,7	103,0
	1998	96,0	107,5	130,0	66,7	89,5
	1999	75,6	107,7	129,8	66,8	70,5
	2000	125,6	107,5	129,8	66,9	117,2
	2001	116,7	107,2	129,7	66,9	108,6
	2002	126,7	107,1	129,7	67,0	117,7
	2003	132,8	106,9	129,8	67,0	123,4
	2004	109,9	106,8	129,7	67,1	102,1
	2005	130,6	107,0	129,7	67,2	121,7
	2006	119,3	106,6	130,0	67,2	111,0
	2007	114,6	106,7	129,6	67,2	106,7
	2008	121,5	106,9	129,6	67,3	113,1
	2009	102,7	107,0	129,4	67,4	95,8
	2010	119,5	107,0	129,5	67,5	111,6
Produsul intern brut	1995		111,6	155,8	86,4	
	1996	62,6	113,8	150,4	88,2	94,1
	1997	66,7	113,2	155,7	86,1	101,6
	1998	62,0	112,4	155,6	86,0	93,5
	1999	63,6	114,1	152,7	88,9	96,6
	2000	66,4	112,9	153,6	88,6	102,1
	2001	68,9	112,9	154,5	88,6	106,1
	2002	70,1	112,7	153,8	88,6	107,8
	2003	71,6	112,3	144,9	91,6	106,6
	2004	70,9	112,5	149,4	90,5	107,4
	2005	71,7	111,6	147,3	90,7	107,5
	2006	70,6	113,1	143,2	91,5	104,8
	2007	72,3	114,3	129,1	95,7	103,0
	2008	74,3	115,1	136,1	93,1	107,8
	2009	65,5	114,2	134,1	92,8	94,0
	2010	75,0	114,5	134,5	92,6	106,9

**6.2 Modificările produsului intern brut față de perioada premergătoare;
categoriile de utilizări, prețurile medii ale anului 2000**

procente

Elemente de utilizări		trimestrele				anul
		I	II	III	IV	
Cheltuielile gospodăriilor populației pentru procurarea mărfurilor	1995		111,0	131,8	76,2	
	1996	117,6	110,1	133,0	75,7	130,8
	1997	88,2	108,5	135,7	71,5	96,5
	1998	86,5	108,4	129,9	74,1	89,7
	1999	88,6	106,6	131,6	71,8	91,2
	2000	106,6	104,7	132,6	74,8	107,2
	2001	106,7	104,8	133,7	75,1	111,5
	2002	117,1	104,9	133,9	76,2	123,8
	2003	112,3	104,3	134,3	78,2	120,6
	2004	97,4	104,6	135,5	78,2	107,4
	2005	101,4	105,5	133,8	78,5	112,5
	2006	98,0	105,9	134,5	78,3	109,1
	2007	100,8	104,6	135,3	77,4	111,4
	2008	99,8	105,5	133,9	77,2	109,3
	2009	84,6	105,9	133,7	77,6	92,5
2010	99,0	108,9	136,0	72,9	110,5	
Cheltuielile gospodăriilor populației pentru procurarea serviciilor din contul bugetului individual	1995		89,9	130,9	89,8	
	1996	97,9	89,8	130,8	90,6	103,6
	1997	123,3	89,0	132,7	90,5	131,3
	1998	116,7	89,6	132,9	90,0	125,3
	1999	89,4	90,2	132,3	90,9	96,3
	2000	133,0	91,1	130,3	91,6	144,4
	2001	93,6	91,3	130,4	92,8	102,4
	2002	85,6	90,1	131,3	93,5	94,2
	2003	103,5	90,4	131,2	94,5	115,0
	2004	97,7	91,3	130,0	94,4	109,8
	2005	102,5	91,1	131,5	94,1	115,3
	2006	94,0	90,6	132,6	93,9	105,9
	2007	93,1	91,2	132,0	94,3	105,4
	2008	90,8	91,5	129,9	95,3	102,7
	2009	83,6	91,9	129,8	95,6	95,0
2010	92,4	95,5	129,4	93,1	107,6	
Consumul final de mărfuri și servicii în natură	1995		119,5	167,2	50,0	
	1996	97,1	119,4	167,2	50,0	97,0
	1997	144,5	119,4	167,4	50,1	144,5
	1998	133,0	119,3	167,5	50,1	133,1
	1999	89,0	119,4	167,5	50,1	89,2
	2000	121,6	119,6	167,4	50,1	121,9
	2001	101,8	118,6	167,1	50,0	101,3
	2002	86,6	118,4	166,9	49,9	85,6
	2003	119,3	118,6	166,9	49,8	117,8
	2004	103,1	118,5	166,9	49,9	101,6
	2005	116,2	118,4	166,9	49,7	114,5
	2006	108,8	118,7	166,7	49,6	106,9
	2007	85,0	118,6	166,8	49,7	83,5
	2008	101,5	118,8	166,6	49,7	99,9
	2009	86,8	118,5	166,7	49,9	85,3
2010	107,4	118,8	166,6	49,8	106,0	
Consumul individual al administrației publice	1995		112,2	96,2	96,5	
	1996	97,7	100,5	100,0	100,5	96,5
	1997	112,3	100,1	99,2	98,5	112,0
	1998	87,1	100,7	98,9	98,7	85,5
	1999	60,4	98,5	95,4	99,9	57,5
	2000	99,9	99,1	98,5	101,2	95,9
	2001	94,9	98,4	98,1	101,6	93,1
	2002	125,5	97,9	99,3	101,3	123,2
	2003	102,5	95,2	99,5	101,2	99,0
	2004	73,9	95,7	99,7	100,5	71,0
	2005	114,4	96,6	100,0	100,4	110,6
	2006	122,6	95,8	100,0	101,4	118,5
	2007	107,9	94,8	101,6	100,3	104,6
	2008	107,2	94,9	101,5	100,1	103,6
	2009	106,2	94,7	101,7	100,2	102,4
2010	104,1	94,8	101,7	100,0	100,5	

Elemente de utilizări		trimestrele				anul
		I	II	III	IV	
Consumul colectiv al administrației publice	1995		100,8	102,1	100,6	
	1996	78,0	99,7	102,1	100,6	80,1
	1997	130,3	99,7	101,2	102,2	133,4
	1998	69,8	99,7	102,1	100,6	72,1
	1999	69,7	102,5	101,8	100,4	72,8
	2000	99,8	102,1	101,5	101,6	104,4
	2001	90,5	100,8	102,5	101,7	95,0
	2002	135,4	102,0	103,0	100,7	143,6
	2003	101,0	101,1	104,4	100,4	106,9
	2004	95,4	100,7	103,6	100,1	100,4
	2005	113,6	100,4	105,4	99,7	119,4
	2006	93,0	100,4	104,6	101,9	98,3
	2007	98,8	101,8	104,0	102,1	106,6
	2008	99,7	101,6	103,9	102,1	107,5
	2009	82,5	101,3	104,2	102,7	89,0
	2010	87,2	100,7	105,5	101,3	94,3
Consumul final al instituțiilor fără scop lucrativ în serviciul gospodăriilor populației	1995		120,8	108,1	99,4	
	1996	68,5	121,0	108,0	99,5	89,0
	1997	76,1	121,5	108,0	99,6	99,3
	1998	55,5	121,3	108,1	99,4	72,5
	1999	47,4	122,3	108,4	98,8	62,1
	2000	113,3	122,4	108,4	98,8	148,4
	2001	76,9	123,2	109,1	98,5	101,5
	2002	115,1	122,6	108,9	100,4	152,4
	2003	91,5	122,2	109,0	100,3	122,4
	2004	81,0	122,6	109,1	100,1	108,4
	2005	83,4	122,4	109,2	100,1	111,6
	2006	80,2	122,7	109,0	100,5	107,5
	2007	78,5	122,5	109,0	100,5	105,4
	2008	78,4	122,3	109,1	100,4	105,1
	2009	74,0	121,9	109,2	100,4	99,0
	2010	94,1	122,9	110,0	99,7	126,8
Formarea brută de capital fix	1995		161,2	134,4	145,8	
	1996	40,1	162,1	133,6	142,5	125,6
	1997	30,8	157,0	137,9	143,6	94,7
	1998	33,1	169,2	137,7	142,3	109,2
	1999	25,0	158,0	134,7	142,8	76,9
	2000	29,5	163,6	132,5	142,6	91,3
	2001	38,1	163,0	132,6	142,6	117,3
	2002	34,3	163,0	132,8	142,3	105,7
	2003	38,5	162,7	132,7	142,5	118,6
	2004	35,3	162,9	132,3	141,8	108,2
	2005	37,5	162,7	132,3	141,8	114,4
	2006	39,8	162,3	132,2	142,0	121,3
	2007	41,2	162,1	132,3	141,8	125,5
	2008	33,7	161,7	132,3	141,9	102,2
	2009	22,7	162,2	132,6	141,8	69,1
	2010	38,4	162,6	132,4	141,7	117,2
Import de bunuri și servicii	1995		96,2	109,1	127,2	
	1996	85,4	96,2	109,1	127,4	114,1
	1997	83,9	96,3	109,0	127,6	112,3
	1998	66,6	96,9	109,0	127,5	89,6
	1999	57,3	97,2	108,9	127,6	77,4
	2000	97,9	97,3	108,8	127,7	132,3
	2001	82,6	95,2	110,2	127,8	110,6
	2002	85,7	96,0	111,3	126,2	115,7
	2003	95,2	96,4	111,4	126,0	128,7
	2004	76,6	96,4	111,4	125,9	103,6
	2005	91,4	96,2	111,6	125,9	123,4
	2006	80,9	96,1	111,6	125,6	109,1
	2007	85,1	96,0	111,7	125,4	114,6
	2008	76,5	96,1	111,6	125,2	102,9
	2009	56,9	96,2	111,5	125,2	76,4
	2010	85,0	95,2	112,5	125,0	113,7

Elemente de utilizări		trimestrele				anul
		I	II	III	IV	
Export de bunuri și servicii	1995		96,9	101,7	128,8	
	1996	72,2	96,8	101,7	128,9	91,6
	1997	80,1	96,9	101,5	128,8	101,7
	1998	58,1	96,9	101,7	128,5	73,6
	1999	81,8	96,5	101,4	128,5	103,1
	2000	87,1	96,5	101,2	128,6	109,5
	2001	92,8	96,6	101,1	130,6	117,2
	2002	93,5	95,4	102,4	130,8	119,0
	2003	93,1	95,5	103,1	129,8	119,2
	2004	86,6	95,8	103,3	129,8	111,0
	2005	89,7	95,4	103,1	129,9	114,7
	2006	79,2	95,4	103,0	129,9	101,1
	2007	86,6	95,3	103,1	129,9	110,5
	2008	81,1	95,2	103,0	129,9	103,4
	2009	69,0	95,2	103,0	129,9	87,9
2010	88,0	97,3	100,9	129,8	112,8	
Produsul intern brut	1995		111,6	155,8	86,4	
	1996	62,6	113,8	150,4	88,2	94,1
	1997	66,7	113,2	155,7	86,1	101,6
	1998	62,0	112,4	155,6	86,0	93,5
	1999	63,6	114,1	152,7	88,9	96,6
	2000	66,4	112,9	153,6	88,6	102,1
	2001	68,9	112,9	154,5	88,6	106,1
	2002	70,1	112,7	153,8	88,6	107,8
	2003	71,6	112,3	144,9	91,6	106,6
	2004	70,9	112,5	149,4	90,5	107,4
	2005	71,7	111,6	147,3	90,7	107,5
	2006	70,6	113,1	143,2	91,5	104,8
	2007	72,3	114,3	129,1	95,7	103,0
	2008	74,3	115,1	136,1	93,1	107,8
	2009	65,5	114,2	134,1	92,8	94,0
2010	75,0	114,5	134,5	92,6	106,9	

**7.1 Contribuția activităților economice la formarea produsului intern brut,
prețuri curente**

procente

Activități economice		trimestrele				anul
		I	II	III	IV	
Agricultura, economia vînatului și silvicultura; pescuitul și piscicultura	1995	3,6	3,9	46,8	35,0	29,3
	1996	3,1	3,7	43,0	35,0	27,5
	1997	3,3	5,8	45,0	28,8	26,0
	1998	4,0	7,5	44,3	28,4	25,8
	1999	3,9	8,2	41,7	26,7	24,9
	2000	3,9	5,8	42,2	30,1	25,4
	2001	3,4	7,1	39,0	25,3	22,4
	2002	4,0	6,3	35,9	25,0	21,0
	2003	3,7	4,7	32,2	21,1	18,3
	2004	3,7	5,4	31,0	20,0	17,6
	2005	3,3	4,9	29,2	18,8	16,4
	2006	3,1	4,9	25,9	16,3	14,5
	2007	2,1	3,3	18,5	11,4	10,0
	2008	1,9	2,9	16,5	10,1	8,8
	2009	1,9	2,8	16,1	9,7	8,5
	2010	2,8	4,1	21,9	13,6	11,9
Industria extractivă	1995	0,2	0,3	0,1	0,1	0,1
	1996	0,1	0,3	0,1	0,1	0,2
	1997	0,2	0,3	0,2	0,2	0,2
	1998	0,2	0,3	0,2	0,2	0,2
	1999	0,2	0,3	0,2	0,2	0,2
	2000	0,1	0,2	0,2	0,2	0,2
	2001	0,1	0,2	0,2	0,2	0,2
	2002	0,1	0,3	0,2	0,2	0,2
	2003	0,2	0,3	0,3	0,2	0,3
	2004	0,2	0,4	0,4	0,3	0,3
	2005	0,2	0,4	0,5	0,3	0,4
	2006	0,3	0,6	0,6	0,5	0,5
	2007	0,3	0,5	0,6	0,5	0,5
	2008	0,3	0,5	0,6	0,5	0,5
	2009	0,2	0,4	0,5	0,4	0,4
	2010	0,2	0,4	0,4	0,3	0,4
Industria prelucrătoare	1995	28,5	29,1	17,1	22,9	22,8
	1996	28,2	28,1	14,5	20,8	21,0
	1997	21,1	22,2	13,3	20,2	18,3
	1998	13,7	20,7	10,5	13,6	14,0
	1999	12,9	15,0	11,4	13,9	13,1
	2000	18,3	16,6	10,4	14,7	14,2
	2001	18,9	18,7	10,8	17,4	15,8
	2002	19,1	15,6	11,2	15,7	14,9
	2003	17,5	17,4	13,4	15,2	15,4
	2004	16,6	15,8	12,4	14,6	14,5
	2005	15,4	14,3	11,5	13,3	13,3
	2006	14,0	13,2	11,1	12,5	12,5
	2007	12,8	12,0	10,9	11,9	11,8
	2008	12,1	11,5	10,4	11,4	11,3
	2009	11,1	10,7	9,9	10,8	10,6
	2010	11,6	11,0	9,6	10,8	10,6
Energie electrică și termică, gaze și apă	1995	4,1	1,5	1,6	2,0	2,1
	1996	3,5	2,1	1,3	1,6	1,9
	1997	3,1	1,6	1,1	1,6	1,7
	1998	4,0	2,2	1,8	2,7	2,5
	1999	6,9	2,9	2,0	4,5	3,7
	2000	3,7	1,4	1,0	2,3	1,9
	2001	4,9	2,3	1,5	3,2	2,7
	2002	3,9	2,0	1,1	2,6	2,2
	2003	3,5	1,7	1,0	2,1	1,9
	2004	4,0	2,1	1,1	2,4	2,2
	2005	3,6	1,9	1,1	2,3	2,0
	2006	3,0	1,5	0,9	1,9	1,7
	2007	3,4	1,8	1,1	2,1	2,0
	2008	3,6	1,9	1,2	2,3	2,1
	2009	3,8	2,0	1,3	2,5	2,3
	2010	3,9	2,0	1,3	2,5	2,3

Activități economice		trimestrele				anul
		I	II	III	IV	
Construcții	1995	3,6	5,2	2,1	4,1	3,5
	1996	2,2	4,2	3,3	4,9	3,8
	1997	3,3	4,7	4,2	6,1	4,7
	1998	3,1	3,8	2,4	3,7	3,2
	1999	3,3	3,4	2,7	4,0	3,3
	2000	2,2	3,1	2,7	2,7	2,7
	2001	2,6	2,8	2,8	3,7	3,1
	2002	2,5	2,6	3,0	3,3	2,9
	2003	2,0	3,3	2,7	3,5	2,9
	2004	2,3	3,6	3,2	4,1	3,4
	2005	2,2	3,5	3,1	4,1	3,3
	2006	2,5	4,3	3,8	4,7	4,0
	2007	3,0	5,0	5,0	5,7	4,8
	2008	3,0	5,0	5,2	5,9	5,0
2009	2,1	3,5	3,7	4,1	3,5	
2010	2,0	3,3	3,3	3,8	3,2	
Comerț cu ridicata și cu amănuntul; repararea autovehiculelor, motocicletelor, bunurilor casnice și personale	1995	9,9	10,8	6,3	7,5	8,0
	1996	9,3	9,8	9,0	6,5	8,3
	1997	12,2	10,9	7,0	5,8	8,2
	1998	14,0	12,3	8,8	8,7	10,3
	1999	19,9	20,7	10,8	14,7	15,3
	2000	15,9	17,1	9,0	11,8	12,5
	2001	15,0	16,2	8,5	11,3	12,0
	2002	12,8	14,1	8,7	10,5	11,0
	2003	12,4	12,9	8,8	10,4	10,7
	2004	12,3	12,8	8,3	10,4	10,6
	2005	12,1	12,8	8,2	10,1	10,4
	2006	12,9	13,8	9,2	11,4	11,5
	2007	13,7	14,7	10,4	12,4	12,6
	2008	14,1	15,0	10,9	12,7	13,0
2009	14,1	15,2	11,2	12,9	13,2	
2010	14,2	15,2	10,6	12,7	12,9	
Hoteluri și restaurante	1995	1,2	1,2	0,6	0,6	0,8
	1996	1,0	1,0	0,6	0,5	0,7
	1997	0,9	0,9	0,6	0,6	0,7
	1998	1,0	0,9	0,6	0,6	0,7
	1999	1,1	1,1	0,7	0,7	0,8
	2000	0,9	1,0	0,6	0,5	0,7
	2001	1,1	1,1	0,7	0,8	0,9
	2002	1,1	1,0	0,8	0,7	0,9
	2003	1,2	1,2	0,8	0,8	0,9
	2004	1,2	1,2	0,8	0,8	1,0
	2005	1,3	1,4	0,9	0,9	1,1
	2006	1,3	1,3	0,9	0,9	1,0
	2007	1,4	1,4	1,0	1,0	1,1
	2008	1,6	1,6	1,2	1,1	1,3
2009	1,6	1,6	1,2	1,1	1,3	
2010	1,6	1,6	1,2	1,1	1,3	
Transporturi și comunicații	1995	7,0	8,2	3,9	4,1	5,1
	1996	7,7	8,7	4,2	4,5	5,6
	1997	7,8	9,3	4,9	5,7	6,5
	1998	8,3	9,1	4,9	8,5	7,4
	1999	8,4	11,6	5,5	9,0	8,2
	2000	12,2	12,2	7,3	8,9	9,5
	2001	13,4	11,7	9,0	9,3	10,4
	2002	11,6	10,6	8,4	10,3	10,0
	2003	11,9	12,1	8,3	11,8	10,8
	2004	12,8	12,6	9,6	12,8	11,8
	2005	13,5	13,5	9,9	13,0	12,2
	2006	13,2	12,5	9,7	12,6	11,8
	2007	13,3	12,6	10,6	13,2	12,3
	2008	12,9	12,4	10,6	12,7	12,1
2009	12,5	12,2	10,6	12,7	12,0	
2010	12,3	12,0	9,7	12,1	11,4	

Activități economice		trimestrele				anul
		I	II	III	IV	
Activități financiare	1995	6,0	5,6	2,7	2,7	3,7
	1996	9,4	10,0	5,1	5,0	6,6
	1997	8,2	7,6	4,6	5,3	6,0
	1998	10,4	9,1	5,2	7,2	7,4
	1999	11,7	10,9	6,3	6,9	8,2
	2000	7,6	7,5	4,2	3,9	5,3
	2001	5,9	5,9	3,5	4,0	4,5
	2002	6,3	5,7	3,4	3,4	4,3
	2003	5,9	5,4	3,8	4,0	4,5
	2004	5,9	5,6	4,1	4,2	4,7
	2005	5,6	5,3	4,0	4,2	4,6
	2006	5,7	5,7	4,4	4,6	5,0
	2007	6,7	6,7	5,5	5,6	6,0
	2008	6,7	6,7	5,5	5,6	6,0
	2009	6,9	7,1	5,9	6,0	6,4
2010	6,5	6,6	5,3	5,4	5,8	
Administrație publică	1995	4,7	3,6	3,4	3,6	3,7
	1996	5,5	4,1	3,0	4,4	4,0
	1997	4,2	5,2	2,5	4,6	4,0
	1998	4,9	3,7	1,9	4,2	3,4
	1999	3,3	3,3	3,0	3,1	3,1
	2000	4,6	4,4	2,3	3,8	3,6
	2001	4,2	4,4	3,0	3,1	3,5
	2002	8,1	7,0	4,5	4,6	5,6
	2003	7,0	5,8	4,6	3,9	5,0
	2004	6,0	5,1	3,3	3,4	4,2
	2005	6,2	5,2	3,5	3,4	4,3
	2006	6,7	5,5	3,8	3,8	4,7
	2007	6,3	5,2	3,9	3,7	4,6
	2008	5,7	4,8	3,7	3,4	4,2
	2009	6,2	5,4	4,2	3,9	4,7
2010	5,1	4,4	3,2	3,0	3,7	
Învățământ	1995	8,3	7,5	3,6	4,1	5,1
	1996	7,8	9,0	4,0	4,9	5,7
	1997	9,1	8,4	4,2	5,9	6,3
	1998	9,1	8,0	4,2	5,6	6,2
	1999	8,1	7,2	3,3	4,6	5,2
	2000	6,2	7,4	3,8	4,8	5,2
	2001	6,3	6,6	3,7	4,8	5,1
	2002	6,2	7,0	4,3	5,2	5,5
	2003	8,5	7,1	4,4	4,7	5,7
	2004	8,2	6,6	4,2	4,3	5,4
	2005	8,2	6,8	4,3	4,6	5,6
	2006	8,7	7,1	4,5	4,8	5,9
	2007	8,2	6,7	4,6	4,7	5,7
	2008	7,9	6,5	4,5	4,6	5,6
	2009	9,8	8,0	5,8	5,8	7,0
2010	9,6	7,9	5,3	5,4	6,7	
Sănătate și asistență socială	1995	5,9	5,2	2,6	2,7	3,5
	1996	4,6	4,4	2,2	2,4	3,0
	1997	4,9	4,4	2,4	2,8	3,3
	1998	5,3	4,6	2,7	3,2	3,7
	1999	4,0	3,4	1,9	2,2	2,6
	2000	3,1	2,9	1,9	2,2	2,4
	2001	3,0	3,2	2,0	2,4	2,5
	2002	4,0	4,1	3,1	3,7	3,7
	2003	5,8	4,8	2,7	2,9	3,7
	2004	6,1	4,9	3,3	3,2	4,1
	2005	5,3	4,4	3,0	2,9	3,7
	2006	5,0	4,1	2,9	2,9	3,5
	2007	5,2	4,3	3,3	3,1	3,8
	2008	5,1	4,2	3,3	3,1	3,8
	2009	5,9	4,9	3,9	3,7	4,4
2010	5,7	4,8	3,6	3,4	4,2	

Activități economice		trimestrele				anul	procente
		I	II	III	IV		
		Alte activități	1995	3,9	4,9	2,6	2,6
	1996	4,3	4,8	3,1	4,0	3,9	
	1997	4,3	4,7	2,8	4,5	3,9	
	1998	5,2	5,7	3,4	5,4	4,7	
	1999	7,4	7,1	4,9	6,7	6,2	
	2000	7,7	7,6	4,7	6,6	6,4	
	2001	8,0	8,3	5,7	7,7	7,2	
	2002	7,9	8,3	5,4	7,6	7,1	
	2003	7,2	8,0	5,4	8,7	7,3	
	2004	8,4	9,0	6,4	9,8	8,4	
	2005	8,8	9,2	6,8	10,0	8,6	
	2006	9,2	9,8	7,5	10,8	9,3	
	2007	9,7	10,3	8,7	11,6	10,1	
	2008	10,0	10,7	9,2	12,6	10,8	
	2009	10,4	11,4	9,9	13,4	11,4	
	2010	10,4	11,3	9,1	12,8	11,0	
Serviciile intermediarilor financiari indirect măsurate	1995	3,6	3,4	1,6	1,7	2,2	
	1996	6,7	7,2	3,7	3,6	4,7	
	1997	5,2	4,8	2,9	3,3	3,8	
	1998	6,7	5,8	3,3	4,7	4,8	
	1999	8,0	7,5	4,3	4,8	5,6	
	2000	3,4	3,4	1,9	1,7	2,4	
	2001	3,0	3,0	1,8	2,0	2,3	
	2002	3,0	2,7	1,6	1,6	2,1	
	2003	3,1	2,7	2,0	2,1	2,3	
	2004	3,1	2,6	2,0	1,9	2,3	
	2005	2,6	2,4	1,7	1,7	2,0	
	2006	3,1	2,9	2,1	2,2	2,5	
	2007	2,8	2,6	2,0	2,0	2,3	
	2008	2,5	2,4	1,8	1,9	2,1	
	2009	1,9	1,8	1,5	1,5	1,6	
	2010	2,5	2,4	1,8	1,9	2,1	
Impozite nete pe produse	1995	16,6	16,7	8,2	9,7	11,4	
	1996	20,1	17,0	10,2	8,9	12,5	
	1997	22,6	18,8	10,1	11,1	14,0	
	1998	23,6	17,9	12,4	12,5	15,4	
	1999	16,9	12,4	10,0	7,5	10,7	
	2000	16,9	16,0	11,5	9,3	12,5	
	2001	16,1	14,4	11,2	8,9	12,0	
	2002	15,5	18,1	11,7	8,8	12,7	
	2003	16,5	18,0	13,8	12,9	14,8	
	2004	15,3	17,5	13,6	11,6	14,1	
	2005	16,9	18,8	15,9	13,9	16,0	
	2006	17,6	18,4	16,9	14,5	16,6	
	2007	16,7	18,1	17,8	15,2	16,9	
	2008	17,6	18,7	18,9	15,9	17,7	
	2009	15,4	16,6	17,2	14,5	15,9	
	2010	16,6	17,9	17,4	15,0	16,6	
Produsul intern brut	1995	100,0	100,0	100,0	100,0	100,0	
	1996	100,0	100,0	100,0	100,0	100,0	
	1997	100,0	100,0	100,0	100,0	100,0	
	1998	100,0	100,0	100,0	100,0	100,0	
	1999	100,0	100,0	100,0	100,0	100,0	
	2000	100,0	100,0	100,0	100,0	100,0	
	2001	100,0	100,0	100,0	100,0	100,0	
	2002	100,0	100,0	100,0	100,0	100,0	
	2003	100,0	100,0	100,0	100,0	100,0	
	2004	100,0	100,0	100,0	100,0	100,0	
	2005	100,0	100,0	100,0	100,0	100,0	
	2006	100,0	100,0	100,0	100,0	100,0	
	2007	100,0	100,0	100,0	100,0	100,0	
	2008	100,0	100,0	100,0	100,0	100,0	
	2009	100,0	100,0	100,0	100,0	100,0	
	2010	100,0	100,0	100,0	100,0	100,0	

**7.2 Contribuția activităților economice la formarea produsului intern brut,
prețurile medii ale anului 2000**

procente

Activități economice		trimestrele				anul
		I	II	III	IV	
Agricultura, economia vînatului și silvicultura; pescuitul și piscicultura	1995	11,2	12,7	38,7	26,8	24,8
	1996	11,0	11,4	36,3	24,9	23,1
	1997	11,8	13,1	39,4	27,5	25,5
	1998	12,1	12,9	39,5	27,6	25,5
	1999	12,2	12,3	39,8	27,2	25,4
	2000	11,7	13,0	39,8	27,3	25,4
	2001	11,6	13,3	40,2	27,5	25,7
	2002	11,2	12,9	39,1	27,2	25,1
	2003	9,1	10,7	33,1	23,3	20,9
	2004	10,4	12,1	36,7	25,8	23,5
	2005	10,0	11,2	34,9	24,5	22,2
	2006	9,0	10,3	32,7	22,9	20,5
	2007	5,5	6,2	21,8	14,6	13,0
	2008	7,7	8,4	27,5	18,9	17,0
	2009	7,3	7,9	26,6	18,2	16,3
	2010	7,4	7,9	26,5	18,3	16,3
Industria extractivă	1995	0,1	0,2	0,2	0,2	0,2
	1996	0,1	0,2	0,2	0,2	0,2
	1997	0,1	0,2	0,2	0,2	0,2
	1998	0,1	0,2	0,1	0,2	0,2
	1999	0,1	0,2	0,2	0,2	0,2
	2000	0,1	0,2	0,2	0,2	0,2
	2001	0,1	0,2	0,2	0,2	0,2
	2002	0,1	0,3	0,2	0,2	0,2
	2003	0,2	0,3	0,2	0,2	0,2
	2004	0,2	0,4	0,3	0,2	0,3
	2005	0,2	0,4	0,3	0,2	0,3
	2006	0,2	0,4	0,3	0,3	0,3
2007	0,2	0,4	0,3	0,3	0,3	
2008	0,2	0,4	0,3	0,3	0,3	
2009	0,2	0,3	0,2	0,2	0,2	
2010	0,2	0,3	0,2	0,2	0,2	
Industria prelucrătoare	1995	18,0	17,1	12,7	18,2	16,2
	1996	18,5	18,0	13,5	18,8	16,9
	1997	15,6	15,3	11,5	16,4	14,4
	1998	14,1	13,9	10,1	14,6	12,9
	1999	13,8	13,5	10,0	13,9	12,5
	2000	15,6	15,4	11,3	15,8	14,2
	2001	15,7	15,4	11,1	15,8	14,2
	2002	15,4	14,4	10,8	14,7	13,5
	2003	16,7	15,4	12,3	16,3	14,9
	2004	17,1	15,9	12,1	16,1	15,0
	2005	16,1	15,0	11,7	15,4	14,3
	2006	14,7	14,0	10,7	13,9	13,1
	2007	13,6	12,6	10,8	13,5	12,5
2008	12,9	12,3	9,8	12,6	11,7	
2009	10,6	10,1	8,2	10,6	9,8	
2010	10,9	10,4	8,3	10,8	10,0	
Energie electrică și termică, gaze și apă	1995	3,6	1,6	1,1	2,2	2,0
	1996	3,0	1,3	0,9	1,9	1,7
	1997	3,4	1,5	1,0	2,2	1,9
	1998	3,4	1,5	1,1	2,1	1,9
	1999	3,7	1,7	1,2	2,3	2,1
	2000	3,4	1,6	1,1	2,1	1,9
	2001	3,8	1,8	1,3	2,3	2,1
	2002	2,7	1,3	0,9	1,8	1,6
	2003	2,5	1,2	0,9	1,7	1,5
	2004	2,5	1,2	0,8	1,6	1,4
	2005	2,5	1,2	0,9	1,6	1,5
	2006	2,5	1,2	0,9	1,7	1,5
	2007	2,3	1,1	0,9	1,7	1,5
	2008	2,2	1,0	0,8	1,5	1,3
2009	2,1	1,0	0,8	1,5	1,3	
2010	2,0	1,0	0,8	1,4	1,2	

Activități economice		trimestrele				anul
		I	II	III	IV	
Construcții	1995	3,4	4,8	3,6	5,2	4,3
	1996	3,9	5,5	4,2	5,9	4,9
	1997	3,3	4,6	3,4	4,9	4,0
	1998	2,9	4,2	3,1	4,4	3,7
	1999	3,2	4,5	3,5	4,6	4,0
	2000	2,3	3,0	2,4	3,1	2,7
	2001	2,7	3,5	2,7	3,7	3,2
	2002	2,5	3,4	2,7	3,7	3,1
	2003	2,7	3,6	3,1	4,1	3,4
	2004	3,3	4,3	3,5	4,8	4,0
	2005	3,2	4,0	3,3	4,7	3,8
	2006	3,5	4,6	3,7	5,4	4,3
	2007	4,0	5,1	4,6	6,4	5,1
	2008	3,8	4,9	4,1	5,9	4,7
2009	2,9	3,8	3,2	4,7	3,7	
2010	3,0	3,8	3,2	4,6	3,7	
Comerț cu ridicata și cu amănuntul; repararea autovehiculelor, motocicletelor, bunurilor casnice și personale	1995	9,2	11,0	6,2	8,5	8,4
	1996	10,4	12,0	7,1	9,6	9,4
	1997	9,9	11,3	6,5	8,8	8,8
	1998	12,4	13,9	8,4	11,2	11,1
	1999	19,0	21,5	12,7	16,5	16,8
	2000	14,0	15,9	9,4	12,5	12,5
	2001	13,3	15,2	8,9	11,9	11,9
	2002	12,5	14,4	8,6	11,6	11,4
	2003	12,2	14,0	8,9	11,6	11,4
	2004	11,0	12,8	7,7	10,3	10,2
	2005	10,5	12,2	7,5	10,2	9,8
	2006	10,7	12,3	7,8	10,4	10,1
	2007	11,5	13,4	9,2	11,9	11,4
	2008	12,0	13,7	8,9	12,1	11,5
2009	12,6	14,6	9,5	12,9	12,2	
2010	12,9	14,7	9,6	13,3	12,4	
Hoteluri și restaurante	1995	1,2	1,2	0,8	0,9	1,0
	1996	1,0	1,0	0,7	0,7	0,8
	1997	0,9	0,9	0,6	0,7	0,8
	1998	1,0	1,0	0,7	0,7	0,8
	1999	1,1	1,0	0,7	0,8	0,9
	2000	0,9	0,8	0,6	0,6	0,7
	2001	1,0	0,9	0,6	0,7	0,8
	2002	0,9	0,9	0,6	0,6	0,7
	2003	1,0	1,0	0,7	0,7	0,8
	2004	0,9	0,9	0,6	0,6	0,7
	2005	0,9	0,9	0,6	0,6	0,7
	2006	0,8	0,8	0,6	0,6	0,7
	2007	0,8	0,8	0,6	0,6	0,7
	2008	0,9	0,8	0,6	0,6	0,7
2009	0,8	0,8	0,6	0,6	0,7	
2010	0,8	0,8	0,6	0,6	0,7	
Transporturi și comunicații	1995	8,2	8,7	5,4	6,6	6,9
	1996	9,4	9,8	6,1	7,5	7,9
	1997	9,8	10,3	6,1	7,7	8,1
	1998	9,5	9,9	6,1	7,7	8,0
	1999	9,6	9,7	6,2	7,7	8,0
	2000	11,3	11,7	7,3	9,3	9,5
	2001	11,9	11,9	7,4	9,6	9,8
	2002	12,0	12,1	7,5	9,8	9,9
	2003	11,9	11,9	8,0	10,0	10,2
	2004	12,2	12,0	7,6	9,6	10,0
	2005	12,9	12,9	8,2	10,3	10,7
	2006	13,8	13,8	9,2	11,4	11,7
	2007	15,1	15,3	11,0	13,5	13,5
	2008	14,9	15,2	10,5	13,2	13,1
2009	14,3	14,6	10,2	12,9	12,8	
2010	14,9	15,2	10,6	13,4	13,2	

Activități economice		trimestrele				anul
		I	II	III	IV	
Activități financiare	1995	4,7	4,9	3,3	3,5	4,0
	1996	9,1	9,5	6,6	6,9	7,8
	1997	7,5	7,8	5,3	5,6	6,3
	1998	8,6	9,0	6,1	6,5	7,3
	1999	9,1	9,4	6,5	6,6	7,6
	2000	6,3	6,5	4,5	4,6	5,3
	2001	6,0	6,2	4,2	4,4	5,0
	2002	5,9	6,2	4,3	4,4	5,0
	2003	6,0	6,3	4,6	4,6	5,2
	2004	6,2	6,5	4,6	4,6	5,3
	2005	6,4	6,7	4,8	4,8	5,5
	2006	6,4	6,6	4,9	4,9	5,6
	2007	7,0	7,3	6,0	5,7	6,4
	2008	7,2	7,4	5,8	5,7	6,4
	2009	7,6	7,9	6,2	6,2	6,9
2010	7,4	7,7	6,0	6,0	6,7	
Administrație publică	1995	5,5	4,7	3,0	3,6	4,0
	1996	5,7	4,8	3,1	3,7	4,1
	1997	5,7	4,8	3,0	3,7	4,1
	1998	5,0	4,3	2,7	3,3	3,6
	1999	4,4	3,8	2,5	2,9	3,2
	2000	4,9	4,2	2,7	3,2	3,6
	2001	4,5	3,8	2,4	2,9	3,2
	2002	4,9	4,2	2,7	3,2	3,6
	2003	4,6	4,0	2,7	3,1	3,5
	2004	4,4	3,8	2,5	2,9	3,3
	2005	4,3	3,7	2,5	2,9	3,2
	2006	4,1	3,5	2,4	2,8	3,1
	2007	3,8	3,2	2,5	2,7	3,0
	2008	3,8	3,2	2,3	2,6	2,9
	2009	4,1	3,5	2,6	2,9	3,2
2010	3,5	3,0	2,2	2,4	2,7	
Învățământ	1995	7,8	7,1	4,5	5,4	5,9
	1996	7,2	6,5	4,2	4,9	5,5
	1997	8,3	7,4	4,7	5,6	6,2
	1998	8,6	7,7	4,8	5,7	6,4
	1999	7,3	6,4	4,1	4,8	5,4
	2000	7,0	6,2	4,0	4,6	5,2
	2001	6,7	5,8	3,8	4,3	4,9
	2002	6,6	5,8	3,8	4,3	4,9
	2003	5,9	5,3	3,5	4,0	4,5
	2004	5,5	4,8	3,2	3,6	4,1
	2005	5,1	4,5	3,0	3,4	3,8
	2006	4,7	4,1	2,8	3,2	3,6
	2007	4,6	4,0	3,0	3,3	3,6
	2008	4,5	3,9	2,8	3,0	3,4
	2009	4,9	4,3	3,1	3,3	3,8
2010	4,8	4,2	3,0	3,3	3,7	
Sănătate și asistență socială	1995	5,1	4,5	2,8	3,3	3,7
	1996	3,8	3,3	2,1	2,4	2,8
	1997	4,3	3,7	2,4	2,8	3,1
	1998	5,0	4,4	2,8	3,2	3,6
	1999	3,7	3,2	2,1	2,3	2,7
	2000	3,3	2,8	1,8	2,1	2,4
	2001	3,2	2,8	1,8	2,0	2,3
	2002	3,9	3,4	2,2	2,4	2,8
	2003	3,4	3,0	2,0	2,2	2,6
	2004	2,8	2,4	1,5	1,7	2,0
	2005	2,4	2,1	1,4	1,6	1,8
	2006	2,5	2,1	1,4	1,6	1,8
	2007	2,8	2,4	1,8	1,9	2,1
	2008	2,7	2,3	1,7	1,8	2,0
	2009	3,0	2,6	1,9	2,0	2,3
2010	3,1	2,6	1,9	2,1	2,3	

Activități economice		trimestrele				anul
		I	II	III	IV	
Serviciile intermediarilor financiari indirect măsurate	1995	3,2	2,8	1,8	2,1	2,3
	1996	7,5	6,4	4,1	4,8	5,4
	1997	5,5	4,7	3,0	3,5	4,0
	1998	6,4	5,5	3,5	4,1	4,6
	1999	7,3	6,2	4,0	4,6	5,2
	2000	3,3	2,8	1,8	2,1	2,4
	2001	3,4	2,9	1,9	2,2	2,5
	2002	3,2	2,7	1,7	2,0	2,3
	2003	3,6	3,1	2,1	2,3	2,7
	2004	3,5	3,0	2,0	2,2	2,5
	2005	3,9	3,4	2,2	2,5	2,9
	2006	4,3	3,7	2,5	2,8	3,2
	2007	5,5	4,6	3,5	3,8	4,2
	2008	6,6	5,5	4,0	4,4	5,0
	2009	4,9	4,1	3,0	3,3	3,7
2010	6,2	5,2	3,8	4,2	4,7	
Impozite nete pe produse	1995	19,7	18,9	15,8	12,2	16,1
	1996	18,7	17,6	15,2	11,5	15,3
	1997	19,1	18,1	15,2	11,7	15,5
	1998	18,2	17,4	14,5	11,3	14,9
	1999	13,4	12,6	10,7	8,1	10,9
	2000	15,3	14,6	12,3	9,3	12,5
	2001	15,7	14,9	12,5	9,5	12,8
	2002	17,1	16,3	13,7	10,4	13,9
	2003	19,3	18,3	16,4	12,0	16,1
	2004	18,6	17,7	15,4	11,4	15,3
	2005	20,7	19,9	17,5	13,0	17,4
	2006	22,0	20,7	18,8	13,8	18,4
	2007	21,9	20,4	20,5	14,4	19,1
	2008	23,6	21,9	20,8	15,1	20,0
	2009	23,6	22,2	21,4	15,5	20,4
2010	24,7	23,1	22,3	16,2	21,3	
Produsul intern brut	1995	100,0	100,0	100,0	100,0	100,0
	1996	100,0	100,0	100,0	100,0	100,0
	1997	100,0	100,0	100,0	100,0	100,0
	1998	100,0	100,0	100,0	100,0	100,0
	1999	100,0	100,0	100,0	100,0	100,0
	2000	100,0	100,0	100,0	100,0	100,0
	2001	100,0	100,0	100,0	100,0	100,0
	2002	100,0	100,0	100,0	100,0	100,0
	2003	100,0	100,0	100,0	100,0	100,0
	2004	100,0	100,0	100,0	100,0	100,0
	2005	100,0	100,0	100,0	100,0	100,0
	2006	100,0	100,0	100,0	100,0	100,0
	2007	100,0	100,0	100,0	100,0	100,0
	2008	100,0	100,0	100,0	100,0	100,0
	2009	100,0	100,0	100,0	100,0	100,0
2010	100,0	100,0	100,0	100,0	100,0	

7.3 Contribuția principalelor activități economice ajustate sezonier la formarea produsului intern brut, prețurile medii ale anului 2000

procente

Activități economice		trimestrele				anul
		I	II	III	IV	
Agricultura, economia vînatului și silvicultura; pescuitul și piscicultura	1995	24,2	24,9	25,0	25,0	24,8
	1996	23,3	22,7	23,1	23,3	23,1
	1997	25,0	25,8	25,5	25,5	25,5
	1998	25,8	25,4	25,5	25,4	25,5
	1999	26,0	24,6	25,4	25,4	25,4
	2000	25,5	25,5	25,5	25,1	25,4
	2001	25,6	26,1	26,0	25,2	25,7
	2002	25,2	25,4	25,1	24,5	25,1
	2003	21,1	21,4	20,6	20,7	20,9
	2004	23,7	23,7	23,3	23,2	23,5
	2005	22,9	22,1	21,9	21,8	22,2
	2006	20,7	20,6	20,5	20,5	20,5
	2007	13,2	12,9	13,0	12,9	13,0
	2008	17,4	17,1	16,8	16,7	17,0
	2009	16,8	16,2	16,1	16,0	16,3
	2010	16,7	16,2	16,2	16,2	16,3
Industria extractivă	1995	0,2	0,2	0,2	0,2	0,2
	1996	0,2	0,2	0,2	0,2	0,2
	1997	0,2	0,2	0,2	0,2	0,2
	1998	0,2	0,2	0,2	0,2	0,2
	1999	0,2	0,2	0,2	0,2	0,2
	2000	0,2	0,2	0,2	0,2	0,2
	2001	0,2	0,2	0,2	0,2	0,2
	2002	0,2	0,2	0,2	0,2	0,2
	2003	0,2	0,2	0,2	0,2	0,2
	2004	0,3	0,3	0,3	0,3	0,3
	2005	0,3	0,3	0,3	0,3	0,3
	2006	0,3	0,3	0,3	0,3	0,3
	2007	0,3	0,3	0,3	0,3	0,3
	2008	0,3	0,3	0,3	0,3	0,3
	2009	0,2	0,2	0,2	0,2	0,2
	2010	0,2	0,2	0,2	0,2	0,2
Industria prelucrătoare	1995	16,9	16,1	15,9	15,8	16,2
	1996	17,3	17,2	16,7	16,4	16,9
	1997	14,6	14,3	14,5	14,4	14,4
	1998	13,0	13,0	12,7	12,8	12,9
	1999	12,5	12,7	12,4	12,5	12,5
	2000	14,1	14,3	14,2	14,4	14,2
	2001	14,0	14,2	14,0	14,4	14,2
	2002	13,6	13,4	13,6	13,5	13,5
	2003	15,1	14,8	15,0	14,8	14,9
	2004	15,2	15,0	15,0	14,9	15,0
	2005	14,4	14,3	14,4	14,1	14,3
	2006	13,4	13,4	12,9	12,6	13,1
	2007	13,0	12,6	12,4	12,1	12,5
	2008	12,1	11,9	11,6	11,4	11,7
	2009	10,0	9,9	9,6	9,5	9,8
	2010	10,3	10,2	9,9	9,7	10,0
Energie electrică și termică, gaze și apă	1995	2,0	2,0	2,0	2,0	2,0
	1996	1,7	1,7	1,7	1,7	1,7
	1997	1,9	1,9	1,8	2,0	1,9
	1998	1,9	1,9	1,9	1,9	1,9
	1999	2,1	2,2	2,1	2,0	2,1
	2000	2,0	1,9	1,9	1,9	1,9
	2001	2,2	2,1	2,1	2,0	2,1
	2002	1,6	1,6	1,6	1,6	1,6
	2003	1,5	1,5	1,5	1,5	1,5
	2004	1,5	1,4	1,4	1,4	1,4
	2005	1,5	1,5	1,5	1,4	1,5
	2006	1,5	1,5	1,5	1,5	1,5
	2007	1,5	1,5	1,4	1,5	1,5
	2008	1,3	1,3	1,3	1,3	1,3
	2009	1,3	1,3	1,3	1,3	1,3
	2010	1,3	1,3	1,2	1,2	1,2

Activități economice		trimestrele				anul
		I	II	III	IV	
Construcții	1995	4,3	4,3	4,2	4,2	4,3
	1996	4,9	4,9	4,8	4,8	4,9
	1997	4,1	4,0	4,0	4,0	4,0
	1998	3,7	3,8	3,6	3,6	3,7
	1999	4,0	4,1	3,9	3,9	4,0
	2000	2,8	2,7	2,7	2,6	2,7
	2001	3,2	3,1	3,1	3,2	3,2
	2002	3,0	3,1	3,1	3,2	3,1
	2003	3,3	3,4	3,4	3,4	3,4
	2004	3,9	4,0	4,1	4,1	4,0
	2005	3,8	3,8	3,9	3,9	3,8
	2006	4,2	4,3	4,3	4,5	4,3
	2007	5,0	5,1	5,1	5,1	5,1
	2008	4,8	4,8	4,7	4,7	4,7
	2009	3,7	3,7	3,7	3,6	3,7
	2010	3,8	3,8	3,7	3,6	3,7
Comerț cu ridicata și cu amănuntul; repararea autovehiculelor, motocicletelor, bunurilor casnice și personale	1995	8,0	8,4	8,4	8,7	8,4
	1996	9,0	9,4	9,5	9,8	9,4
	1997	8,6	8,7	8,8	9,0	8,8
	1998	10,8	10,8	11,4	11,3	11,1
	1999	16,6	17,0	16,8	16,7	16,8
	2000	12,5	12,5	12,5	12,5	12,5
	2001	12,0	11,9	11,9	11,8	11,9
	2002	11,4	11,3	11,5	11,4	11,4
	2003	11,5	11,3	11,4	11,2	11,4
	2004	10,2	10,2	10,2	10,1	10,2
	2005	9,8	9,8	9,8	9,9	9,8
	2006	10,1	10,0	10,1	10,0	10,1
	2007	11,2	11,4	11,4	11,4	11,4
	2008	11,3	11,4	11,5	11,8	11,5
	2009	12,0	12,2	12,2	12,4	12,2
	2010	12,2	12,3	12,4	12,7	12,4
Hoteluri și restaurante	1995	1,0	1,0	1,0	1,0	1,0
	1996	0,8	0,8	0,8	0,8	0,8
	1997	0,8	0,8	0,8	0,8	0,8
	1998	0,8	0,8	0,8	0,8	0,8
	1999	0,9	0,9	0,9	0,9	0,9
	2000	0,7	0,7	0,7	0,7	0,7
	2001	0,8	0,8	0,7	0,7	0,8
	2002	0,7	0,7	0,7	0,7	0,7
	2003	0,8	0,8	0,8	0,8	0,8
	2004	0,7	0,7	0,7	0,7	0,7
	2005	0,8	0,7	0,8	0,7	0,7
	2006	0,7	0,7	0,7	0,7	0,7
	2007	0,7	0,7	0,7	0,7	0,7
	2008	0,7	0,7	0,7	0,7	0,7
	2009	0,7	0,7	0,7	0,7	0,7
	2010	0,7	0,7	0,7	0,7	0,7
Transporturi și comunicații	1995	6,7	6,8	7,1	7,1	6,9
	1996	7,7	7,9	8,0	8,0	7,9
	1997	8,0	8,2	8,1	8,2	8,1
	1998	7,8	8,0	8,0	8,1	8,0
	1999	7,8	8,0	8,2	8,2	8,0
	2000	9,2	9,5	9,6	9,8	9,5
	2001	9,7	9,7	9,8	10,0	9,8
	2002	9,9	9,8	9,9	10,2	9,9
	2003	10,0	10,0	10,3	10,4	10,2
	2004	10,0	9,9	10,0	10,0	10,0
	2005	10,6	10,7	10,7	10,7	10,7
	2006	11,6	11,6	11,8	11,8	11,7
	2007	13,2	13,5	13,5	13,7	13,5
	2008	12,8	13,1	13,2	13,4	13,1
	2009	12,5	12,7	12,9	12,9	12,8
	2010	13,1	13,2	13,3	13,4	13,2

Activități economice		trimestrele				anul
		I	II	III	IV	
Activități financiare	1995	3,7	3,9	4,0	4,2	4,0
	1996	7,3	7,7	7,9	8,2	7,8
	1997	6,1	6,3	6,4	6,5	6,3
	1998	7,1	7,3	7,3	7,3	7,3
	1999	7,6	7,7	7,6	7,5	7,6
	2000	5,4	5,3	5,2	5,2	5,3
	2001	5,1	5,0	5,0	4,9	5,0
	2002	5,1	5,0	5,0	4,9	5,0
	2003	5,2	5,2	5,2	5,2	5,2
	2004	5,3	5,3	5,3	5,4	5,3
	2005	5,4	5,5	5,5	5,6	5,5
	2006	5,5	5,5	5,6	5,6	5,6
	2007	6,3	6,3	6,4	6,5	6,4
	2008	6,3	6,3	6,4	6,5	6,4
	2009	6,8	6,9	6,9	6,9	6,9
2010	6,6	6,7	6,7	6,7	6,7	
Administrație publică	1995	4,1	4,0	4,0	4,0	4,0
	1996	4,2	4,1	4,1	4,1	4,1
	1997	4,1	4,1	4,1	4,0	4,1
	1998	3,7	3,7	3,6	3,6	3,6
	1999	3,2	3,3	3,2	3,2	3,2
	2000	3,6	3,6	3,6	3,5	3,6
	2001	3,3	3,2	3,2	3,2	3,2
	2002	3,6	3,6	3,5	3,5	3,6
	2003	3,5	3,5	3,5	3,4	3,5
	2004	3,3	3,3	3,2	3,2	3,3
	2005	3,2	3,3	3,2	3,2	3,2
	2006	3,2	3,1	3,1	3,1	3,1
	2007	3,0	2,9	3,0	2,9	3,0
	2008	2,9	2,9	2,9	2,8	2,9
	2009	3,2	3,2	3,2	3,1	3,2
2010	2,7	2,7	2,7	2,6	2,7	
Învățămînt	1995	5,9	5,9	5,9	6,0	5,9
	1996	5,4	5,5	5,5	5,5	5,5
	1997	6,1	6,2	6,2	6,1	6,2
	1998	6,4	6,4	6,3	6,3	6,4
	1999	5,4	5,5	5,3	5,3	5,4
	2000	5,3	5,2	5,1	5,1	5,2
	2001	5,0	4,9	4,9	4,7	4,9
	2002	5,0	4,9	4,8	4,8	4,9
	2003	4,6	4,5	4,4	4,4	4,5
	2004	4,2	4,1	4,0	4,0	4,1
	2005	3,9	3,9	3,8	3,8	3,8
	2006	3,7	3,5	3,5	3,5	3,6
	2007	3,7	3,6	3,6	3,6	3,6
	2008	3,4	3,5	3,4	3,4	3,4
	2009	3,8	3,8	3,8	3,8	3,8
2010	3,7	3,7	3,7	3,7	3,7	
Sănătate și asistență socială	1995	3,8	3,7	3,7	3,7	3,7
	1996	2,8	2,8	2,8	2,7	2,8
	1997	3,2	3,1	3,2	3,1	3,1
	1998	3,7	3,7	3,6	3,6	3,6
	1999	2,7	2,7	2,6	2,6	2,7
	2000	2,5	2,4	2,4	2,3	2,4
	2001	2,4	2,3	2,3	2,2	2,3
	2002	2,9	2,9	2,8	2,8	2,8
	2003	2,6	2,6	2,5	2,5	2,6
	2004	2,0	2,0	2,0	2,0	2,0
	2005	1,8	1,8	1,8	1,8	1,8
	2006	1,8	1,8	1,8	1,8	1,8
	2007	2,2	2,1	2,2	2,1	2,1
	2008	2,0	2,0	2,1	2,1	2,0
	2009	2,3	2,3	2,3	2,3	2,3
2010	2,3	2,3	2,4	2,4	2,3	

Activități economice		trimestrele				anul
		I	II	III	IV	
Serviciile intermediarilor financiari indirect măsurate	1995	2,2	2,3	2,3	2,5	2,3
	1996	5,1	5,4	5,5	5,8	5,4
	1997	3,8	4,0	4,0	4,1	4,0
	1998	4,6	4,7	4,7	4,6	4,6
	1999	5,3	5,3	5,2	5,1	5,2
	2000	2,4	2,4	2,3	2,3	2,4
	2001	2,5	2,5	2,4	2,4	2,5
	2002	2,4	2,3	2,3	2,3	2,3
	2003	2,6	2,6	2,6	2,7	2,7
	2004	2,5	2,5	2,6	2,6	2,5
	2005	2,8	2,9	2,9	3,0	2,9
	2006	3,1	3,2	3,2	3,3	3,2
	2007	4,1	4,2	4,2	4,4	4,2
	2008	4,8	4,9	5,0	5,1	5,0
	2009	3,6	3,7	3,7	3,8	3,7
	2010	4,6	4,7	4,8	4,7	4,7
Impozite nete pe produse	1995	16,4	16,3	16,1	15,9	16,1
	1996	15,5	15,4	15,3	15,1	15,3
	1997	15,9	15,5	15,5	15,3	15,5
	1998	15,1	15,0	14,8	14,8	14,9
	1999	10,9	11,0	10,8	10,8	10,9
	2000	12,5	12,4	12,4	12,5	12,5
	2001	12,7	12,6	12,7	12,9	12,8
	2002	13,7	13,8	13,9	14,2	13,9
	2003	15,8	16,0	16,2	16,4	16,1
	2004	15,0	15,2	15,5	15,7	15,3
	2005	16,9	17,4	17,5	17,7	17,4
	2006	18,1	18,3	18,5	18,7	18,4
	2007	18,8	19,0	19,1	19,3	19,1
	2008	19,7	19,9	20,1	20,2	20,0
	2009	20,0	20,3	20,5	20,6	20,4
	2010	20,9	21,2	21,4	21,5	21,3
Produsul intern brut	1995	100,0	100,0	100,0	100,0	100,0
	1996	100,0	100,0	100,0	100,0	100,0
	1997	100,0	100,0	100,0	100,0	100,0
	1998	100,0	100,0	100,0	100,0	100,0
	1999	100,0	100,0	100,0	100,0	100,0
	2000	100,0	100,0	100,0	100,0	100,0
	2001	100,0	100,0	100,0	100,0	100,0
	2002	100,0	100,0	100,0	100,0	100,0
	2003	100,0	100,0	100,0	100,0	100,0
	2004	100,0	100,0	100,0	100,0	100,0
	2005	100,0	100,0	100,0	100,0	100,0
	2006	100,0	100,0	100,0	100,0	100,0
	2007	100,0	100,0	100,0	100,0	100,0
	2008	100,0	100,0	100,0	100,0	100,0
	2009	100,0	100,0	100,0	100,0	100,0
	2010	100,0	100,0	100,0	100,0	100,0

**8.1 Contribuția elementelor de utilizări la formarea produsului intern brut,
prețuri curente**

procente

Elemente de utilizări		trimestrele				anul
		I	II	III	IV	
Cheltuielile gospodăriilor populației pentru procurarea mărfurilor	1995	44,3	48,1	28,1	33,2	35,6
	1996	51,0	53,7	49,4	35,6	45,9
	1997	56,9	50,2	32,8	35,6	40,8
	1998	52,1	46,0	32,9	32,4	38,5
	1999	42,2	45,2	28,6	35,9	36,1
	2000	46,4	54,6	27,7	36,3	38,5
	2001	47,0	47,9	32,4	38,0	39,6
	2002	56,4	47,4	35,2	45,1	44,4
	2003	43,9	49,3	32,7	50,3	43,5
	2004	49,8	49,0	33,8	50,1	44,8
	2005	52,1	52,3	37,2	52,6	47,8
	2006	52,8	51,4	39,0	55,3	49,1
	2007	51,6	53,5	43,6	57,9	51,6
	2008	52,8	52,9	45,6	60,7	53,1
2009	47,9	50,0	43,9	57,7	50,2	
2010	49,2	50,9	43,1	56,4	50,0	
Cheltuielile gospodăriilor populației pentru procurarea serviciilor din contul bugetului individual	1995	14,0	12,4	7,3	8,0	9,3
	1996	14,0	14,5	8,2	8,5	10,3
	1997	13,8	13,0	11,3	10,9	11,9
	1998	25,7	20,6	13,8	14,6	17,3
	1999	24,2	22,1	16,5	19,8	19,8
	2000	38,3	33,8	21,8	25,6	27,9
	2001	32,1	29,3	22,1	26,0	26,4
	2002	27,9	24,0	20,2	19,3	22,0
	2003	25,0	22,5	17,6	16,1	19,4
	2004	27,3	23,4	19,7	17,0	20,9
	2005	28,1	24,4	20,6	18,1	21,9
	2006	28,3	24,6	20,4	18,9	22,2
	2007	27,3	23,8	20,6	20,1	22,4
	2008	27,4	24,0	21,9	19,9	22,8
2009	28,4	25,9	24,2	21,7	24,6	
2010	28,5	27,0	23,7	21,2	24,5	
Consumul final de mărfuri și servicii în natură	1995	6,0	6,0	14,7	11,5	10,9
	1996	5,7	6,2	14,6	12,5	11,1
	1997	8,3	5,5	23,2	14,6	14,8
	1998	7,7	7,7	30,9	20,8	19,5
	1999	7,7	16,3	33,5	8,1	18,3
	2000	12,9	16,7	30,0	19,0	21,2
	2001	10,5	12,9	26,8	22,5	20,0
	2002	8,1	13,2	21,9	14,9	15,6
	2003	18,2	21,5	37,8	23,2	26,6
	2004	14,2	17,7	32,2	19,3	22,1
	2005	14,5	18,6	33,0	19,3	22,5
	2006	12,6	17,5	31,3	18,5	21,2
	2007	10,7	14,4	27,4	16,1	18,0
	2008	9,1	12,8	24,7	14,1	15,9
2009	7,4	10,7	21,3	12,0	13,5	
2010	9,5	13,8	25,8	14,8	16,8	
Consumul individual al administrației publice	1995	15,5	20,0	16,0	19,5	17,9
	1996	21,7	17,2	15,4	22,6	19,0
	1997	19,4	17,2	17,5	24,8	20,0
	1998	22,3	21,5	15,0	16,3	17,9
	1999	13,6	12,8	9,6	7,7	10,2
	2000	15,5	13,9	7,1	6,7	9,6
	2001	15,3	10,7	7,4	7,3	9,4
	2002	18,9	16,5	9,6	7,9	12,1
	2003	18,9	15,7	9,5	10,0	12,5
	2004	12,3	9,9	6,4	6,5	8,1
	2005	12,9	10,8	7,0	7,2	8,9
	2006	18,5	15,2	9,9	10,5	12,7
	2007	17,8	14,5	10,1	10,5	12,6
	2008	18,8	15,7	11,1	11,4	13,6
2009	22,3	19,4	14,0	14,2	16,8	
2010	21,8	19,1	13,1	13,3	16,1	

Elemente de utilizări		trimestrele				anul
		I	II	III	IV	
Consumul colectiv al administrației publice	1995	10,2	7,8	7,3	7,9	8,0
	1996	9,5	7,0	5,9	6,8	6,9
	1997	9,3	11,6	5,6	10,3	8,8
	1998	9,9	7,4	3,9	8,4	6,8
	1999	5,4	5,4	4,9	5,1	5,1
	2000	6,5	6,3	3,3	5,4	5,0
	2001	5,9	6,3	4,3	4,4	5,0
	2002	10,4	10,8	6,7	6,7	8,2
	2003	10,0	8,3	6,6	5,6	7,2
	2004	10,0	7,9	5,5	5,5	6,8
	2005	11,2	9,2	6,1	5,9	7,6
	2006	10,3	8,5	5,9	5,9	7,2
	2007	10,1	8,4	6,3	5,9	7,4
	2008	9,3	7,7	5,9	5,5	6,8
2009	9,1	7,9	6,0	5,7	6,9	
2010	7,8	6,7	4,9	4,6	5,8	
Consumul final al instituțiilor fără scop lucrativ în serviciul gospodăriilor populației	1995	1,9	1,7	0,9	0,9	1,2
	1996	1,7	1,6	0,8	1,0	1,1
	1997	1,5	1,4	0,8	1,0	1,1
	1998	1,1	1,0	0,6	0,7	0,8
	1999	0,8	0,7	0,4	0,4	0,5
	2000	1,1	1,1	0,6	0,6	0,8
	2001	1,0	0,9	0,6	0,7	0,7
	2002	1,4	1,3	0,9	0,8	1,0
	2003	1,8	1,3	0,8	0,9	1,1
	2004	2,0	1,4	0,9	1,0	1,2
	2005	2,0	1,4	1,0	1,1	1,3
	2006	2,3	1,7	1,1	1,3	1,5
	2007	2,1	1,5	1,2	1,3	1,5
	2008	1,8	1,4	1,0	1,1	1,3
2009	1,9	1,5	1,2	1,3	1,4	
2010	2,5	2,0	1,4	1,6	1,8	
Formarea brută de capital fix	1995	14,0	23,1	9,7	19,3	16,0
	1996	10,2	18,4	18,2	26,5	19,7
	1997	11,1	19,4	18,3	26,5	19,9
	1998	14,9	22,0	20,2	28,4	22,1
	1999	15,6	18,6	14,0	24,5	18,4
	2000	8,8	14,8	17,8	16,6	15,4
	2001	7,4	15,9	14,4	25,0	16,7
	2002	8,9	14,8	16,8	20,8	16,3
	2003	10,3	21,0	15,6	24,3	18,6
	2004	11,7	23,3	18,1	27,8	21,2
	2005	14,6	27,2	20,5	32,3	24,6
	2006	16,7	29,7	24,4	38,0	28,4
	2007	19,7	34,3	30,6	45,9	34,1
	2008	19,0	34,1	30,9	46,0	34,0
2009	12,2	22,5	20,9	30,7	22,6	
2010	12,5	23,4	20,5	30,4	22,7	
Import de bunuri și servicii	1995	93,9	85,3	42,6	73,5	67,9
	1996	103,6	103,8	54,0	65,3	73,9
	1997	110,3	89,1	53,9	69,6	74,4
	1998	109,6	85,7	44,4	74,0	71,8
	1999	77,5	74,0	48,0	72,7	65,2
	2000	107,4	95,2	57,1	70,4	76,6
	2001	98,8	88,1	56,1	71,6	74,4
	2002	94,7	85,3	64,8	75,3	77,4
	2003	94,8	100,9	70,8	89,2	86,7
	2004	91,9	93,4	65,5	83,6	81,5
	2005	99,5	110,5	73,7	93,0	91,9
	2006	97,9	101,3	75,4	98,2	91,9
	2007	98,6	101,8	83,8	105,5	97,1
	2008	92,5	97,8	81,9	102,3	93,6
2009	70,9	76,5	65,8	80,1	73,5	
2010	79,5	85,7	68,2	81,8	78,2	

Elemente de utilizări		trimestrele				anul
		I	II	III	IV	
Export de bunuri și servicii	1995	67,7	70,7	37,7	73,8	60,1
	1996	69,6	81,1	36,1	55,4	55,3
	1997	69,1	66,2	39,3	52,5	53,2
	1998	66,1	56,5	27,4	46,6	45,0
	1999	56,7	56,5	39,8	61,3	52,3
	2000	77,7	59,8	35,3	44,5	49,6
	2001	71,4	62,3	32,1	49,4	50,1
	2002	64,4	56,7	43,2	52,4	52,5
	2003	69,8	57,9	42,7	52,2	53,3
	2004	66,7	54,5	42,1	49,6	51,2
	2005	64,7	55,2	42,6	49,5	51,2
	2006	56,9	47,3	38,6	43,8	45,3
	2007	55,8	45,9	40,2	44,3	45,6
	2008	48,9	41,2	36,1	40,1	40,8
	2009	42,5	37,5	32,9	36,6	36,9
2010	46,8	41,2	34,7	38,8	39,6	
Produsul intern brut	1995	100,0	100,0	100,0	100,0	100,0
	1996	100,0	100,0	100,0	100,0	100,0
	1997	100,0	100,0	100,0	100,0	100,0
	1998	100,0	100,0	100,0	100,0	100,0
	1999	100,0	100,0	100,0	100,0	100,0
	2000	100,0	100,0	100,0	100,0	100,0
	2001	100,0	100,0	100,0	100,0	100,0
	2002	100,0	100,0	100,0	100,0	100,0
	2003	100,0	100,0	100,0	100,0	100,0
	2004	100,0	100,0	100,0	100,0	100,0
	2005	100,0	100,0	100,0	100,0	100,0
	2006	100,0	100,0	100,0	100,0	100,0
	2007	100,0	100,0	100,0	100,0	100,0
	2008	100,0	100,0	100,0	100,0	100,0
	2009	100,0	100,0	100,0	100,0	100,0
2010	100,0	100,0	100,0	100,0	100,0	

**8.2 Contribuția elementelor de utilizări la formarea produsului intern brut,
prețurile medii ale anului 2000**

procente

Elemente de utilizări		trimestrele				anul
		I	II	III	IV	
Cheltuielile gospodăriilor populației pentru procurarea mărfurilor	1995	35,1	34,9	29,5	26,0	30,7
	1996	48,9	47,3	41,9	35,9	42,7
	1997	47,5	45,5	39,7	33,0	40,5
	1998	46,1	44,4	37,1	32,0	38,9
	1999	44,5	41,6	35,8	28,9	36,7
	2000	46,4	43,1	37,2	31,4	38,5
	2001	48,7	45,2	39,1	33,1	40,4
	2002	55,4	51,6	44,9	38,6	46,5
	2003	60,7	56,3	52,2	44,6	52,5
	2004	61,3	56,9	51,7	44,7	52,6
	2005	63,2	59,7	54,3	47,0	55,0
	2006	65,2	61,1	57,3	49,1	57,3
	2007	68,4	62,6	65,6	53,1	62,0
	2008	71,3	65,4	64,3	53,4	62,8
	2009	68,9	63,8	63,7	53,2	61,8
2010	70,2	66,8	67,5	53,2	63,9	
Cheltuielile gospodăriilor populației pentru procurarea serviciilor din contul bugetului individual	1995	13,4	10,8	9,1	9,5	10,4
	1996	14,8	11,7	10,2	10,4	11,4
	1997	19,3	15,2	12,9	13,6	14,8
	1998	25,6	20,4	17,4	18,2	19,8
	1999	25,6	20,3	17,5	17,9	19,7
	2000	36,0	29,0	24,6	25,5	27,9
	2001	34,6	28,0	23,6	24,8	26,9
	2002	30,2	24,2	20,7	21,8	23,5
	2003	31,5	25,4	23,0	23,7	25,3
	2004	32,7	26,5	23,1	24,1	25,9
	2005	34,4	28,1	25,1	26,0	27,8
	2006	34,7	27,8	25,8	26,4	28,1
	2007	34,0	27,2	27,7	27,4	28,7
	2008	33,4	26,6	25,4	26,0	27,4
	2009	33,2	26,7	25,8	26,6	27,7
2010	32,8	27,3	26,3	26,4	27,8	
Consumul final de mărfuri și servicii în natură	1995	9,5	10,2	11,0	6,3	9,2
	1996	9,8	10,3	11,5	6,5	9,5
	1997	14,1	14,9	16,0	9,3	13,5
	1998	19,9	21,2	22,8	13,3	19,3
	1999	18,6	19,4	21,3	12,0	17,8
	2000	22,0	23,3	25,4	14,4	21,2
	2001	21,3	22,4	24,2	13,6	20,3
	2002	16,8	17,7	19,2	10,8	16,1
	2003	18,1	19,1	22,0	12,0	17,8
	2004	17,4	18,3	20,5	11,3	16,8
	2005	18,3	19,4	22,0	12,0	17,9
	2006	18,6	19,5	22,7	12,3	18,3
	2007	14,5	15,0	19,4	10,1	14,8
	2008	13,8	14,2	17,4	9,3	13,7
	2009	12,3	12,8	15,9	8,5	12,4
2010	12,2	12,7	15,7	8,5	12,3	
Consumul individual al administrației publice	1995	21,0	21,1	13,0	14,6	16,6
	1996	22,7	20,1	13,4	15,2	17,1
	1997	25,6	22,7	14,4	16,5	18,8
	1998	23,2	20,8	13,2	15,2	17,2
	1999	14,4	12,4	7,8	8,7	10,2
	2000	13,1	11,5	7,4	8,4	9,6
	2001	11,6	10,1	6,4	7,4	8,4
	2002	13,2	11,5	7,4	8,5	9,6
	2003	12,1	10,3	7,1	7,8	8,9
	2004	8,2	6,9	4,6	5,1	5,9
	2005	8,2	7,1	4,8	5,3	6,1
	2006	9,3	7,9	5,5	6,1	6,9
	2007	9,1	7,5	5,9	6,2	7,0
	2008	9,0	7,4	5,5	5,9	6,7
	2009	9,6	8,0	6,0	6,5	7,3
2010	9,1	7,5	5,7	6,1	6,9	

Elemente de utilizări		trimestrele				anul
		I	II	III	IV	
Consumul colectiv al administrației publice	1995	10,0	9,0	5,9	6,9	7,6
	1996	8,6	7,5	5,1	5,8	6,5
	1997	11,4	10,0	6,5	7,7	8,5
	1998	8,7	7,7	5,1	5,9	6,6
	1999	6,5	5,8	3,9	4,4	4,9
	2000	6,6	6,0	4,0	4,5	5,0
	2001	6,0	5,3	3,5	4,1	4,5
	2002	7,8	7,1	4,8	5,4	6,0
	2003	7,6	6,9	5,0	5,4	6,0
	2004	7,3	6,6	4,5	5,0	5,6
	2005	8,0	7,2	5,1	5,6	6,3
	2006	7,4	6,6	4,8	5,4	5,9
	2007	7,3	6,5	5,3	5,6	6,1
	2008	7,5	6,7	5,1	5,6	6,1
	2009	7,0	6,2	4,8	5,4	5,7
2010	6,2	5,5	4,3	4,7	5,1	
Consumul final al instituțiilor fără scop lucrativ în serviciul gospodăriilor populației	1995	1,3	1,4	1,0	1,1	1,2
	1996	1,2	1,3	0,9	1,0	1,1
	1997	1,2	1,3	0,9	1,0	1,1
	1998	0,9	1,0	0,7	0,8	0,8
	1999	0,6	0,6	0,5	0,5	0,5
	2000	0,9	0,9	0,7	0,7	0,8
	2001	0,8	0,9	0,6	0,7	0,7
	2002	1,2	1,3	0,9	1,0	1,0
	2003	1,3	1,4	1,1	1,2	1,2
	2004	1,3	1,4	1,0	1,2	1,2
	2005	1,3	1,5	1,1	1,2	1,3
	2006	1,4	1,5	1,1	1,2	1,3
	2007	1,4	1,5	1,2	1,3	1,3
	2008	1,4	1,4	1,2	1,3	1,3
	2009	1,4	1,5	1,2	1,3	1,4
2010	1,7	1,8	1,5	1,6	1,6	
Formarea brută de capital fix	1995	10,1	14,6	12,6	21,2	14,9
	1996	13,6	19,3	17,2	27,7	19,9
	1997	12,8	17,8	15,7	26,2	18,6
	1998	14,0	21,1	18,6	30,8	21,7
	1999	12,1	16,8	14,8	23,8	17,3
	2000	10,5	15,3	13,2	21,2	15,4
	2001	11,7	17,0	14,5	23,4	17,1
	2002	11,5	16,6	14,3	23,0	16,7
	2003	12,4	18,0	16,5	25,6	18,6
	2004	12,7	18,4	16,3	25,6	18,7
	2005	13,4	19,5	17,5	27,4	20,0
	2006	15,5	22,2	20,5	31,8	23,1
	2007	18,1	25,7	26,4	39,1	28,1
	2008	17,7	24,9	24,2	36,9	26,7
	2009	12,8	18,1	17,9	27,4	19,6
2010	14,0	19,9	19,6	30,0	21,5	
Import de bunuri și servicii	1995	70,8	61,0	42,8	62,9	57,5
	1996	85,8	72,6	52,7	76,0	69,7
	1997	95,6	81,4	57,0	84,5	77,0
	1998	90,7	78,3	54,8	81,3	73,8
	1999	73,2	62,4	44,5	63,9	59,1
	2000	94,3	81,3	57,6	83,0	76,6
	2001	99,6	84,0	59,9	86,4	79,8
	2002	105,5	89,9	65,1	92,8	85,6
	2003	123,4	105,9	81,4	112,1	103,4
	2004	121,1	103,7	77,4	107,6	99,8
	2005	137,2	118,2	89,6	124,3	114,6
	2006	142,4	121,0	94,4	129,6	119,3
	2007	152,4	128,1	110,8	145,3	132,7
	2008	149,7	124,9	102,5	137,9	126,6
	2009	119,7	100,9	83,9	113,2	102,9
2010	128,3	106,6	89,2	120,4	109,4	

Elemente de utilizări		trimestrele				anul
		I	II	III	IV	
Export de bunuri și servicii	1995	71,7	62,3	40,7	60,6	56,5
	1996	69,8	59,4	40,2	58,7	55,0
	1997	70,6	60,4	39,4	58,9	55,0
	1998	55,2	47,6	31,1	46,5	43,3
	1999	59,7	50,6	33,6	48,6	46,2
	2000	63,8	54,5	35,9	52,2	49,6
	2001	70,3	60,2	39,4	58,1	54,8
	2002	77,4	65,6	43,7	64,5	60,4
	2003	83,9	71,4	50,8	72,0	67,6
	2004	88,0	74,9	51,8	74,2	69,9
	2005	92,9	79,3	55,5	79,6	74,5
	2006	89,3	75,3	54,2	76,9	71,9
	2007	92,1	76,8	61,3	83,3	77,1
	2008	91,0	75,3	57,0	79,5	74,0
	2009	83,7	69,8	53,7	75,1	69,2
2010	88,1	74,9	56,2	78,8	72,9	
Produsul intern brut	1995	100,0	100,0	100,0	100,0	100,0
	1996	100,0	100,0	100,0	100,0	100,0
	1997	100,0	100,0	100,0	100,0	100,0
	1998	100,0	100,0	100,0	100,0	100,0
	1999	100,0	100,0	100,0	100,0	100,0
	2000	100,0	100,0	100,0	100,0	100,0
	2001	100,0	100,0	100,0	100,0	100,0
	2002	100,0	100,0	100,0	100,0	100,0
	2003	100,0	100,0	100,0	100,0	100,0
	2004	100,0	100,0	100,0	100,0	100,0
	2005	100,0	100,0	100,0	100,0	100,0
	2006	100,0	100,0	100,0	100,0	100,0
	2007	100,0	100,0	100,0	100,0	100,0
	2008	100,0	100,0	100,0	100,0	100,0
	2009	100,0	100,0	100,0	100,0	100,0
2010	100,0	100,0	100,0	100,0	100,0	

8.3 Contribuția principalelor elemente de utilizări ajustate sezonier la formarea produsului intern brut, prețurile medii ale anului 2000

procente

Elemente de utilizări		trimestrele				anul
		I	II	III	IV	
Cheltuielile gospodăriilor populației pentru procurarea mărfurilor	1995	29,5	30,5	30,7	32,1	30,7
	1996	40,9	42,2	43,1	44,5	42,7
	1997	39,8	40,0	41,6	40,6	40,5
	1998	38,3	39,3	38,6	39,2	38,9
	1999	36,5	37,2	36,8	36,1	36,7
	2000	38,3	38,1	38,4	39,2	38,5
	2001	39,8	40,0	40,7	41,3	40,4
	2002	45,4	46,1	46,6	47,6	46,5
	2003	51,4	51,9	52,9	54,0	52,5
	2004	51,1	51,9	53,2	54,1	52,6
	2005	53,5	55,2	55,4	56,1	55,0
	2006	56,3	57,1	57,7	58,2	57,3
	2007	61,9	61,5	62,1	62,5	62,0
	2008	62,7	62,6	62,7	63,2	62,8
	2009	61,5	61,7	61,5	62,7	61,8
2010	62,8	64,6	65,3	62,8	63,9	
Cheltuielile gospodăriilor populației pentru procurarea serviciilor din contul bugetului individual	1995	9,7	10,2	10,6	11,1	10,4
	1996	10,6	11,2	11,7	12,2	11,4
	1997	13,8	14,3	15,1	15,8	14,8
	1998	18,4	19,5	20,3	21,0	19,8
	1999	18,5	19,6	20,1	20,6	19,7
	2000	26,9	27,9	28,3	28,5	27,9
	2001	26,3	26,8	27,1	27,4	26,9
	2002	23,4	23,3	23,5	23,8	23,5
	2003	25,2	25,2	25,4	25,5	25,3
	2004	25,7	25,9	25,9	26,1	25,9
	2005	27,3	27,9	28,0	28,0	27,8
	2006	27,9	27,9	28,4	28,1	28,1
	2007	28,8	28,6	28,8	28,8	28,7
	2008	27,5	27,3	27,3	27,4	27,4
	2009	27,8	27,6	27,6	27,8	27,7
2010	27,4	28,2	28,1	27,6	27,8	
Consumul final de mărfuri și servicii în natură	1995	8,6	9,0	9,4	9,9	9,2
	1996	8,8	9,3	9,8	10,2	9,5
	1997	12,7	13,2	13,8	14,4	13,5
	1998	18,1	19,1	19,6	20,2	19,3
	1999	17,0	17,9	18,0	18,3	17,8
	2000	20,8	21,2	21,4	21,4	21,2
	2001	20,4	20,2	20,3	20,1	20,3
	2002	16,3	16,1	16,0	15,9	16,1
	2003	18,0	17,8	17,7	17,5	17,8
	2004	17,0	16,9	16,8	16,6	16,8
	2005	18,0	18,1	17,9	17,6	17,9
	2006	18,7	18,4	18,2	17,8	18,3
	2007	15,2	14,9	14,7	14,4	14,8
	2008	14,1	13,8	13,6	13,4	13,7
	2009	12,8	12,5	12,4	12,2	12,4
2010	12,6	12,4	12,2	12,1	12,3	
Consumul individual al administrației publice	1995	16,1	17,4	16,9	16,2	16,6
	1996	17,3	16,9	17,1	16,9	17,1
	1997	19,4	18,7	18,8	18,3	18,8
	1998	17,4	17,4	17,2	16,7	17,2
	1999	10,7	10,6	9,9	9,7	10,2
	2000	10,0	9,7	9,5	9,3	9,6
	2001	8,8	8,5	8,3	8,1	8,4
	2002	10,1	9,7	9,5	9,4	9,6
	2003	9,4	8,9	8,8	8,7	8,9
	2004	6,1	5,9	5,9	5,8	5,9
	2005	6,1	6,2	6,1	6,0	6,1
	2006	7,0	6,9	6,8	6,8	6,9
	2007	7,1	6,9	7,0	7,0	7,0
	2008	6,8	6,7	6,7	6,7	6,7
	2009	7,3	7,3	7,3	7,4	7,3
2010	6,8	6,9	6,9	6,9	6,9	

Elemente de utilizări		trimestrele				anul
		I	II	III	IV	
Consumul colectiv al administrației publice	1995	7,8	7,6	7,6	7,5	7,6
	1996	6,7	6,4	6,5	6,3	6,5
	1997	8,5	8,8	8,4	8,3	8,5
	1998	6,8	6,5	6,5	6,4	6,6
	1999	5,0	5,0	4,9	4,8	4,9
	2000	5,2	5,0	5,0	5,0	5,0
	2001	4,6	4,5	4,5	4,5	4,5
	2002	5,9	6,1	6,0	6,1	6,0
	2003	6,0	5,9	6,1	6,1	6,0
	2004	5,7	5,6	5,6	5,6	5,6
	2005	6,0	6,5	6,3	6,2	6,3
	2006	6,0	5,8	5,9	5,9	5,9
	2007	6,2	6,0	6,0	6,0	6,1
	2008	6,0	6,3	6,1	5,9	6,1
	2009	5,9	5,7	5,7	5,6	5,7
	2010	5,2	5,1	5,0	4,9	5,1
Consumul final al instituțiilor fără scop lucrativ în serviciul gospodăriilor populației	1995	1,2	1,2	1,1	1,1	1,2
	1996	1,1	1,1	1,1	1,0	1,1
	1997	1,1	1,1	1,0	1,0	1,1
	1998	0,9	0,8	0,8	0,8	0,8
	1999	0,5	0,5	0,5	0,5	0,5
	2000	0,8	0,8	0,8	0,8	0,8
	2001	0,7	0,7	0,7	0,8	0,7
	2002	1,0	1,0	1,0	1,1	1,0
	2003	1,2	1,2	1,2	1,2	1,2
	2004	1,2	1,2	1,2	1,2	1,2
	2005	1,2	1,3	1,3	1,3	1,3
	2006	1,3	1,3	1,3	1,3	1,3
	2007	1,3	1,3	1,3	1,3	1,3
	2008	1,3	1,3	1,3	1,3	1,3
	2009	1,3	1,3	1,4	1,4	1,4
	2010	1,6	1,6	1,6	1,6	1,6
Formarea brută de capital fix	1995	14,5	14,9	14,9	15,5	14,9
	1996	19,4	20,1	20,1	20,1	19,9
	1997	18,5	18,1	18,7	18,9	18,6
	1998	20,6	21,9	22,2	22,1	21,7
	1999	17,7	17,3	17,0	17,0	17,3
	2000	15,6	15,5	15,3	15,3	15,4
	2001	17,2	17,0	17,0	17,0	17,1
	2002	16,7	16,7	16,7	16,9	16,7
	2003	18,3	18,5	18,7	18,9	18,6
	2004	18,2	18,6	18,9	19,1	18,7
	2005	19,2	20,0	20,2	20,4	20,0
	2006	22,6	23,0	23,3	23,4	23,1
	2007	28,0	28,2	28,2	28,2	28,1
	2008	26,8	26,7	26,7	26,5	26,7
	2009	19,8	19,7	19,6	19,3	19,6
	2010	21,9	21,7	21,5	21,0	21,5
Import de bunuri și servicii	1995	55,9	57,2	58,1	58,7	57,5
	1996	67,8	69,3	70,7	71,0	69,7
	1997	75,9	76,2	77,6	78,3	77,0
	1998	72,1	73,7	74,1	75,2	73,8
	1999	57,7	59,4	59,2	60,1	59,1
	2000	75,1	76,2	76,7	78,3	76,6
	2001	78,7	78,3	79,8	82,2	79,8
	2002	83,3	84,5	86,3	88,3	85,6
	2003	100,2	102,4	104,9	106,0	103,4
	2004	96,6	99,0	101,1	102,4	99,8
	2005	110,9	114,7	116,0	116,7	114,6
	2006	117,8	119,1	120,3	120,0	119,3
	2007	132,9	132,8	132,8	132,3	132,7
	2008	127,6	127,1	126,6	125,1	126,6
	2009	103,9	103,8	102,7	101,2	102,9
	2010	111,4	109,9	109,3	107,2	109,4

procente

Elemente de utilizări		trimestrele				anul
		I	II	III	IV	
Export de bunuri și servicii	1995	57,5	57,0	56,0	55,6	56,5
	1996	55,8	55,4	54,8	54,0	55,0
	1997	56,4	55,1	54,7	53,9	55,0
	1998	43,9	43,3	42,9	43,2	43,3
	1999	46,0	46,3	45,9	46,7	46,2
	2000	48,8	49,2	49,6	50,8	49,6
	2001	53,0	54,2	55,0	56,8	54,8
	2002	58,6	59,6	60,8	62,7	60,4
	2003	65,7	67,0	68,7	68,9	67,6
	2004	68,1	69,4	70,8	71,1	69,9
	2005	72,9	74,7	75,2	75,2	74,5
	2006	71,5	71,8	72,3	72,0	71,9
	2007	77,4	77,1	77,1	77,0	77,1
	2008	74,6	73,9	74,0	73,4	74,0
	2009	69,8	69,0	69,1	68,8	69,2
	2010	73,2	73,9	72,5	72,3	72,9
Produsul intern brut	1995	100,0	100,0	100,0	100,0	100,0
	1996	100,0	100,0	100,0	100,0	100,0
	1997	100,0	100,0	100,0	100,0	100,0
	1998	100,0	100,0	100,0	100,0	100,0
	1999	100,0	100,0	100,0	100,0	100,0
	2000	100,0	100,0	100,0	100,0	100,0
	2001	100,0	100,0	100,0	100,0	100,0
	2002	100,0	100,0	100,0	100,0	100,0
	2003	100,0	100,0	100,0	100,0	100,0
	2004	100,0	100,0	100,0	100,0	100,0
	2005	100,0	100,0	100,0	100,0	100,0
	2006	100,0	100,0	100,0	100,0	100,0
	2007	100,0	100,0	100,0	100,0	100,0
	2008	100,0	100,0	100,0	100,0	100,0
	2009	100,0	100,0	100,0	100,0	100,0
	2010	100,0	100,0	100,0	100,0	100,0

**9.1 Ponderea calculelor trimestriale a produsului intern brut în cele anuale;
categoriile de resurse, prețuri curente**

procente

Activități economice		trimestrele				anul
		I	II	III	IV	
Agricultura, economia vînatului și silvicultura; pescuitul și piscicultura	1995	1,7	2,2	54,4	41,7	100,0
	1996	1,7	2,3	54,3	41,7	100,0
	1997	2,0	4,2	59,3	34,5	100,0
	1998	2,5	5,8	60,1	31,6	100,0
	1999	2,4	6,2	57,5	33,9	100,0
	2000	2,5	4,3	54,7	38,6	100,0
	2001	2,5	6,3	56,7	34,5	100,0
	2002	3,2	6,1	52,8	38,0	100,0
	2003	3,4	5,2	55,1	36,4	100,0
	2004	3,5	6,3	53,9	36,2	100,0
	2005	3,4	6,2	54,2	36,2	100,0
	2006	3,7	7,1	54,1	35,0	100,0
	2007	3,9	7,3	53,9	35,0	100,0
	2008	4,0	7,4	53,8	34,9	100,0
	2009	4,3	7,3	53,7	34,8	100,0
	2010	4,4	7,3	53,4	34,9	100,0
Industria extractivă	1995	20,4	37,3	23,1	19,2	100,0
	1996	13,5	29,8	32,0	24,7	100,0
	1997	12,5	25,3	30,7	31,6	100,0
	1998	14,6	28,8	31,6	25,1	100,0
	1999	13,9	24,0	35,9	26,1	100,0
	2000	12,2	25,1	32,0	30,6	100,0
	2001	12,4	26,6	32,9	28,1	100,0
	2002	11,6	24,8	32,3	31,3	100,0
	2003	10,1	24,2	36,1	29,6	100,0
	2004	10,1	24,0	38,6	27,3	100,0
	2005	10,5	24,4	36,9	28,2	100,0
	2006	10,8	24,0	36,0	29,2	100,0
	2007	11,0	23,9	35,8	29,3	100,0
	2008	11,3	23,8	35,6	29,3	100,0
	2009	11,4	23,7	35,5	29,4	100,0
	2010	11,6	23,6	35,5	29,3	100,0
Industria prelucrătoare	1995	17,6	21,8	25,5	35,1	100,0
	1996	20,7	22,9	23,9	32,5	100,0
	1997	18,3	22,8	24,7	34,2	100,0
	1998	15,9	29,8	26,3	28,0	100,0
	1999	15,2	21,5	29,8	33,6	100,0
	2000	20,4	21,9	24,1	33,7	100,0
	2001	20,3	23,6	22,4	33,7	100,0
	2002	21,9	21,1	23,2	33,8	100,0
	2003	19,0	22,7	27,2	31,1	100,0
	2004	19,2	22,6	26,1	32,1	100,0
	2005	19,9	22,2	26,3	31,6	100,0
	2006	19,6	22,3	27,0	31,1	100,0
	2007	19,7	22,5	26,8	31,0	100,0
	2008	19,9	22,6	26,5	30,9	100,0
	2009	20,1	22,4	26,5	31,0	100,0
	2010	20,2	22,3	26,3	31,2	100,0
Energie electrică și termică, gaze și apă	1995	28,2	12,2	26,3	33,3	100,0
	1996	28,6	18,8	24,7	27,8	100,0
	1997	29,4	17,7	22,3	30,5	100,0
	1998	25,7	18,0	25,3	31,1	100,0
	1999	28,6	14,9	18,1	38,4	100,0
	2000	30,3	14,1	17,1	38,4	100,0
	2001	30,3	16,7	17,5	35,6	100,0
	2002	30,0	18,0	15,0	37,0	100,0
	2003	30,5	18,4	16,9	34,2	100,0
	2004	30,4	19,7	15,6	34,3	100,0
	2005	30,3	19,0	15,9	34,8	100,0
	2006	30,7	19,3	15,4	34,6	100,0
	2007	31,0	19,7	16,0	33,3	100,0
	2008	31,2	19,6	16,2	33,0	100,0
	2009	31,3	19,5	16,0	33,2	100,0
	2010	31,4	19,3	16,1	33,3	100,0

Activități economice		trimestrele				anul
		I	II	III	IV	
Construcții	1995	14,3	25,1	20,2	40,4	100,0
	1996	9,0	18,9	30,2	41,9	100,0
	1997	11,0	18,7	30,0	40,3	100,0
	1998	15,9	24,4	26,2	33,4	100,0
	1999	15,5	19,2	27,7	37,7	100,0
	2000	12,9	21,8	33,2	32,2	100,0
	2001	14,3	18,5	30,2	36,9	100,0
	2002	14,7	17,6	31,8	35,9	100,0
	2003	11,1	22,6	28,8	37,5	100,0
	2004	11,3	21,6	28,7	38,4	100,0
	2005	11,4	21,7	28,3	38,6	100,0
	2006	11,1	22,8	29,3	36,8	100,0
	2007	11,3	22,6	29,7	36,4	100,0
	2008	11,3	22,4	29,9	36,4	100,0
	2009	11,6	22,4	29,8	36,2	100,0
	2010	11,6	22,3	29,6	36,5	100,0
Comerț cu ridicata și cu amănuntul; repararea autovehiculelor, motocicletelor, bunurilor casnice și personale	1995	17,5	23,0	26,7	32,8	100,0
	1996	17,2	20,1	37,3	25,4	100,0
	1997	23,7	25,0	29,1	22,2	100,0
	1998	22,0	24,0	29,7	24,3	100,0
	1999	20,0	25,5	24,1	30,4	100,0
	2000	20,1	25,6	23,6	30,7	100,0
	2001	21,1	26,9	23,2	28,8	100,0
	2002	19,8	25,7	24,3	30,2	100,0
	2003	19,3	24,2	25,7	30,8	100,0
	2004	19,6	25,2	23,9	31,3	100,0
	2005	19,9	25,4	24,0	30,7	100,0
	2006	19,6	25,4	24,2	30,8	100,0
	2007	19,9	25,8	24,0	30,3	100,0
	2008	20,2	25,7	24,2	29,9	100,0
	2009	20,4	25,7	24,0	29,9	100,0
	2010	20,4	25,5	23,9	30,2	100,0
Hoteluri și restaurante	1995	21,0	25,2	27,2	26,6	100,0
	1996	21,4	24,0	29,4	25,1	100,0
	1997	21,0	25,2	27,2	26,6	100,0
	1998	21,4	24,0	29,4	25,1	100,0
	1999	21,0	25,2	27,2	26,6	100,0
	2000	21,0	27,0	28,0	24,0	100,0
	2001	21,7	24,8	25,2	28,3	100,0
	2002	22,8	24,5	27,2	25,6	100,0
	2003	21,2	26,2	26,9	25,7	100,0
	2004	21,4	26,6	26,1	25,9	100,0
	2005	21,1	26,7	25,4	26,8	100,0
	2006	21,6	26,4	25,4	26,6	100,0
	2007	22,0	26,6	25,8	25,6	100,0
	2008	22,5	26,6	26,0	24,9	100,0
	2009	22,6	26,5	26,1	24,8	100,0
	2010	22,7	26,4	26,0	24,9	100,0
Transporturi și comunicații	1995	19,3	27,1	26,1	27,5	100,0
	1996	21,2	26,5	25,8	26,4	100,0
	1997	19,3	27,1	26,1	27,5	100,0
	1998	18,3	24,9	23,5	33,2	100,0
	1999	15,8	26,5	23,1	34,7	100,0
	2000	20,3	24,1	25,3	30,3	100,0
	2001	21,9	22,6	28,2	27,3	100,0
	2002	19,9	21,4	26,0	32,7	100,0
	2003	18,5	22,7	24,1	34,7	100,0
	2004	18,2	22,2	24,9	34,7	100,0
	2005	19,0	22,8	24,6	33,6	100,0
	2006	19,5	22,4	25,0	33,1	100,0
	2007	19,6	22,6	25,0	32,8	100,0
	2008	19,8	22,8	25,2	32,2	100,0
	2009	19,9	22,7	25,1	32,3	100,0
	2010	20,0	22,6	24,9	32,6	100,0

Activități economice		trimestrele				anul
		I	II	III	IV	
Activități financiare	1995	23,0	26,0	25,0	26,0	100,0
	1996	22,0	26,0	27,0	25,0	100,0
	1997	22,0	24,0	26,4	27,6	100,0
	1998	22,9	24,6	24,5	28,0	100,0
	1999	22,0	25,0	26,4	26,7	100,0
	2000	22,9	26,6	26,5	24,0	100,0
	2001	22,0	26,0	25,4	26,7	100,0
	2002	24,7	26,5	24,0	24,7	100,0
	2003	21,7	24,1	26,0	28,2	100,0
	2004	20,9	24,5	26,6	28,1	100,0
	2005	20,9	24,0	26,5	28,6	100,0
	2006	20,1	24,3	26,9	28,6	100,0
	2007	20,3	24,7	26,6	28,4	100,0
	2008	20,5	24,6	26,4	28,5	100,0
	2009	20,5	24,6	26,3	28,6	100,0
	2010	20,6	24,6	26,3	28,5	100,0
Administrație publică	1995	18,0	16,7	31,0	34,3	100,0
	1996	21,1	17,3	25,9	35,7	100,0
	1997	16,8	24,9	21,8	36,5	100,0
	1998	23,4	21,8	19,7	35,0	100,0
	1999	16,2	19,9	32,6	31,3	100,0
	2000	20,3	23,3	21,3	35,0	100,0
	2001	20,0	25,0	28,0	27,0	100,0
	2002	24,5	25,0	24,4	26,1	100,0
	2003	23,4	23,3	28,6	24,6	100,0
	2004	24,4	25,4	24,4	25,9	100,0
	2005	24,9	25,3	24,7	25,1	100,0
	2006	25,0	24,9	24,9	25,2	100,0
	2007	25,1	25,2	24,9	24,8	100,0
	2008	25,0	25,3	25,0	24,7	100,0
	2009	25,1	25,2	24,9	24,8	100,0
	2010	25,2	25,4	24,8	24,6	100,0
Învățământ	1995	23,0	25,0	24,0	28,0	100,0
	1996	21,0	27,0	24,0	28,0	100,0
	1997	23,0	25,0	23,0	29,0	100,0
	1998	24,0	26,0	24,0	26,0	100,0
	1999	24,0	26,0	22,0	28,0	100,0
	2000	19,0	27,0	24,0	30,0	100,0
	2001	21,0	26,0	24,0	29,0	100,0
	2002	19,3	25,8	24,5	30,4	100,0
	2003	25,1	25,0	24,1	25,8	100,0
	2004	25,5	25,3	23,7	25,6	100,0
	2005	25,3	25,2	23,6	25,9	100,0
	2006	25,8	25,5	23,4	25,4	100,0
	2007	26,1	25,7	23,2	25,0	100,0
	2008	26,0	25,6	23,3	25,1	100,0
	2009	26,5	25,3	23,2	25,0	100,0
	2010	26,6	25,4	23,1	24,9	100,0
Sănătate și asistență socială	1995	23,5	24,9	25,0	26,6	100,0
	1996	23,5	24,9	25,0	26,6	100,0
	1997	23,5	24,9	25,0	26,6	100,0
	1998	23,4	25,5	25,6	25,4	100,0
	1999	23,8	24,9	24,8	26,5	100,0
	2000	20,5	23,1	26,7	29,7	100,0
	2001	20,2	25,3	25,9	28,7	100,0
	2002	18,6	22,8	26,2	32,4	100,0
	2003	26,1	26,4	22,7	24,7	100,0
	2004	25,3	25,1	24,9	24,7	100,0
	2005	24,9	24,8	24,8	25,5	100,0
	2006	24,8	24,8	24,8	25,6	100,0
	2007	25,0	24,9	25,0	25,1	100,0
	2008	25,0	24,8	25,2	25,0	100,0
	2009	25,3	24,5	25,0	25,2	100,0
	2010	25,2	24,7	25,1	25,0	100,0

Activități economice		trimestrele				anul
		I	II	III	IV	
Alte activități	1995	17,5	26,2	27,3	29,0	100,0
	1996	17,2	21,4	27,8	33,7	100,0
	1997	17,5	22,4	24,1	35,9	100,0
	1998	18,0	24,2	25,0	32,8	100,0
	1999	18,1	21,4	26,9	33,6	100,0
	2000	19,3	22,3	24,4	34,0	100,0
	2001	18,8	22,9	25,9	32,4	100,0
	2002	19,1	23,5	23,3	34,1	100,0
	2003	16,6	22,3	23,2	37,9	100,0
	2004	17,0	22,4	23,4	37,2	100,0
	2005	17,6	21,9	23,8	36,6	100,0
	2006	17,2	22,3	24,5	36,0	100,0
	2007	17,4	22,5	24,8	35,3	100,0
	2008	17,2	22,2	24,6	36,0	100,0
	2009	17,4	22,1	24,5	35,9	100,0
	2010	17,6	22,3	24,3	35,8	100,0
Serviciile intermediarilor financiari indirect măsurate	1995	23,0	26,0	25,0	26,0	100,0
	1996	22,0	26,0	27,0	25,0	100,0
	1997	22,0	24,0	26,4	27,6	100,0
	1998	22,9	24,6	24,5	28,0	100,0
	1999	22,0	25,0	26,4	26,7	100,0
	2000	22,9	26,6	26,5	24,0	100,0
	2001	22,0	26,0	25,4	26,7	100,0
	2002	24,7	26,5	24,0	24,7	100,0
	2003	22,2	23,1	26,7	28,0	100,0
	2004	22,9	24,1	26,6	26,4	100,0
	2005	22,2	24,2	26,3	27,3	100,0
	2006	22,0	24,6	25,7	27,7	100,0
	2007	22,2	25,0	25,4	27,4	100,0
	2008	22,1	25,1	25,4	27,4	100,0
	2009	22,2	25,0	25,3	27,5	100,0
	2010	22,1	25,1	25,0	27,8	100,0
Impozite nete pe produse	1995	20,6	25,1	24,6	29,7	100,0
	1996	24,9	23,4	28,3	23,4	100,0
	1997	25,6	25,1	24,6	24,7	100,0
	1998	24,9	23,4	28,3	23,4	100,0
	1999	24,2	21,7	32,0	22,1	100,0
	2000	21,5	24,1	30,2	24,2	100,0
	2001	22,7	24,1	30,5	22,7	100,0
	2002	20,8	28,8	28,3	22,2	100,0
	2003	18,7	24,5	29,3	27,5	100,0
	2004	18,3	25,8	29,6	26,3	100,0
	2005	18,2	24,2	30,3	27,3	100,0
	2006	18,6	23,4	30,9	27,2	100,0
	2007	18,0	23,7	30,7	27,6	100,0
	2008	18,4	23,4	30,6	27,5	100,0
	2009	18,4	23,2	30,6	27,8	100,0
	2010	18,5	23,2	30,6	27,7	100,0
Produsul intern brut	1995	14,1	17,1	34,0	34,9	100,0
	1996	15,4	17,1	34,7	32,7	100,0
	1997	15,9	18,8	34,2	31,1	100,0
	1998	16,3	20,1	35,0	28,7	100,0
	1999	15,4	18,8	34,3	31,5	100,0
	2000	15,8	18,8	32,9	32,5	100,0
	2001	16,9	20,0	32,6	30,5	100,0
	2002	17,1	20,1	30,9	31,9	100,0
	2003	16,8	20,2	31,4	31,7	100,0
	2004	16,8	20,8	30,5	31,9	100,0
	2005	17,2	20,7	30,5	31,6	100,0
	2006	17,5	21,1	30,3	31,1	100,0
	2007	18,2	22,1	29,0	30,7	100,0
	2008	18,5	22,2	28,7	30,6	100,0
	2009	19,1	22,2	28,3	30,4	100,0
	2010	18,5	21,6	29,2	30,7	100,0

**9.2 Ponderea calculelor trimestriale a produsului intern brut în cele anuale;
categorii de utilizări, prețuri curente**

procente

Elemente de utilizări		trimestrele				anul
		I	II	III	IV	
Cheltuielile gospodăriilor populației pentru procurarea mărfurilor	1995	17,6	23,1	26,8	32,6	100,0
	1996	17,2	20,1	37,3	25,5	100,0
	1997	22,2	23,1	27,5	27,2	100,0
	1998	22,0	24,0	29,9	24,1	100,0
	1999	18,0	23,5	27,1	31,4	100,0
	2000	19,1	26,6	23,6	30,7	100,0
	2001	20,0	24,1	26,6	29,3	100,0
	2002	21,7	21,5	24,4	32,4	100,0
	2003	16,9	22,9	23,6	36,6	100,0
	2004	18,7	22,7	23,1	35,6	100,0
	2005	18,8	22,6	23,8	34,8	100,0
	2006	18,8	22,1	24,1	35,0	100,0
	2007	18,2	22,9	24,5	34,4	100,0
	2008	18,4	22,1	24,6	34,9	100,0
2009	18,2	22,1	24,7	35,0	100,0	
2010	18,2	22,0	25,2	34,7	100,0	
Cheltuielile gospodăriilor populației pentru procurarea serviciilor din contul bugetului individual	1995	21,0	22,7	26,6	29,7	100,0
	1996	21,0	24,2	27,6	27,2	100,0
	1997	18,5	20,5	32,4	28,5	100,0
	1998	24,1	23,9	27,8	24,1	100,0
	1999	18,8	21,0	28,5	31,6	100,0
	2000	21,8	22,7	25,7	29,8	100,0
	2001	20,5	22,2	27,2	30,1	100,0
	2002	21,7	22,0	28,3	28,0	100,0
	2003	21,6	23,5	28,6	26,3	100,0
	2004	22,0	23,2	28,8	26,0	100,0
	2005	22,2	23,1	28,6	26,1	100,0
	2006	22,3	23,4	27,9	26,4	100,0
	2007	22,2	23,5	26,7	27,6	100,0
	2008	22,3	23,4	27,6	26,7	100,0
2009	22,0	23,4	27,8	26,8	100,0	
2010	21,6	23,8	28,2	26,5	100,0	
Consumul final de mărfuri și servicii în natură	1995	7,8	9,4	45,9	36,8	100,0
	1996	8,0	9,7	45,6	36,8	100,0
	1997	8,9	6,9	53,5	30,6	100,0
	1998	6,4	7,9	55,2	30,5	100,0
	1999	6,5	16,8	62,8	13,9	100,0
	2000	9,6	14,8	46,5	29,1	100,0
	2001	8,9	12,9	43,7	34,5	100,0
	2002	8,9	17,1	43,5	30,5	100,0
	2003	11,5	16,3	44,6	27,6	100,0
	2004	10,8	16,7	44,6	27,9	100,0
	2005	11,1	17,1	44,7	27,1	100,0
	2006	10,4	17,5	44,9	27,2	100,0
	2007	10,8	17,7	44,1	27,4	100,0
	2008	10,6	17,8	44,5	27,1	100,0
2009	10,5	17,7	44,7	27,2	100,0	
2010	10,5	17,8	44,7	27,1	100,0	
Consumul individual al administrației publice	1995	12,2	19,1	30,5	38,1	100,0
	1996	17,6	15,5	28,0	38,9	100,0
	1997	15,4	16,1	29,9	38,6	100,0
	1998	20,3	24,2	29,3	26,2	100,0
	1999	20,5	23,5	32,3	23,7	100,0
	2000	25,6	27,1	24,5	22,8	100,0
	2001	27,6	22,9	25,9	23,7	100,0
	2002	26,8	27,5	24,7	21,0	100,0
	2003	25,3	25,4	23,8	25,5	100,0
	2004	25,3	25,2	24,2	25,3	100,0
	2005	25,1	25,1	24,1	25,7	100,0
	2006	25,4	25,3	23,7	25,7	100,0
	2007	25,7	25,5	23,2	25,6	100,0
	2008	25,6	25,5	23,4	25,5	100,0
2009	25,3	25,6	23,5	25,6	100,0	
2010	25,2	25,6	23,8	25,4	100,0	

Elemente de utilizări		trimestrele				anul
		I	II	III	IV	
Consumul colectiv al administrației publice	1995	18,0	16,7	31,0	34,3	100,0
	1996	21,1	17,3	29,4	32,2	100,0
	1997	16,8	24,9	21,8	36,5	100,0
	1998	23,4	21,8	19,7	35,0	100,0
	1999	16,2	19,9	32,6	31,3	100,0
	2000	20,3	23,3	21,3	35,0	100,0
	2001	20,0	25,0	28,0	27,0	100,0
	2002	21,8	26,6	25,4	26,2	100,0
	2003	23,3	23,2	28,8	24,6	100,0
	2004	24,9	24,4	24,9	25,9	100,0
	2005	25,4	25,3	24,7	24,6	100,0
	2006	25,0	24,9	24,9	25,2	100,0
	2007	25,1	25,2	24,9	24,8	100,0
	2008	25,3	25,1	24,8	24,8	100,0
	2009	25,2	25,3	24,6	24,9	100,0
2010	25,2	25,2	24,7	24,8	100,0	
Consumul final al instituțiilor fără scop lucrativ în serviciul gospodăriilor populației	1995	22,9	24,3	26,4	26,4	100,0
	1996	22,8	24,3	25,0	27,8	100,0
	1997	21,9	24,3	25,9	27,9	100,0
	1998	23,4	23,9	27,2	25,5	100,0
	1999	23,9	25,6	25,1	25,4	100,0
	2000	23,0	25,6	25,0	26,4	100,0
	2001	23,1	24,9	25,2	26,8	100,0
	2002	23,3	25,4	27,7	23,6	100,0
	2003	27,9	23,4	23,0	25,7	100,0
	2004	27,7	23,3	23,3	25,7	100,0
	2005	27,3	23,2	23,3	26,2	100,0
	2006	26,6	23,4	23,1	26,8	100,0
	2007	26,2	23,4	23,5	26,9	100,0
	2008	26,0	23,7	23,3	27,1	100,0
	2009	25,8	23,8	23,4	27,0	100,0
2010	25,7	23,6	23,5	27,2	100,0	
Formarea brută de capital fix	1995	12,3	24,7	20,7	42,2	100,0
	1996	8,0	16,0	32,0	44,0	100,0
	1997	8,8	18,3	31,4	41,5	100,0
	1998	11,0	20,0	32,0	37,0	100,0
	1999	13,0	19,0	26,0	42,0	100,0
	2000	9,0	18,0	38,0	35,0	100,0
	2001	7,4	19,0	28,0	45,6	100,0
	2002	9,3	18,3	31,7	40,7	100,0
	2003	9,3	22,8	26,4	41,5	100,0
	2004	9,3	22,8	26,1	41,8	100,0
	2005	10,2	22,9	25,4	41,5	100,0
	2006	10,3	22,1	26,1	41,6	100,0
	2007	10,5	22,2	26,0	41,3	100,0
	2008	10,4	22,2	26,1	41,3	100,0
	2009	10,3	22,1	26,2	41,4	100,0
2010	10,2	22,3	26,4	41,1	100,0	
Import de bunuri și servicii	1995	19,5	21,4	21,3	37,7	100,0
	1996	21,7	24,1	25,3	28,9	100,0
	1997	23,6	22,5	24,7	29,1	100,0
	1998	24,8	24,0	21,6	29,6	100,0
	1999	18,3	21,3	25,2	35,2	100,0
	2000	22,2	23,3	24,5	29,9	100,0
	2001	22,4	23,6	24,6	29,4	100,0
	2002	20,9	22,2	25,8	31,0	100,0
	2003	18,3	23,5	25,6	32,6	100,0
	2004	19,0	23,8	24,6	32,7	100,0
	2005	18,6	24,9	24,5	32,0	100,0
	2006	18,6	23,3	24,9	33,2	100,0
	2007	18,5	23,1	25,0	33,3	100,0
	2008	18,3	23,2	25,1	33,4	100,0
	2009	18,4	23,1	25,3	33,2	100,0
2010	18,8	23,7	25,4	32,1	100,0	

procente

Elemente de utilizări		trimestrele				anul
		I	II	III	IV	
Export de bunuri și servicii	1995	15,9	20,1	21,3	42,8	100,0
	1996	19,4	25,1	22,6	32,8	100,0
	1997	20,7	23,4	25,2	30,7	100,0
	1998	23,9	25,2	21,3	29,7	100,0
	1999	16,7	20,3	26,0	37,0	100,0
	2000	24,8	22,6	23,4	29,2	100,0
	2001	24,1	24,8	20,9	30,1	100,0
	2002	21,0	21,8	25,4	31,8	100,0
	2003	21,9	21,9	25,1	31,0	100,0
	2004	21,9	22,1	25,1	30,9	100,0
	2005	21,8	22,3	25,4	30,6	100,0
	2006	22,0	22,1	25,9	30,1	100,0
	2007	22,3	22,3	25,6	29,8	100,0
	2008	22,2	22,4	25,4	30,1	100,0
	2009	22,0	22,6	25,2	30,2	100,0
	2010	21,9	22,5	25,6	30,1	100,0
Produsul intern brut	1995	14,1	17,1	34,0	34,9	100,0
	1996	15,4	17,1	34,7	32,7	100,0
	1997	15,9	18,8	34,2	31,1	100,0
	1998	16,3	20,1	35,0	28,7	100,0
	1999	15,4	18,8	34,3	31,5	100,0
	2000	15,8	18,8	32,9	32,5	100,0
	2001	16,9	20,0	32,6	30,5	100,0
	2002	17,1	20,1	30,9	31,9	100,0
	2003	16,8	20,2	31,4	31,7	100,0
	2004	16,8	20,8	30,5	31,9	100,0
	2005	17,2	20,7	30,5	31,6	100,0
	2006	17,5	21,1	30,3	31,1	100,0
	2007	18,2	22,1	29,0	30,7	100,0
	2008	18,5	22,2	28,7	30,6	100,0
	2009	19,1	22,2	28,3	30,4	100,0
	2010	18,5	21,6	29,2	30,7	100,0

**10.1 Ponderea calculelor trimestriale a produsului intern brut în cele anuale;
categorii de resurse, prețurile medii ale anului 2000**

procente

Activități economice		trimestrele				anul
		I	II	III	IV	
Agricultura, economia vînatului și silvicultura; pescuitul și piscicultura	1995	8,5	10,6	50,6	30,3	100,0
	1996	8,9	10,5	50,2	30,4	100,0
	1997	8,6	10,8	50,4	30,2	100,0
	1998	8,8	10,6	50,4	30,2	100,0
	1999	8,9	10,2	50,3	30,6	100,0
	2000	8,5	10,7	50,3	30,5	100,0
	2001	8,3	10,8	50,4	30,5	100,0
	2002	8,3	10,8	50,1	30,9	100,0
	2003	8,3	11,0	49,1	31,6	100,0
	2004	8,3	10,9	49,4	31,4	100,0
	2005	8,6	10,7	49,2	31,4	100,0
	2006	8,4	10,8	49,2	31,6	100,0
	2007	8,4	10,8	49,3	31,5	100,0
	2008	8,7	11,0	49,0	31,3	100,0
	2009	8,9	10,9	49,0	31,2	100,0
	2010	8,8	10,9	49,0	31,3	100,0
Industria extractivă	1995	15,3	25,9	31,8	27,0	100,0
	1996	14,3	26,4	32,0	27,3	100,0
	1997	14,3	26,3	31,3	28,1	100,0
	1998	14,3	26,5	31,6	27,6	100,0
	1999	13,9	26,7	32,0	27,4	100,0
	2000	13,8	26,5	31,9	27,7	100,0
	2001	13,6	26,6	31,6	28,2	100,0
	2002	13,4	28,0	31,7	26,9	100,0
	2003	13,5	28,4	31,4	26,7	100,0
	2004	13,4	28,4	31,6	26,5	100,0
	2005	13,6	28,5	31,5	26,4	100,0
	2006	13,6	28,3	31,2	26,8	100,0
	2007	13,4	27,8	31,4	27,4	100,0
	2008	13,4	27,7	30,9	28,0	100,0
	2009	13,5	27,7	30,9	27,9	100,0
	2010	13,5	27,7	30,9	27,9	100,0
Industria prelucrătoare	1995	20,8	22,1	25,5	31,6	100,0
	1996	20,4	22,6	25,6	31,4	100,0
	1997	20,1	22,1	25,9	31,9	100,0
	1998	20,4	22,5	25,4	31,7	100,0
	1999	20,3	22,6	25,5	31,6	100,0
	2000	20,3	22,7	25,4	31,6	100,0
	2001	20,4	22,6	25,2	31,7	100,0
	2002	21,1	22,2	25,7	31,0	100,0
	2003	21,3	22,1	25,6	30,9	100,0
	2004	21,4	22,4	25,5	30,7	100,0
	2005	21,4	22,4	25,6	30,6	100,0
	2006	21,5	23,2	25,2	30,1	100,0
	2007	21,5	22,9	25,3	30,2	100,0
	2008	21,3	23,2	25,3	30,2	100,0
	2009	21,4	23,2	25,2	30,3	100,0
	2010	21,4	23,3	25,2	30,2	100,0
Energie electrică și termică, gaze și apă	1995	33,8	16,6	18,1	31,5	100,0
	1996	33,3	16,8	17,8	32,0	100,0
	1997	33,2	16,7	17,7	32,4	100,0
	1998	33,3	16,8	18,7	31,2	100,0
	1999	32,7	17,5	19,0	30,8	100,0
	2000	33,2	17,3	18,9	30,6	100,0
	2001	32,7	17,4	19,2	30,7	100,0
	2002	31,7	17,6	18,9	31,8	100,0
	2003	31,8	17,4	18,9	31,9	100,0
	2004	32,3	17,1	18,6	31,9	100,0
	2005	32,8	17,3	18,6	31,3	100,0
	2006	32,1	17,4	18,5	32,0	100,0
	2007	31,9	17,1	18,4	32,6	100,0
	2008	32,1	16,9	18,4	32,5	100,0
	2009	32,2	17,0	18,5	32,3	100,0
	2010	32,1	17,4	18,6	31,9	100,0

procente

Activități economice		trimestrele				anul
		I	II	III	IV	
Construcții	1995	14,9	23,6	27,6	33,9	100,0
	1996	14,9	23,8	27,5	33,9	100,0
	1997	15,0	23,7	27,6	33,7	100,0
	1998	14,8	23,8	27,9	33,5	100,0
	1999	15,0	23,6	28,0	33,4	100,0
	2000	15,6	22,9	28,7	32,8	100,0
	2001	15,5	23,0	27,8	33,8	100,0
	2002	15,0	22,6	28,2	34,2	100,0
	2003	15,3	22,7	27,9	34,0	100,0
	2004	15,6	22,7	27,6	34,1	100,0
	2005	15,8	22,3	26,9	35,0	100,0
	2006	15,3	22,8	26,3	35,6	100,0
	2007	15,4	22,9	26,3	35,3	100,0
	2008	15,7	23,1	26,1	35,1	100,0
	2009	15,7	23,0	25,9	35,4	100,0
	2010	15,7	23,1	26,2	35,0	100,0
Comerț cu ridicata și cu amănuntul; repararea autovehiculelor, motocicletelor, bunurilor casnice și personale	1995	20,5	27,2	24,0	28,3	100,0
	1996	20,5	27,1	23,9	28,5	100,0
	1997	20,8	27,0	24,0	28,1	100,0
	1998	20,8	26,2	24,7	28,3	100,0
	1999	20,9	26,9	24,2	28,0	100,0
	2000	20,8	26,7	24,0	28,5	100,0
	2001	20,7	26,7	24,1	28,5	100,0
	2002	20,4	26,3	24,4	28,9	100,0
	2003	20,5	26,4	24,2	29,0	100,0
	2004	20,3	26,6	24,0	29,0	100,0
	2005	20,4	26,4	23,8	29,3	100,0
	2006	20,4	26,5	23,9	29,2	100,0
	2007	20,1	26,8	23,8	29,3	100,0
	2008	20,2	26,6	23,5	29,8	100,0
	2009	20,3	26,7	23,3	29,6	100,0
	2010	20,4	26,5	23,4	29,8	100,0
Hoteluri și restaurante	1995	23,2	25,1	26,9	24,8	100,0
	1996	23,0	25,2	26,4	25,4	100,0
	1997	22,6	25,5	26,3	25,5	100,0
	1998	22,9	25,2	26,4	25,4	100,0
	1999	23,0	25,3	26,2	25,5	100,0
	2000	23,3	25,2	26,1	25,4	100,0
	2001	23,4	25,5	26,3	24,7	100,0
	2002	23,6	25,6	26,3	24,5	100,0
	2003	23,8	25,3	26,4	24,4	100,0
	2004	24,0	25,1	26,9	24,0	100,0
	2005	24,0	25,0	26,7	24,3	100,0
	2006	23,7	25,3	26,3	24,6	100,0
	2007	23,4	25,9	26,0	24,7	100,0
	2008	23,7	25,8	25,7	24,8	100,0
	2009	23,6	25,7	25,8	24,9	100,0
	2010	23,5	25,7	25,9	24,9	100,0
Transporturi și comunicații	1995	22,0	26,1	25,1	26,8	100,0
	1996	22,2	26,3	24,7	26,8	100,0
	1997	22,3	26,5	24,3	26,8	100,0
	1998	22,3	26,1	24,7	26,9	100,0
	1999	22,1	25,5	24,9	27,4	100,0
	2000	22,0	25,6	24,5	27,9	100,0
	2001	22,4	25,4	24,3	27,9	100,0
	2002	22,4	25,3	24,3	28,0	100,0
	2003	22,3	25,2	24,5	28,0	100,0
	2004	22,9	25,5	24,2	27,4	100,0
	2005	22,9	25,6	24,1	27,3	100,0
	2006	22,6	25,5	24,3	27,6	100,0
	2007	22,2	25,8	24,0	28,0	100,0
	2008	22,0	25,7	24,1	28,2	100,0
	2009	22,0	25,7	24,1	28,2	100,0
	2010	21,9	25,7	24,1	28,2	100,0

Activități economice		trimestrele				anul	procente
		I	II	III	IV		
		Activități financiare	1995	22,0	25,9		27,2
	1996	22,0	25,9	27,2	24,9	100,0	
	1997	22,0	25,9	27,2	24,9	100,0	
	1998	21,9	25,9	27,3	24,9	100,0	
	1999	22,0	25,8	27,3	24,9	100,0	
	2000	22,0	25,9	27,2	24,9	100,0	
	2001	22,0	25,8	27,3	24,9	100,0	
	2002	21,9	25,9	27,4	24,8	100,0	
	2003	21,9	25,8	27,3	24,9	100,0	
	2004	21,9	25,9	27,3	24,9	100,0	
	2005	22,0	25,9	27,4	24,8	100,0	
	2006	21,9	25,8	27,5	24,8	100,0	
	2007	21,8	25,8	27,4	24,9	100,0	
	2008	21,8	25,9	27,3	25,0	100,0	
	2009	21,8	25,9	27,3	25,0	100,0	
	2010	21,8	25,9	27,3	25,0	100,0	
Administrație publică	1995	25,7	24,6	24,4	25,4	100,0	
	1996	25,8	24,7	24,2	25,3	100,0	
	1997	25,8	24,7	24,2	25,3	100,0	
	1998	25,6	24,6	24,4	25,4	100,0	
	1999	25,4	24,7	24,5	25,5	100,0	
	2000	25,5	24,6	24,4	25,4	100,0	
	2001	25,6	24,5	24,3	25,5	100,0	
	2002	25,5	24,7	24,2	25,5	100,0	
	2003	25,5	24,7	24,3	25,5	100,0	
	2004	25,4	24,8	24,3	25,6	100,0	
	2005	25,4	24,7	24,4	25,6	100,0	
	2006	25,5	24,6	24,3	25,6	100,0	
	2007	25,3	24,5	24,5	25,7	100,0	
	2008	25,3	24,5	24,6	25,7	100,0	
	2009	25,3	24,7	24,5	25,5	100,0	
	2010	25,3	24,7	24,5	25,5	100,0	
Învățământ	1995	24,7	25,1	24,7	25,5	100,0	
	1996	24,6	25,2	24,8	25,4	100,0	
	1997	24,8	25,1	24,8	25,3	100,0	
	1998	25,0	25,2	24,7	25,1	100,0	
	1999	25,0	25,1	24,6	25,2	100,0	
	2000	25,1	25,0	24,7	25,1	100,0	
	2001	25,2	24,9	24,9	25,0	100,0	
	2002	25,1	25,0	24,8	25,1	100,0	
	2003	25,1	25,2	24,6	25,2	100,0	
	2004	25,2	25,1	24,7	25,0	100,0	
	2005	25,3	25,1	24,6	25,1	100,0	
	2006	25,5	25,2	24,3	25,1	100,0	
	2007	25,4	25,1	24,4	25,1	100,0	
	2008	25,4	25,2	24,6	24,8	100,0	
	2009	25,5	25,3	24,7	24,5	100,0	
	2010	25,5	25,5	24,6	24,4	100,0	
Sănătate și asistență socială	1995	25,3	25,3	24,5	24,9	100,0	
	1996	25,3	25,1	24,7	24,8	100,0	
	1997	25,2	25,0	25,0	24,8	100,0	
	1998	25,4	25,1	24,8	24,8	100,0	
	1999	25,6	25,1	24,7	24,7	100,0	
	2000	25,7	25,0	24,6	24,7	100,0	
	2001	25,7	25,2	24,6	24,5	100,0	
	2002	25,6	25,3	24,5	24,6	100,0	
	2003	25,7	25,4	24,3	24,5	100,0	
	2004	25,8	25,3	24,2	24,7	100,0	
	2005	25,7	25,1	24,3	24,8	100,0	
	2006	25,8	25,0	24,4	24,7	100,0	
	2007	25,9	24,9	24,6	24,6	100,0	
	2008	25,7	24,8	24,7	24,8	100,0	
	2009	25,7	24,9	24,6	24,8	100,0	
	2010	25,8	24,9	24,6	24,8	100,0	

procente

Activități economice		trimestrele				anul
		I	II	III	IV	
Serviciile intermediarilor financiari indirect măsurate	1995	25,7	24,9	24,3	25,1	100,0
	1996	25,7	24,9	24,3	25,1	100,0
	1997	25,7	24,9	24,3	25,0	100,0
	1998	25,7	24,9	24,4	25,0	100,0
	1999	25,8	24,9	24,3	25,0	100,0
	2000	25,8	24,9	24,3	25,1	100,0
	2001	25,8	24,9	24,3	25,1	100,0
	2002	25,8	24,9	24,2	25,1	100,0
	2003	25,7	24,9	24,3	25,1	100,0
	2004	25,9	24,8	24,3	25,1	100,0
	2005	25,8	24,8	24,3	25,1	100,0
	2006	25,8	24,8	24,3	25,1	100,0
	2007	25,8	24,8	24,4	25,1	100,0
	2008	25,7	24,8	24,4	25,0	100,0
	2009	25,7	24,8	24,4	25,0	100,0
	2010	25,7	24,9	24,4	24,9	100,0
Impozite nete pe produse	1995	22,8	24,4	31,7	21,2	100,0
	1996	22,7	24,4	31,7	21,2	100,0
	1997	22,7	24,4	31,7	21,2	100,0
	1998	22,7	24,4	31,7	21,2	100,0
	1999	22,7	24,4	31,7	21,2	100,0
	2000	22,7	24,4	31,7	21,2	100,0
	2001	22,8	24,4	31,7	21,2	100,0
	2002	22,8	24,4	31,6	21,2	100,0
	2003	22,8	24,4	31,6	21,2	100,0
	2004	22,8	24,4	31,6	21,2	100,0
	2005	22,8	24,4	31,6	21,2	100,0
	2006	22,8	24,3	31,6	21,3	100,0
	2007	22,8	24,4	31,6	21,2	100,0
	2008	22,8	24,4	31,6	21,3	100,0
	2009	22,8	24,4	31,6	21,3	100,0
	2010	22,8	24,4	31,6	21,3	100,0
Produsul intern brut	1995	18,7	20,8	32,4	28,1	100,0
	1996	18,7	21,2	31,9	28,2	100,0
	1997	18,5	20,9	32,6	28,0	100,0
	1998	18,6	20,9	32,5	28,0	100,0
	1999	18,4	21,0	32,1	28,5	100,0
	2000	18,5	20,9	32,1	28,4	100,0
	2001	18,5	20,8	32,2	28,5	100,0
	2002	18,5	20,9	32,1	28,4	100,0
	2003	19,1	21,4	31,0	28,4	100,0
	2004	18,8	21,1	31,6	28,6	100,0
	2005	19,0	21,3	31,3	28,4	100,0
	2006	19,1	21,6	31,0	28,3	100,0
	2007	19,9	22,7	29,3	28,1	100,0
	2008	19,3	22,2	30,3	28,2	100,0
	2009	19,6	22,4	30,1	27,9	100,0
	2010	19,6	22,4	30,1	27,9	100,0

**10.2 Ponderea calculelor trimestriale a produsului intern brut în cele anuale;
categorii de utilizări, prețurile medii ale anului 2000**

procente

Elemente de utilizări		trimestrele				anul
		I	II	III	IV	
Cheltuielile gospodăriilor populației pentru procurarea mărfurilor	1995	21,3	23,7	31,2	23,8	100,0
	1996	21,4	23,6	31,3	23,7	100,0
	1997	21,7	23,5	31,9	22,8	100,0
	1998	22,0	23,9	31,0	23,0	100,0
	1999	22,4	23,8	31,3	22,5	100,0
	2000	22,3	23,4	31,0	23,2	100,0
	2001	22,2	23,3	31,1	23,4	100,0
	2002	22,1	23,2	31,0	23,7	100,0
	2003	22,0	23,0	30,9	24,1	100,0
	2004	21,9	22,9	31,0	24,3	100,0
	2005	21,9	23,1	30,9	24,2	100,0
	2006	21,8	23,0	31,0	24,3	100,0
	2007	21,9	23,0	31,1	24,0	100,0
	2008	21,9	23,1	31,0	23,9	100,0
	2009	21,9	23,2	31,0	24,0	100,0
	2010	21,5	23,4	31,8	23,2	100,0
Cheltuielile gospodăriilor populației pentru procurarea serviciilor din contul bugetului individual	1995	24,2	21,8	28,5	25,6	100,0
	1996	24,2	21,7	28,4	25,7	100,0
	1997	24,2	21,5	28,5	25,8	100,0
	1998	24,0	21,5	28,6	25,8	100,0
	1999	23,9	21,6	28,5	25,9	100,0
	2000	23,9	21,8	28,4	26,0	100,0
	2001	23,8	21,7	28,3	26,3	100,0
	2002	23,9	21,5	28,2	26,4	100,0
	2003	23,8	21,5	28,2	26,6	100,0
	2004	23,7	21,6	28,1	26,5	100,0
	2005	23,6	21,5	28,3	26,6	100,0
	2006	23,6	21,4	28,4	26,6	100,0
	2007	23,5	21,5	28,3	26,7	100,0
	2008	23,6	21,6	28,1	26,7	100,0
	2009	23,5	21,6	28,0	26,8	100,0
	2010	23,0	22,0	28,5	26,5	100,0
Consumul final de mărfuri și servicii în natură	1995	19,3	23,0	38,5	19,3	100,0
	1996	19,3	23,0	38,5	19,3	100,0
	1997	19,3	23,0	38,5	19,3	100,0
	1998	19,3	23,0	38,5	19,3	100,0
	1999	19,3	23,0	38,5	19,3	100,0
	2000	19,2	23,0	38,5	19,3	100,0
	2001	19,4	23,0	38,4	19,2	100,0
	2002	19,4	23,0	38,4	19,2	100,0
	2003	19,4	23,0	38,4	19,1	100,0
	2004	19,4	23,0	38,4	19,2	100,0
	2005	19,5	23,0	38,4	19,1	100,0
	2006	19,4	23,1	38,4	19,1	100,0
	2007	19,4	23,0	38,4	19,1	100,0
	2008	19,4	23,1	38,4	19,1	100,0
	2009	19,4	23,0	38,4	19,1	100,0
	2010	19,4	23,1	38,4	19,1	100,0
Consumul individual al administrației publice	1995	23,6	26,4	25,4	24,6	100,0
	1996	24,9	25,0	25,0	25,1	100,0
	1997	25,2	25,2	25,0	24,6	100,0
	1998	25,1	25,3	25,0	24,7	100,0
	1999	25,9	25,5	24,3	24,3	100,0
	2000	25,3	25,1	24,7	25,0	100,0
	2001	25,4	25,0	24,6	24,9	100,0
	2002	25,4	24,9	24,7	25,0	100,0
	2003	25,9	24,7	24,6	24,9	100,0
	2004	25,8	24,7	24,7	24,8	100,0
	2005	25,6	24,8	24,8	24,8	100,0
	2006	25,7	24,6	24,7	25,0	100,0
	2007	25,8	24,4	24,8	24,9	100,0
	2008	25,8	24,5	24,8	24,9	100,0
	2009	25,8	24,4	24,9	24,9	100,0
	2010	25,8	24,5	24,9	24,9	100,0

Elemente de utilizări		trimestrele				anul
		I	II	III	IV	
Consumul colectiv al administrației publice	1995	24,6	24,8	25,3	25,4	100,0
	1996	24,8	24,7	25,2	25,3	100,0
	1997	24,8	24,7	25,0	25,5	100,0
	1998	24,8	24,7	25,2	25,3	100,0
	1999	24,3	24,9	25,4	25,5	100,0
	2000	24,3	24,8	25,2	25,6	100,0
	2001	24,4	24,6	25,2	25,7	100,0
	2002	24,2	24,7	25,4	25,6	100,0
	2003	24,2	24,5	25,6	25,7	100,0
	2004	24,4	24,6	25,5	25,5	100,0
	2005	24,3	24,4	25,7	25,6	100,0
	2006	24,2	24,4	25,5	25,9	100,0
	2007	24,1	24,5	25,5	26,0	100,0
	2008	24,1	24,5	25,4	26,0	100,0
	2009	24,1	24,4	25,4	26,1	100,0
2010	24,1	24,3	25,6	26,0	100,0	
Consumul final al instituțiilor fără scop lucrativ în serviciul gospodăriilor populației	1995	20,8	25,1	27,1	27,0	100,0
	1996	20,8	25,1	27,1	27,0	100,0
	1997	20,7	25,1	27,1	27,0	100,0
	1998	20,7	25,1	27,2	27,0	100,0
	1999	20,6	25,2	27,3	27,0	100,0
	2000	20,6	25,2	27,3	27,0	100,0
	2001	20,4	25,1	27,4	27,0	100,0
	2002	20,4	25,0	27,2	27,4	100,0
	2003	20,4	25,0	27,2	27,3	100,0
	2004	20,4	25,0	27,3	27,3	100,0
	2005	20,4	25,0	27,3	27,3	100,0
	2006	20,4	25,0	27,2	27,4	100,0
	2007	20,4	25,0	27,2	27,4	100,0
	2008	20,4	25,0	27,2	27,4	100,0
	2009	20,5	25,0	27,2	27,3	100,0
2010	20,3	24,9	27,4	27,3	100,0	
Formarea brută de capital fix	1995	12,6	20,3	27,3	39,8	100,0
	1996	12,7	20,6	27,5	39,2	100,0
	1997	12,8	20,0	27,6	39,6	100,0
	1998	12,0	20,3	27,9	39,8	100,0
	1999	12,9	20,4	27,5	39,2	100,0
	2000	12,7	20,7	27,5	39,2	100,0
	2001	12,7	20,7	27,5	39,1	100,0
	2002	12,7	20,7	27,5	39,1	100,0
	2003	12,7	20,7	27,5	39,1	100,0
	2004	12,8	20,8	27,5	39,0	100,0
	2005	12,8	20,8	27,5	39,0	100,0
	2006	12,8	20,8	27,5	39,0	100,0
	2007	12,8	20,8	27,5	39,0	100,0
	2008	12,8	20,7	27,5	39,0	100,0
	2009	12,8	20,7	27,5	39,0	100,0
2010	12,8	20,8	27,5	39,0	100,0	
Import de bunuri și servicii	1995	23,0	22,1	24,2	30,7	100,0
	1996	23,0	22,1	24,1	30,7	100,0
	1997	23,0	22,1	24,1	30,8	100,0
	1998	22,9	22,2	24,2	30,8	100,0
	1999	22,8	22,2	24,2	30,8	100,0
	2000	22,8	22,2	24,1	30,8	100,0
	2001	23,0	21,9	24,2	30,9	100,0
	2002	22,8	21,9	24,4	30,8	100,0
	2003	22,8	22,0	24,5	30,8	100,0
	2004	22,8	22,0	24,5	30,8	100,0
	2005	22,8	21,9	24,5	30,8	100,0
	2006	22,8	21,9	24,5	30,8	100,0
	2007	22,8	21,9	24,5	30,7	100,0
	2008	22,9	22,0	24,5	30,7	100,0
	2009	22,8	22,0	24,5	30,7	100,0
2010	22,9	21,8	24,6	30,7	100,0	

Elemente de utilizări		trimestrele				anul
		I	II	III	IV	
Export de bunuri și servicii	1995	23,7	22,9	23,3	30,0	100,0
	1996	23,7	22,9	23,3	30,1	100,0
	1997	23,7	23,0	23,3	30,0	100,0
	1998	23,7	23,0	23,3	30,0	100,0
	1999	23,8	23,0	23,3	29,9	100,0
	2000	23,8	23,0	23,3	29,9	100,0
	2001	23,7	22,9	23,2	30,2	100,0
	2002	23,8	22,7	23,2	30,4	100,0
	2003	23,7	22,6	23,3	30,3	100,0
	2004	23,6	22,6	23,4	30,3	100,0
	2005	23,7	22,6	23,3	30,3	100,0
	2006	23,7	22,6	23,3	30,3	100,0
	2007	23,7	22,6	23,3	30,3	100,0
	2008	23,8	22,6	23,3	30,3	100,0
	2009	23,8	22,6	23,3	30,3	100,0
	2010	23,6	23,0	23,2	30,1	100,0
Produsul intern brut	1995	18,7	20,8	32,4	28,1	100,0
	1996	18,7	21,2	31,9	28,2	100,0
	1997	18,5	20,9	32,6	28,0	100,0
	1998	18,6	20,9	32,5	28,0	100,0
	1999	18,4	21,0	32,1	28,5	100,0
	2000	18,5	20,9	32,1	28,4	100,0
	2001	18,5	20,8	32,2	28,5	100,0
	2002	18,5	20,9	32,1	28,4	100,0
	2003	19,1	21,4	31,0	28,4	100,0
	2004	18,8	21,1	31,6	28,6	100,0
	2005	19,0	21,3	31,3	28,4	100,0
	2006	19,1	21,6	31,0	28,3	100,0
	2007	19,9	22,7	29,3	28,1	100,0
	2008	19,3	22,2	30,3	28,2	100,0
	2009	19,6	22,4	30,1	27,9	100,0
	2010	19,6	22,4	30,1	27,9	100,0

11.1 Ponderea calculelor trimestriale a produsului intern brut, principalelor activități economice și a impozitelor nete pe produs și import ajustate sezonier în cele anuale, prețurile medii ale anului 2000

procente

Activități economice		trimestrele				anul
		I	II	III	IV	
Produsul intern brut	1995	25,3	25,1	24,9	24,6	100,0
	1996	25,4	25,1	24,8	24,7	100,0
	1997	25,2	25,1	24,9	24,8	100,0
	1998	25,3	24,9	25,0	24,8	100,0
	1999	25,2	24,7	25,0	25,1	100,0
	2000	24,8	24,9	25,0	25,3	100,0
	2001	24,5	24,9	25,1	25,5	100,0
	2002	24,4	24,8	25,3	25,6	100,0
	2003	24,3	24,8	25,1	25,7	100,0
	2004	24,4	24,9	25,1	25,6	100,0
	2005	24,6	24,7	25,1	25,5	100,0
	2006	24,5	24,9	25,1	25,5	100,0
	2007	24,5	24,9	25,2	25,4	100,0
	2008	24,7	25,0	25,1	25,3	100,0
2009	24,8	24,9	25,0	25,2	100,0	
2010	24,8	24,9	25,0	25,3	100,0	
din care:						
Agricultura, economia vînatului și silvicultura; pescuitul și piscicultura	1995	24,6	25,3	25,2	24,9	100,0
	1996	25,6	24,7	24,8	24,9	100,0
	1997	24,8	25,4	25,0	24,8	100,0
	1998	25,6	24,8	24,9	24,7	100,0
	1999	25,8	23,9	25,1	25,1	100,0
	2000	24,9	25,0	25,1	25,0	100,0
	2001	24,4	25,2	25,4	24,9	100,0
	2002	24,5	25,2	25,3	25,0	100,0
	2003	24,4	25,4	24,7	25,5	100,0
	2004	24,7	25,2	24,9	25,3	100,0
	2005	25,4	24,6	24,8	25,1	100,0
	2006	24,6	24,9	25,1	25,4	100,0
	2007	24,8	24,8	25,2	25,2	100,0
	2008	25,3	25,1	24,8	24,8	100,0
2009	25,6	24,9	24,8	24,8	100,0	
2010	25,4	24,7	24,8	25,0	100,0	
Industria extractivă	1995	26,2	24,8	24,6	24,4	100,0
	1996	25,0	25,3	25,0	24,6	100,0
	1997	25,4	25,0	24,6	25,1	100,0
	1998	25,6	24,9	24,7	24,8	100,0
	1999	24,8	25,0	25,2	25,0	100,0
	2000	24,6	24,4	25,1	25,9	100,0
	2001	24,0	24,0	25,0	27,0	100,0
	2002	23,4	24,9	25,4	26,3	100,0
	2003	23,5	24,9	25,2	26,4	100,0
	2004	23,4	24,9	25,6	26,2	100,0
	2005	23,9	24,9	25,4	25,8	100,0
	2006	24,1	25,1	25,4	25,4	100,0
	2007	24,5	24,9	25,5	25,1	100,0
	2008	25,2	25,1	25,0	24,8	100,0
2009	26,0	25,0	24,7	24,3	100,0	
2010	26,1	25,0	24,5	24,4	100,0	
Industria prelucrătoare	1995	26,9	27,7	24,1	21,3	100,0
	1996	26,2	24,1	24,5	25,2	100,0
	1997	26,2	24,4	24,6	24,8	100,0
	1998	25,5	25,2	24,7	24,6	100,0
	1999	24,5	25,5	25,2	24,8	100,0
	2000	24,5	25,2	25,0	25,3	100,0
	2001	24,2	25,0	24,9	25,9	100,0
	2002	24,5	24,6	25,3	25,5	100,0
	2003	24,6	24,5	25,2	25,6	100,0
	2004	24,7	24,8	25,1	25,4	100,0
	2005	25,0	25,0	25,2	24,9	100,0
	2006	25,2	25,6	24,8	24,4	100,0
	2007	25,7	25,2	24,9	24,2	100,0
	2008	25,9	25,4	24,8	23,9	100,0
2009	26,1	25,6	24,5	23,8	100,0	
2010	26,1	25,6	24,5	23,8	100,0	

Activități economice		trimestrele				anul
		I	II	III	IV	
Energie electrică și termică, gaze și apă	1995	25,8	24,8	24,9	24,5	100,0
	1996	25,4	25,1	24,5	25,0	100,0
	1997	25,4	24,8	24,1	25,6	100,0
	1998	25,3	24,8	25,2	24,7	100,0
	1999	24,8	25,4	25,2	24,5	100,0
	2000	25,4	25,1	25,1	24,4	100,0
	2001	25,2	25,0	25,2	24,5	100,0
	2002	24,2	25,4	25,0	25,4	100,0
	2003	24,7	24,7	25,2	25,4	100,0
	2004	24,9	24,7	25,1	25,3	100,0
	2005	25,3	24,9	25,2	24,6	100,0
	2006	24,4	25,3	24,8	25,5	100,0
	2007	24,7	25,0	25,1	25,3	100,0
	2008	25,0	24,8	25,2	25,0	100,0
2009	24,9	24,8	24,9	25,4	100,0	
2010	24,9	24,8	24,9	25,4	100,0	
Construcții	1995	28,0	24,5	23,5	24,1	100,0
	1996	27,9	25,7	22,2	24,2	100,0
	1997	24,0	26,2	25,2	24,6	100,0
	1998	25,5	25,3	25,2	24,1	100,0
	1999	25,3	25,1	25,3	24,2	100,0
	2000	25,8	24,4	25,5	24,3	100,0
	2001	24,5	25,0	24,8	25,6	100,0
	2002	23,8	24,5	25,5	26,2	100,0
	2003	23,8	24,6	25,5	26,1	100,0
	2004	23,9	24,6	25,6	25,9	100,0
	2005	24,2	24,2	25,4	26,2	100,0
	2006	23,7	25,0	25,1	26,2	100,0
	2007	24,3	25,1	25,3	25,4	100,0
	2008	24,8	25,2	25,0	24,9	100,0
2009	25,1	25,4	25,1	24,5	100,0	
2010	25,1	25,4	25,1	24,5	100,0	
Comerț cu ridicata și cu amănuntul; repararea autovehiculelor, motocicletelor, bunurilor casnice și personale	1995	28,3	24,8	24,4	22,6	100,0
	1996	24,4	24,9	25,3	25,4	100,0
	1997	23,6	25,2	24,7	26,5	100,0
	1998	23,9	24,5	25,6	26,0	100,0
	1999	24,5	25,2	25,1	25,2	100,0
	2000	24,5	24,7	25,0	25,7	100,0
	2001	24,8	24,7	25,1	25,5	100,0
	2002	24,8	24,8	25,3	25,1	100,0
	2003	24,9	24,8	25,1	25,2	100,0
	2004	24,6	25,0	25,1	25,4	100,0
	2005	24,6	24,7	25,0	25,7	100,0
	2006	24,6	24,7	25,3	25,4	100,0
	2007	24,2	25,0	25,3	25,5	100,0
	2008	24,4	24,7	25,1	25,8	100,0
2009	24,6	25,1	25,0	25,3	100,0	
2010	24,6	25,1	25,0	25,3	100,0	
Hoteluri și restaurante	1995	26,5	25,3	23,5	24,7	100,0
	1996	26,7	24,4	25,5	23,5	100,0
	1997	24,5	25,6	24,1	25,9	100,0
	1998	25,3	24,7	27,1	22,8	100,0
	1999	25,7	25,4	23,7	25,1	100,0
	2000	25,0	24,5	24,2	26,2	100,0
	2001	24,8	25,0	24,7	25,4	100,0
	2002	24,6	25,0	25,0	25,4	100,0
	2003	24,7	24,8	25,0	25,5	100,0
	2004	24,8	24,7	25,5	25,0	100,0
	2005	24,9	24,6	25,2	25,4	100,0
	2006	24,7	24,8	25,2	25,3	100,0
	2007	24,6	25,2	25,0	25,2	100,0
	2008	25,1	24,9	24,8	25,2	100,0
2009	24,9	25,6	24,8	24,8	100,0	
2010	24,9	25,6	24,8	24,8	100,0	

Activități economice		trimestrele				anul
		I	II	III	IV	
Transporturi și comunicații	1995	24,6	24,8	25,5	25,0	100,0
	1996	24,8	25,0	25,1	25,1	100,0
	1997	24,9	25,3	24,8	25,0	100,0
	1998	24,7	24,9	25,2	25,2	100,0
	1999	24,4	24,6	25,5	25,5	100,0
	2000	24,0	24,9	25,2	25,9	100,0
	2001	24,3	24,8	25,0	26,0	100,0
	2002	24,1	23,7	25,6	26,6	100,0
	2003	23,8	24,6	25,4	26,2	100,0
	2004	24,4	24,8	25,1	25,7	100,0
	2005	24,8	24,9	24,9	25,5	100,0
	2006	24,1	24,8	25,5	25,6	100,0
	2007	24,1	25,1	25,2	25,6	100,0
	2008	24,3	25,1	25,3	25,3	100,0
	2009	24,8	24,9	25,2	25,1	100,0
2010	24,8	24,9	25,2	25,1	100,0	
Activități financiare	1995	23,9	24,8	25,1	26,3	100,0
	1996	24,0	24,8	25,2	26,0	100,0
	1997	24,4	25,0	25,2	25,4	100,0
	1998	24,9	25,0	25,1	25,0	100,0
	1999	25,3	25,0	25,0	24,7	100,0
	2000	25,4	25,0	24,8	24,8	100,0
	2001	25,2	24,9	24,9	25,0	100,0
	2002	24,8	24,8	25,1	25,3	100,0
	2003	24,5	24,7	25,0	25,8	100,0
	2004	24,2	24,8	25,2	25,8	100,0
	2005	24,2	24,8	25,2	25,8	100,0
	2006	24,2	24,8	25,4	25,7	100,0
	2007	24,2	24,8	25,3	25,7	100,0
	2008	24,3	24,9	25,2	25,6	100,0
	2009	24,4	24,9	25,2	25,5	100,0
2010	24,4	24,9	25,2	25,5	100,0	
Administrație publică	1995	24,2	25,5	25,4	24,8	100,0
	1996	25,7	24,9	25,0	24,4	100,0
	1997	25,5	24,8	25,3	24,5	100,0
	1998	25,2	24,6	25,6	24,6	100,0
	1999	26,0	25,6	23,5	24,9	100,0
	2000	25,3	25,6	23,9	25,3	100,0
	2001	24,9	24,3	25,5	25,2	100,0
	2002	24,5	24,8	25,3	25,5	100,0
	2003	24,6	24,8	25,3	25,3	100,0
	2004	24,3	25,1	24,9	25,7	100,0
	2005	24,7	25,0	25,1	25,2	100,0
	2006	25,1	24,6	25,5	24,9	100,0
	2007	24,5	24,9	25,2	25,4	100,0
	2008	24,6	24,9	24,9	25,5	100,0
	2009	24,8	25,0	25,2	25,1	100,0
2010	24,8	25,0	25,2	25,1	100,0	
Învățământ	1995	27,8	25,8	24,3	22,1	100,0
	1996	24,4	24,5	25,0	26,1	100,0
	1997	24,8	25,0	25,0	25,2	100,0
	1998	25,0	25,3	25,1	24,5	100,0
	1999	25,6	25,4	24,4	24,6	100,0
	2000	25,2	24,9	24,9	25,0	100,0
	2001	25,6	24,8	25,1	24,5	100,0
	2002	24,9	25,2	25,1	24,8	100,0
	2003	24,4	25,1	24,8	25,7	100,0
	2004	24,9	24,9	25,5	24,8	100,0
	2005	25,1	24,5	24,9	25,4	100,0
	2006	25,3	24,9	24,7	25,2	100,0
	2007	25,0	25,1	24,9	25,0	100,0
	2008	24,7	25,2	25,0	25,0	100,0
	2009	25,0	24,8	25,2	25,1	100,0
2010	25,0	24,8	25,2	25,1	100,0	

Activități economice		trimestrele				anul
		I	II	III	IV	
Sănătate și asistență socială	1995	27,3	25,4	23,9	23,4	100,0
	1996	25,2	25,1	26,2	23,5	100,0
	1997	25,4	24,9	24,7	25,0	100,0
	1998	25,2	24,9	24,7	25,1	100,0
	1999	26,3	25,2	24,5	24,0	100,0
	2000	25,8	24,8	24,5	24,9	100,0
	2001	25,8	25,1	24,5	24,6	100,0
	2002	24,7	25,4	25,3	24,6	100,0
	2003	24,7	25,6	24,2	25,5	100,0
	2004	24,6	24,9	25,0	25,5	100,0
	2005	24,7	24,6	25,3	25,5	100,0
	2006	24,6	25,0	25,4	25,0	100,0
	2007	24,4	24,7	25,6	25,3	100,0
	2008	24,4	24,6	25,4	25,6	100,0
	2009	24,6	24,5	24,9	26,0	100,0
2010	24,6	24,5	24,9	26,0	100,0	
Serviciile intermediarilor financiari indirect măsurate	1995	23,7	25,2	25,2	25,8	100,0
	1996	24,1	25,2	25,1	25,7	100,0
	1997	24,6	25,0	24,8	25,6	100,0
	1998	24,9	25,6	24,7	24,8	100,0
	1999	25,5	24,6	25,1	24,8	100,0
	2000	26,0	24,5	24,5	24,9	100,0
	2001	25,4	24,6	25,1	24,9	100,0
	2002	24,4	24,6	24,9	26,1	100,0
	2003	24,0	24,8	24,9	26,3	100,0
	2004	23,5	24,5	25,8	26,3	100,0
	2005	24,2	24,6	25,2	26,0	100,0
	2006	24,2	24,7	25,3	25,8	100,0
	2007	24,2	24,7	25,3	25,7	100,0
	2008	24,3	24,9	25,3	25,5	100,0
	2009	24,5	24,8	25,6	25,2	100,0
2010	24,5	24,8	25,6	25,2	100,0	
Impozite nete pe produse	1995	28,9	26,1	22,1	22,9	100,0
	1996	25,3	24,6	25,8	24,3	100,0
	1997	25,6	24,8	25,3	24,3	100,0
	1998	25,6	24,9	24,7	24,8	100,0
	1999	24,8	25,4	25,3	24,5	100,0
	2000	24,8	25,0	24,9	25,2	100,0
	2001	24,6	24,7	25,2	25,6	100,0
	2002	24,3	24,6	24,8	26,3	100,0
	2003	23,8	24,4	25,0	26,8	100,0
	2004	23,6	24,5	25,6	26,3	100,0
	2005	24,0	24,9	25,5	25,6	100,0
	2006	24,1	25,0	25,3	25,5	100,0
	2007	24,2	24,8	25,0	26,0	100,0
	2008	24,5	24,8	25,2	25,6	100,0
	2009	24,6	24,9	25,2	25,3	100,0
2010	24,6	24,9	25,2	25,3	100,0	

11.2 Ponderea calculelor trimestriale a produsului intern brut și a principalelor elemente de utilizări ajustate sezonier în cele anuale, prețurile medii ale anului 2000

Elemente de utilizări		trimestrele				anul	procente
		I	II	III	IV		
Produsul intern brut	1995	25,3	25,1	24,9	24,6	100,0	
	1996	25,4	25,1	24,8	24,7	100,0	
	1997	25,2	25,1	24,9	24,8	100,0	
	1998	25,3	24,9	25,0	24,8	100,0	
	1999	25,2	24,7	25,0	25,1	100,0	
	2000	24,8	24,9	25,0	25,3	100,0	
	2001	24,5	24,9	25,1	25,5	100,0	
	2002	24,4	24,8	25,3	25,6	100,0	
	2003	24,3	24,8	25,1	25,7	100,0	
	2004	24,4	24,9	25,1	25,6	100,0	
	2005	24,6	24,7	25,1	25,5	100,0	
	2006	24,5	24,9	25,1	25,5	100,0	
	2007	24,5	24,9	25,2	25,4	100,0	
2008	24,7	25,0	25,1	25,3	100,0		
2009	24,8	24,9	25,0	25,2	100,0		
2010	24,8	24,9	25,0	25,3	100,0		
din care:							
Cheltuielile gospodăriilor populației pentru procurarea mărfurilor	1995	24,3	25,0	25,0	25,7	100,0	
	1996	24,4	24,8	25,1	25,7	100,0	
	1997	24,7	24,9	25,6	24,8	100,0	
	1998	25,0	25,1	24,8	25,1	100,0	
	1999	25,0	25,1	25,2	24,7	100,0	
	2000	24,7	24,6	25,0	25,7	100,0	
	2001	24,1	24,6	25,3	26,0	100,0	
	2002	23,8	24,6	25,4	26,2	100,0	
	2003	23,8	24,5	25,3	26,4	100,0	
	2004	23,7	24,5	25,4	26,3	100,0	
	2005	23,9	24,8	25,3	26,0	100,0	
	2006	24,1	24,8	25,3	25,9	100,0	
	2007	24,5	24,7	25,2	25,6	100,0	
2008	24,6	24,9	25,0	25,4	100,0		
2009	24,7	24,9	24,9	25,6	100,0		
2010	24,4	25,2	25,6	24,8	100,0		
Cheltuielile gospodăriilor populației pentru procurarea serviciilor din contul bugetului individual	1995	23,6	24,6	25,5	26,3	100,0	
	1996	23,6	24,5	25,4	26,4	100,0	
	1997	23,6	24,4	25,5	26,5	100,0	
	1998	23,6	24,5	25,6	26,3	100,0	
	1999	23,7	24,6	25,5	26,2	100,0	
	2000	23,9	24,8	25,4	25,9	100,0	
	2001	24,0	24,8	25,3	25,9	100,0	
	2002	24,2	24,6	25,3	25,9	100,0	
	2003	24,2	24,6	25,2	25,9	100,0	
	2004	24,2	24,9	25,2	25,7	100,0	
	2005	24,2	24,8	25,3	25,7	100,0	
	2006	24,4	24,7	25,4	25,5	100,0	
	2007	24,5	24,8	25,3	25,4	100,0	
2008	24,8	24,9	25,0	25,3	100,0		
2009	24,9	24,9	24,9	25,3	100,0		
2010	24,4	25,2	25,3	25,0	100,0		
Consumul final de mărfuri și servicii în natură	1995	23,5	24,5	25,5	26,5	100,0	
	1996	23,6	24,5	25,5	26,4	100,0	
	1997	23,7	24,6	25,4	26,3	100,0	
	1998	23,8	24,7	25,4	26,1	100,0	
	1999	24,1	24,8	25,3	25,8	100,0	
	2000	24,3	24,9	25,3	25,5	100,0	
	2001	24,7	24,8	25,1	25,3	100,0	
	2002	24,7	24,9	25,1	25,4	100,0	
	2003	24,7	24,9	25,1	25,3	100,0	
	2004	24,7	24,9	25,1	25,3	100,0	
	2005	24,8	25,0	25,1	25,1	100,0	
	2006	25,0	25,1	25,1	24,8	100,0	
	2007	25,2	25,1	25,0	24,7	100,0	
2008	25,4	25,1	24,9	24,7	100,0		
2009	25,4	25,0	24,9	24,7	100,0		
2010	25,4	25,0	24,8	24,8	100,0		

Elemente de utilizări		trimestrele				anul
		I	II	III	IV	
Consumul individual al administrației publice	1995	24,4	26,3	25,4	23,9	100,0
	1996	25,8	24,8	24,9	24,5	100,0
	1997	26,0	25,1	24,9	24,1	100,0
	1998	25,7	25,2	24,9	24,2	100,0
	1999	26,4	25,5	24,3	23,8	100,0
	2000	25,7	25,1	24,7	24,5	100,0
	2001	25,7	25,1	24,6	24,5	100,0
	2002	25,5	25,0	24,8	24,8	100,0
	2003	25,6	24,8	24,7	24,9	100,0
	2004	25,2	24,9	24,9	25,0	100,0
	2005	24,8	25,0	25,1	25,1	100,0
	2006	24,9	24,9	25,0	25,3	100,0
	2007	24,9	24,7	25,2	25,2	100,0
	2008	25,0	24,7	25,2	25,1	100,0
	2009	24,7	24,9	25,0	25,4	100,0
2010	24,7	25,0	25,1	25,3	100,0	
Consumul colectiv al administrației publice	1995	25,9	25,0	24,9	24,2	100,0
	1996	26,3	24,9	24,8	24,0	100,0
	1997	25,3	26,0	24,5	24,2	100,0
	1998	26,4	24,8	24,7	24,2	100,0
	1999	25,7	24,9	24,8	24,6	100,0
	2000	25,3	24,8	24,7	25,1	100,0
	2001	25,0	24,6	24,8	25,6	100,0
	2002	23,9	25,1	25,1	25,9	100,0
	2003	24,3	24,5	25,3	25,9	100,0
	2004	24,6	24,6	25,2	25,6	100,0
	2005	23,6	25,5	25,4	25,4	100,0
	2006	24,9	24,5	25,1	25,5	100,0
	2007	25,0	24,8	25,0	25,2	100,0
	2008	24,3	25,8	25,2	24,7	100,0
	2009	25,5	24,8	25,0	24,7	100,0
2010	25,5	24,9	24,9	24,7	100,0	
Consumul final al instituțiilor fără scop lucrativ în serviciul gospodăriilor populației	1995	26,3	25,5	24,6	23,5	100,0
	1996	26,5	25,4	24,5	23,6	100,0
	1997	26,4	25,2	24,5	23,9	100,0
	1998	26,2	24,9	24,5	24,4	100,0
	1999	25,4	24,8	24,8	25,0	100,0
	2000	24,8	24,6	24,8	25,7	100,0
	2001	23,9	24,6	25,3	26,3	100,0
	2002	23,5	24,4	25,3	26,8	100,0
	2003	23,4	24,6	25,5	26,5	100,0
	2004	23,7	24,7	25,5	26,2	100,0
	2005	24,0	24,8	25,5	25,8	100,0
	2006	24,2	24,8	25,3	25,7	100,0
	2007	24,3	24,8	25,2	25,7	100,0
	2008	24,3	24,8	25,2	25,7	100,0
	2009	24,3	24,7	25,2	25,8	100,0
2010	24,1	24,7	25,4	25,8	100,0	
Formarea brută de capital fix	1995	24,5	25,0	25,0	25,5	100,0
	1996	24,8	25,3	25,1	24,9	100,0
	1997	25,1	24,6	25,1	25,2	100,0
	1998	24,1	25,1	25,5	25,3	100,0
	1999	25,8	24,8	24,7	24,7	100,0
	2000	25,0	25,0	24,9	25,1	100,0
	2001	24,7	24,9	25,0	25,4	100,0
	2002	24,3	24,7	25,2	25,8	100,0
	2003	23,9	24,7	25,3	26,1	100,0
	2004	23,7	24,7	25,4	26,1	100,0
	2005	23,7	24,8	25,5	26,0	100,0
	2006	24,0	24,8	25,4	25,8	100,0
	2007	24,4	24,9	25,3	25,4	100,0
	2008	24,8	25,0	25,1	25,1	100,0
	2009	25,1	25,1	25,0	24,8	100,0
2010	25,3	25,1	25,0	24,6	100,0	

Elemente de utilizări		trimestrele				anul
		I	II	III	IV	
Import de bunuri și servicii	1995	24,6	25,0	25,2	25,2	100,0
	1996	24,8	24,9	25,2	25,2	100,0
	1997	24,8	24,9	25,1	25,2	100,0
	1998	24,8	24,8	25,1	25,3	100,0
	1999	24,6	24,8	25,1	25,5	100,0
	2000	24,3	24,7	25,1	25,9	100,0
	2001	24,2	24,4	25,1	26,2	100,0
	2002	23,7	24,5	25,5	26,4	100,0
	2003	23,5	24,6	25,5	26,4	100,0
	2004	23,6	24,7	25,5	26,2	100,0
	2005	23,8	24,7	25,4	26,0	100,0
	2006	24,2	24,9	25,3	25,6	100,0
	2007	24,6	24,9	25,2	25,3	100,0
	2008	24,9	25,1	25,1	25,0	100,0
	2009	25,0	25,2	25,0	24,8	100,0
2010	25,3	25,0	25,0	24,7	100,0	
Export de bunuri și servicii	1995	25,7	25,3	24,7	24,2	100,0
	1996	25,8	25,2	24,7	24,2	100,0
	1997	25,8	25,2	24,7	24,3	100,0
	1998	25,6	24,9	24,7	24,7	100,0
	1999	25,1	24,7	24,9	25,3	100,0
	2000	24,4	24,6	25,0	25,9	100,0
	2001	23,7	24,6	25,2	26,4	100,0
	2002	23,6	24,5	25,4	26,5	100,0
	2003	23,6	24,6	25,6	26,2	100,0
	2004	23,8	24,7	25,5	26,0	100,0
	2005	24,1	24,8	25,4	25,7	100,0
	2006	24,4	24,9	25,3	25,5	100,0
	2007	24,6	24,9	25,2	25,3	100,0
	2008	24,9	24,9	25,1	25,1	100,0
	2009	25,0	24,9	25,0	25,1	100,0
2010	24,9	25,2	24,9	25,0	100,0	

**12.1 Deflatorul produsului intern brut,
categorii de resurse**

procente

Activități economice		trimestrele				anul
		I	II	III	IV	
Agricultura, economia vînatului și silvicultura; pescuitul și piscicultura	1995	8,6	8,9	45,3	58,0	42,1
	1996	10,5	12,0	58,6	74,4	54,3
	1997	12,4	20,6	61,5	59,7	52,4
	1998	16,1	31,2	67,6	59,2	56,7
	1999	21,1	47,0	88,0	85,3	77,1
	2000	28,9	40,2	108,7	126,4	100,0
	2001	29,8	57,4	109,9	110,4	97,7
	2002	40,2	58,1	108,7	126,9	103,2
	2003	50,2	58,2	138,8	142,3	123,7
	2004	48,8	66,7	124,9	131,7	114,4
	2005	49,3	70,7	136,0	142,5	123,5
	2006	59,7	88,1	146,9	148,1	133,6
	2007	77,0	113,4	184,4	187,5	168,6
	2008	56,5	83,2	136,4	138,6	124,3
	2009	61,7	85,1	139,8	142,7	127,8
2010	98,4	134,6	217,3	221,7	199,2	
Industria extractivă	1995	40,7	43,7	22,1	21,6	30,4
	1996	39,4	47,5	42,1	38,1	42,0
	1997	58,0	64,2	65,4	75,0	66,7
	1998	70,5	75,5	69,3	63,1	69,4
	1999	92,2	82,7	103,0	87,5	91,9
	2000	88,3	94,7	100,3	110,6	100,0
	2001	113,9	124,6	130,3	124,2	124,8
	2002	120,1	122,6	140,8	160,9	138,3
	2003	121,3	137,8	186,4	179,9	162,0
	2004	143,9	161,5	233,6	197,0	191,3
	2005	187,6	208,7	285,1	259,6	243,3
	2006	243,4	260,5	354,0	334,7	307,2
	2007	284,1	296,6	392,6	368,6	344,9
	2008	334,0	339,6	455,4	414,5	395,6
	2009	363,7	367,5	493,4	453,9	430,0
2010	375,4	371,1	500,7	457,6	435,9	
Industria prelucrătoare	1995	42,6	49,6	50,3	55,9	50,3
	1996	57,5	57,5	53,2	58,8	56,8
	1997	59,5	67,2	62,4	69,9	65,3
	1998	47,6	80,6	63,1	53,8	60,9
	1999	61,3	77,9	95,9	87,1	82,0
	2000	100,5	96,4	94,7	106,4	100,0
	2001	123,9	130,5	110,9	132,5	124,9
	2002	140,8	128,4	122,1	147,6	135,4
	2003	130,1	150,0	155,3	146,9	146,2
	2004	132,4	149,4	151,1	154,7	147,8
	2005	144,5	154,5	159,9	160,7	155,6
	2006	165,0	174,6	194,0	187,6	181,3
	2007	189,1	202,7	218,5	212,1	206,6
	2008	215,4	224,5	241,1	235,4	230,0
	2009	249,8	256,2	279,6	271,7	265,4
2010	272,9	276,7	301,9	298,8	288,9	
Energie electrică și termică, gaze și apă	1995	30,7	27,0	53,7	38,9	36,8
	1996	44,2	57,5	71,3	44,6	51,4
	1997	40,0	47,8	56,9	42,5	45,1
	1998	56,6	78,3	98,9	73,1	73,3
	1999	121,3	118,0	132,2	172,8	138,7
	2000	91,4	81,8	90,4	125,5	100,0
	2001	134,4	139,6	132,6	168,1	145,3
	2002	163,1	175,7	137,0	200,0	172,1
	2003	168,4	185,8	157,4	188,3	175,7
	2004	222,3	271,7	198,2	254,0	236,4
	2005	214,5	255,4	198,5	258,5	232,3
	2006	206,3	238,7	179,3	233,1	215,5
	2007	288,1	341,8	258,6	302,9	296,7
	2008	373,6	445,9	338,0	390,6	384,8
	2009	421,3	498,8	374,8	446,7	434,0
2010	489,7	556,4	431,2	520,8	500,3	

Activități economice		trimestrele				anul
		I	II	III	IV	
Construcții	1995	28,2	31,3	21,6	35,0	29,4
	1996	21,5	28,5	39,2	44,2	35,7
	1997	44,1	47,6	65,4	71,9	60,2
	1998	52,1	49,5	45,6	48,2	48,3
	1999	67,9	53,5	65,0	74,3	65,8
	2000	82,4	95,2	115,7	98,0	100,0
	2001	100,5	87,2	118,0	118,4	108,3
	2002	114,2	91,1	131,9	122,7	116,9
	2003	88,6	121,3	126,1	134,6	122,2
	2004	94,5	124,0	135,3	146,3	130,1
	2005	105,1	141,7	152,8	160,5	145,5
	2006	126,2	173,6	193,7	179,4	173,7
	2007	152,6	205,5	235,2	215,4	208,6
	2008	180,6	242,9	286,8	259,8	250,5
2009	171,6	225,6	266,0	236,7	231,6	
2010	173,7	227,0	266,5	245,6	235,5	
Comerț cu ridicata și cu amănuntul; repararea autovehiculelor, motocicletelor, bunurilor casnice și personale	1995	29,0	28,7	37,8	39,4	34,0
	1996	33,7	29,9	62,7	35,8	40,2
	1997	54,6	44,4	58,2	37,8	48,0
	1998	55,4	48,0	63,0	45,0	52,4
	1999	68,6	67,8	71,4	77,7	71,6
	2000	96,7	96,0	98,1	107,7	100,0
	2001	115,4	114,3	108,9	114,4	113,2
	2002	116,1	116,2	118,7	124,4	119,2
	2003	126,3	122,7	141,7	141,7	133,5
	2004	153,0	150,2	158,0	171,3	158,8
	2005	172,5	170,0	178,5	185,2	177,0
	2006	208,2	207,6	219,0	228,5	216,6
	2007	240,2	233,5	244,2	251,2	242,6
	2008	270,5	261,6	278,6	271,5	270,3
2009	265,1	253,7	271,4	266,8	264,0	
2010	282,5	271,2	288,4	286,0	281,9	
Hoteluri și restaurante	1995	25,6	28,3	28,5	30,3	28,2
	1996	36,3	37,1	43,5	38,5	39,0
	1997	44,4	47,0	49,3	49,7	47,7
	1998	47,4	48,1	56,4	50,0	50,6
	1999	69,7	75,9	79,1	79,6	76,3
	2000	90,1	107,3	107,4	94,3	100,0
	2001	120,9	126,6	125,0	149,7	130,6
	2002	144,5	142,8	154,0	155,9	149,3
	2003	146,5	170,1	167,1	172,7	164,3
	2004	183,4	218,8	199,9	222,3	206,0
	2005	207,2	252,0	224,0	260,5	235,8
	2006	275,3	314,9	290,7	325,2	301,7
	2007	343,0	375,7	362,1	378,3	365,2
	2008	431,7	469,1	459,2	455,7	454,4
2009	467,8	503,5	494,8	486,9	488,7	
2010	513,3	547,3	535,1	532,1	532,3	
Transporturi și comunicații	1995	23,3	27,5	27,6	27,2	26,5
	1996	31,0	32,8	34,1	32,1	32,6
	1997	35,3	41,6	43,7	41,9	40,8
	1998	42,8	49,5	49,4	64,0	51,9
	1999	57,3	83,5	74,5	101,8	80,5
	2000	92,5	93,9	103,1	108,8	100,0
	2001	115,7	105,5	137,6	115,9	118,5
	2002	109,6	104,4	132,6	144,6	123,7
	2003	124,6	135,3	147,0	185,5	149,9
	2004	143,7	157,5	186,8	228,6	180,9
	2005	158,2	170,2	195,0	235,3	191,2
	2006	165,0	167,8	196,7	229,5	191,2
	2007	176,9	175,3	208,9	234,4	200,3
	2008	198,5	195,8	230,4	251,2	220,4
2009	207,8	202,6	238,6	262,4	229,3	
2010	213,6	206,5	242,0	271,5	235,0	

Activități economice		trimestrele				anul
		I	II	III	IV	
Activități financiare	1995	34,6	33,2	30,4	34,6	33,1
	1996	38,9	39,0	38,5	38,9	38,8
	1997	48,2	44,7	46,7	53,4	48,2
	1998	60,0	54,7	51,6	64,5	57,5
	1999	84,7	81,7	81,7	90,7	84,6
	2000	104,1	102,9	97,4	96,3	100,0
	2001	101,3	101,9	94,2	108,9	101,4
	2002	120,6	109,7	94,0	106,6	107,0
	2003	121,5	114,7	117,3	139,2	123,0
	2004	129,1	128,1	131,7	152,8	135,5
	2005	131,7	129,0	134,4	160,2	138,8
	2006	155,6	159,0	166,0	195,3	169,2
	2007	192,6	198,4	201,7	236,7	207,6
	2008	212,0	214,8	218,3	257,2	225,7
	2009	213,5	215,8	219,0	259,4	227,1
	2010	224,4	225,7	229,3	271,4	237,8
Administrație publică	1995	22,8	22,1	41,5	44,0	32,5
	1996	36,5	31,4	47,9	62,9	44,7
	1997	32,4	49,9	44,6	71,4	49,6
	1998	48,5	47,0	42,8	72,9	52,9
	1999	48,4	61,0	100,8	93,1	75,7
	2000	79,6	94,8	87,4	137,7	100,0
	2001	96,1	125,4	141,6	130,4	123,1
	2002	187,2	197,3	196,3	199,0	194,9
	2003	187,3	192,2	240,6	197,1	203,9
	2004	188,0	200,8	197,0	198,0	195,9
	2005	217,5	226,4	224,4	216,9	221,2
	2006	281,6	292,1	294,5	283,2	287,7
	2007	338,2	350,0	345,9	329,4	340,7
	2008	346,4	361,7	356,5	337,3	350,3
	2009	363,0	374,4	372,2	356,9	366,5
	2010	376,2	388,9	382,6	365,3	378,1
Învățământ	1995	28,8	30,8	29,9	33,8	30,9
	1996	41,0	51,4	46,6	53,0	48,0
	1997	48,7	52,3	48,8	60,3	52,6
	1998	52,2	56,1	52,7	56,1	54,3
	1999	72,8	78,6	67,9	84,4	76,0
	2000	75,6	107,9	97,2	119,3	100,0
	2001	96,8	121,6	112,2	135,0	116,3
	2002	105,9	141,9	136,1	166,9	137,7
	2003	180,3	179,1	176,6	185,1	180,3
	2004	205,7	205,5	195,7	208,0	203,8
	2005	243,8	244,9	233,7	251,0	243,4
	2006	316,5	317,1	301,2	316,2	312,9
	2007	355,0	353,8	327,9	343,9	345,3
	2008	400,6	396,8	371,1	396,2	391,3
	2009	470,2	451,7	425,3	461,4	452,3
	2010	513,9	490,5	464,2	501,6	492,7
Sănătate și asistență socială	1995	31,5	33,5	34,6	36,4	34,0
	1996	46,0	49,2	50,2	53,2	49,6
	1997	50,5	54,0	54,2	58,4	54,2
	1998	52,1	57,4	58,4	58,0	56,5
	1999	70,9	75,7	76,6	81,8	76,2
	2000	79,8	92,4	108,2	120,5	100,0
	2001	97,2	124,2	130,1	144,5	123,7
	2002	115,8	143,3	170,4	209,4	159,2
	2003	208,3	212,4	190,7	206,4	204,6
	2004	304,3	306,7	318,1	310,6	309,8
	2005	326,6	334,4	345,1	347,1	338,2
	2006	351,3	361,9	372,3	378,6	365,8
	2007	375,8	388,9	395,0	396,7	388,9
	2008	432,1	443,4	451,7	447,1	443,5
	2009	464,8	465,6	480,7	481,0	472,9
	2010	475,4	483,5	495,4	490,2	486,0

Activități economice		trimestrele				anul
		I	II	III	IV	
Serviciile intermediarilor financiari indirect măsurate	1995	30,3	35,3	34,7	35,0	33,8
	1996	34,0	41,5	44,1	39,6	39,7
	1997	41,7	47,1	53,0	53,8	48,8
	1998	51,7	57,4	58,4	65,0	58,1
	1999	72,2	85,1	91,9	90,5	84,7
	2000	88,8	107,0	109,1	95,7	100,0
	2001	88,1	108,1	108,2	110,3	103,5
	2002	104,5	116,6	108,5	108,0	109,4
	2003	107,4	115,7	137,3	139,0	124,7
	2004	121,2	132,7	149,9	143,9	136,7
	2005	100,1	113,5	125,9	126,5	116,3
	2006	125,5	145,8	155,6	162,3	147,1
	2007	101,9	119,4	123,6	129,5	118,4
	2008	86,2	101,6	104,8	110,1	100,5
	2009	92,8	108,3	111,6	118,2	107,6
	2010	102,8	120,6	122,7	133,4	119,7
Impozite nete pe produse	1995	22,8	25,8	19,4	35,2	25,1
	1996	40,7	35,5	33,1	40,9	37,1
	1997	52,4	47,7	35,9	54,0	46,4
	1998	63,7	55,6	51,8	64,1	58,0
	1999	82,8	68,9	78,3	80,9	77,6
	2000	94,8	98,6	95,4	114,1	100,0
	2001	104,8	103,8	101,2	112,5	105,1
	2002	102,6	132,4	100,4	117,4	112,3
	2003	106,6	130,6	120,4	168,8	130,0
	2004	112,6	148,7	131,2	174,0	140,3
	2005	123,1	153,3	147,5	198,4	154,2
	2006	138,6	164,3	166,7	218,0	170,6
	2007	153,4	189,3	188,7	252,6	194,4
	2008	171,7	204,2	206,1	275,1	212,4
	2009	154,8	182,0	185,6	249,7	191,4
	2010	172,9	202,9	206,4	277,4	213,0
Produsul intern brut	1995	26,9	29,2	37,4	44,4	35,7
	1996	37,8	36,8	49,5	53,0	45,6
	1997	44,2	46,1	53,8	57,0	51,3
	1998	49,1	54,0	60,4	57,6	56,2
	1999	65,6	70,3	83,9	86,9	78,5
	2000	85,5	89,7	102,4	114,4	100,0
	2001	102,6	107,4	113,4	120,0	112,0
	2002	113,5	118,6	118,2	137,9	123,0
	2003	124,1	133,1	142,9	157,4	141,3
	2004	136,9	150,1	147,7	170,3	152,6
	2005	150,9	162,5	162,5	185,9	166,9
	2006	173,2	185,0	185,6	207,6	189,3
	2007	201,0	213,4	217,0	240,0	219,5
	2008	229,7	239,3	227,2	260,2	239,7
	2009	237,9	242,5	230,3	267,3	244,8
	2010	257,7	262,5	263,4	299,5	272,2

**12.2 Deflatorul produsului intern brut,
categorii de utilizări**

procente

Elemente de utilizări		trimestrele				anul
		I	II	III	IV	
Cheltuielile gospodăriilor populației pentru procurarea mărfurilor	1995	34,0	40,3	35,5	56,6	41,4
	1996	39,3	41,8	58,4	52,6	49,0
	1997	52,9	50,8	44,5	61,5	51,7
	1998	55,6	55,9	53,6	58,4	55,7
	1999	62,2	76,5	67,0	108,0	77,4
	2000	85,5	113,6	76,1	132,1	100,0
	2001	99,0	113,8	93,8	137,5	109,8
	2002	115,6	109,1	92,6	160,9	117,7
	2003	89,8	116,4	89,4	177,6	117,0
	2004	111,3	129,0	96,8	190,9	130,2
	2005	124,4	142,2	111,5	208,1	144,8
	2006	140,1	155,6	126,2	234,0	162,1
	2007	151,6	182,3	144,2	261,6	182,8
	2008	170,0	193,6	160,9	295,8	202,7
2009	165,5	189,8	158,6	289,8	198,8	
2010	180,4	200,2	168,3	318,1	213,2	
Cheltuielile gospodăriilor populației pentru procurarea serviciilor din contul bugetului individual	1995	28,0	33,5	30,1	37,3	32,2
	1996	35,7	45,8	39,9	43,5	41,1
	1997	31,7	39,5	47,0	45,7	41,4
	1998	49,3	54,7	47,9	46,1	49,2
	1999	61,9	76,8	78,7	95,9	78,7
	2000	91,1	104,3	90,6	114,9	100,0
	2001	95,1	112,4	105,8	125,9	110,0
	2002	104,8	117,8	115,5	122,1	115,2
	2003	98,3	118,2	109,6	106,9	108,1
	2004	114,2	132,1	126,2	120,4	123,1
	2005	123,3	141,2	133,1	128,9	131,4
	2006	141,2	163,5	147,0	148,1	149,5
	2007	161,4	187,3	161,2	176,7	171,0
	2008	188,4	216,1	196,2	199,2	199,4
2009	203,6	235,7	215,8	217,6	217,7	
2010	224,4	258,9	237,6	239,9	239,8	
Consumul final de mărfuri și servicii în natură	1995	17,1	17,2	50,2	80,5	42,1
	1996	22,0	22,3	63,1	101,6	53,2
	1997	26,1	17,0	78,2	89,4	56,3
	1998	19,0	19,6	81,8	90,1	57,0
	1999	27,1	59,0	131,6	58,2	80,7
	2000	50,1	64,3	120,9	150,7	100,0
	2001	50,8	61,7	125,7	198,1	110,4
	2002	54,6	88,7	134,9	189,5	119,1
	2003	125,3	149,7	245,8	304,8	211,6
	2004	111,8	145,0	232,6	291,7	200,3
	2005	119,8	156,1	244,0	297,9	209,9
	2006	117,9	166,0	256,1	312,6	219,2
	2007	148,4	205,0	306,3	383,1	266,9
	2008	152,2	215,0	322,7	395,1	278,6
2009	143,2	203,1	308,2	376,4	265,0	
2010	199,9	285,8	432,0	525,9	371,2	
Consumul individual al administrației publice	1995	19,9	27,7	45,9	59,5	38,3
	1996	36,0	31,6	56,9	79,0	50,9
	1997	33,5	35,0	65,5	85,7	54,7
	1998	47,3	56,0	68,4	62,0	58,4
	1999	62,1	72,4	104,0	76,5	78,4
	2000	101,2	108,1	99,1	91,5	100,0
	2001	134,9	113,8	131,0	118,0	124,4
	2002	162,5	170,4	153,7	128,8	153,9
	2003	192,8	203,1	191,2	202,0	197,2
	2004	205,9	214,2	206,0	214,1	210,0
	2005	238,2	246,4	236,4	250,9	242,9
	2006	346,0	359,3	336,4	359,9	350,4
	2007	393,9	412,4	369,4	406,2	395,4
	2008	483,0	507,1	458,4	499,0	486,8
2009	552,7	590,5	533,1	579,6	563,7	
2010	621,1	666,4	609,6	648,7	636,2	

Elemente de utilizări		trimestrele				anul
		I	II	III	IV	
Consumul colectiv al administrației publice	1995	27,6	25,4	46,3	50,9	37,7
	1996	41,6	34,4	57,1	62,1	48,9
	1997	36,1	53,4	46,2	75,9	53,0
	1998	55,5	51,9	46,0	81,2	58,7
	1999	54,3	65,0	104,4	100,0	81,3
	2000	83,5	94,0	84,6	136,5	100,0
	2001	101,5	125,8	137,5	130,4	124,0
	2002	150,4	180,2	167,0	171,3	167,3
	2003	162,3	159,7	190,1	161,6	168,6
	2004	186,6	181,6	179,0	185,7	183,2
	2005	211,7	209,6	194,4	194,0	202,2
	2006	240,9	239,5	228,2	227,3	233,8
	2007	277,3	273,5	259,9	253,6	265,8
	2008	281,7	274,9	261,5	256,1	268,2
	2009	309,4	306,6	286,0	282,0	295,6
	2010	324,1	321,9	299,3	296,2	310,0
Consumul final al instituțiilor fără scop lucrativ în serviciul gospodăriilor populației	1995	40,2	35,3	35,4	35,7	36,4
	1996	51,3	45,3	43,1	48,2	46,7
	1997	54,1	49,3	48,7	52,7	51,0
	1998	61,2	51,6	54,4	51,3	54,2
	1999	91,2	79,6	72,0	74,0	78,4
	2000	111,7	101,7	91,5	98,1	100,0
	2001	127,4	111,5	103,4	111,7	112,6
	2002	139,3	123,9	124,1	105,2	122,0
	2003	176,5	121,2	109,3	121,9	129,4
	2004	212,5	145,9	133,5	147,2	156,5
	2005	228,4	158,7	145,5	163,9	170,7
	2006	285,6	205,0	185,6	213,8	218,6
	2007	311,9	227,5	209,6	238,8	242,9
	2008	301,7	224,8	203,1	234,7	237,3
	2009	324,2	245,3	220,9	254,0	257,2
	2010	383,5	286,6	259,5	301,3	302,9
Formarea brută de capital fix	1995	37,4	46,4	29,0	40,5	38,1
	1996	28,5	35,2	52,6	50,8	45,2
	1997	38,2	50,3	62,6	57,6	55,1
	1998	52,4	56,3	65,4	53,2	57,1
	1999	84,5	78,1	79,4	89,8	83,9
	2000	71,1	86,9	138,4	89,4	100,0
	2001	64,3	100,6	112,1	128,2	110,0
	2002	88,1	106,1	138,5	124,8	120,1
	2003	103,3	155,2	135,7	149,5	141,0
	2004	125,7	189,2	163,8	185,2	172,6
	2005	164,1	227,0	190,2	218,9	205,7
	2006	186,6	247,5	220,7	247,8	232,5
	2007	217,9	284,3	251,6	281,9	265,9
	2008	246,4	327,5	290,1	323,9	305,4
	2009	227,2	300,6	268,7	299,4	282,0
	2010	229,6	308,6	275,9	303,1	287,4
Import de bunuri și servicii	1995	35,7	40,9	37,2	51,8	42,2
	1996	45,6	52,7	50,8	45,6	48,4
	1997	51,0	50,5	50,9	46,9	49,6
	1998	59,3	59,1	48,9	52,5	54,6
	1999	69,4	83,3	90,5	98,8	86,7
	2000	97,4	105,0	101,6	97,1	100,0
	2001	101,8	112,6	106,2	99,5	104,5
	2002	101,9	112,6	117,6	111,9	111,2
	2003	95,3	126,8	124,2	125,3	118,5
	2004	103,9	135,1	125,2	132,2	124,7
	2005	109,4	151,9	133,7	139,1	133,8
	2006	119,1	154,8	148,3	157,4	145,9
	2007	130,0	169,6	164,1	174,3	160,7
	2008	141,9	187,3	181,5	193,0	177,2
	2009	140,9	183,8	180,5	189,2	174,8
	2010	159,8	210,9	201,4	203,4	194,5

Elemente de utilizări		trimestrele				anul
		I	II	III	IV	
Export de bunuri și servicii	1995	25,4	33,2	34,6	54,0	38,0
	1996	37,7	50,3	44,5	50,0	45,9
	1997	43,3	50,5	53,7	50,8	49,6
	1998	58,8	64,1	53,2	57,8	58,4
	1999	62,2	78,6	99,3	109,8	88,9
	2000	104,2	98,3	100,6	97,5	100,0
	2001	104,2	111,1	92,4	102,0	102,4
	2002	94,4	102,6	116,8	112,0	106,8
	2003	103,2	107,9	120,0	114,1	111,5
	2004	103,7	109,2	120,1	113,8	111,8
	2005	105,0	113,0	124,5	115,6	114,6
	2006	110,4	116,2	132,1	118,3	119,2
	2007	121,8	127,6	142,3	127,6	129,7
	2008	123,4	130,8	143,9	131,3	132,2
	2009	120,8	130,3	141,0	130,2	130,5
	2010	136,8	144,2	162,6	147,6	147,7
Produsul intern brut	1995	26,9	29,2	37,4	44,4	35,7
	1996	37,8	36,8	49,5	53,0	45,6
	1997	44,2	46,1	53,8	57,0	51,3
	1998	49,1	54,0	60,4	57,6	56,2
	1999	65,6	70,3	83,9	86,9	78,5
	2000	85,5	89,7	102,4	114,4	100,0
	2001	102,6	107,4	113,4	120,0	112,0
	2002	113,5	118,6	118,2	137,9	123,0
	2003	124,1	133,1	142,9	157,4	141,3
	2004	136,9	150,1	147,7	170,3	152,6
	2005	150,9	162,5	162,5	185,9	166,9
	2006	173,2	185,0	185,6	207,6	189,3
	2007	201,0	213,4	217,0	240,0	219,5
	2008	229,7	239,3	227,2	260,2	239,7
	2009	237,9	242,5	230,3	267,3	244,8
	2010	257,7	262,5	263,4	299,5	272,2

13. Prezentarea grafică a produsului intern brut ajustat sezonier

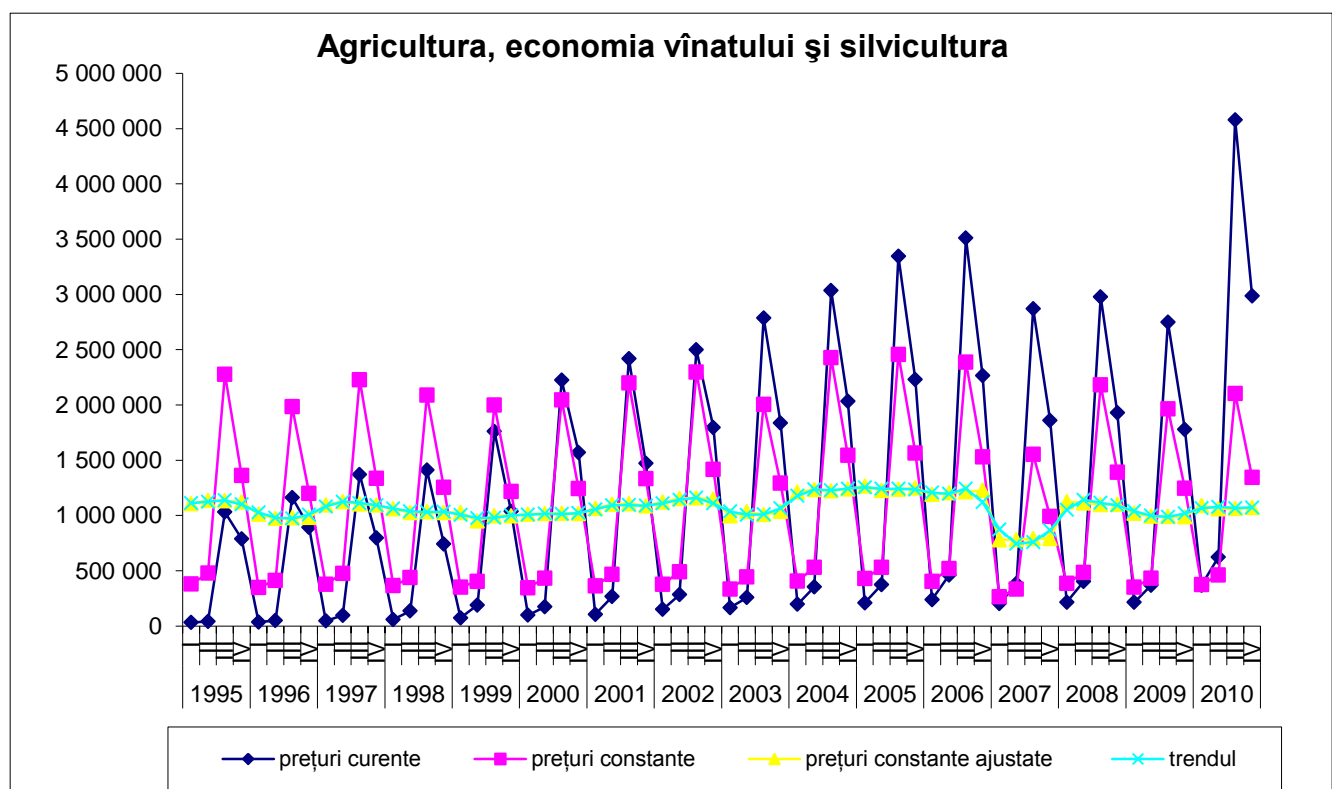
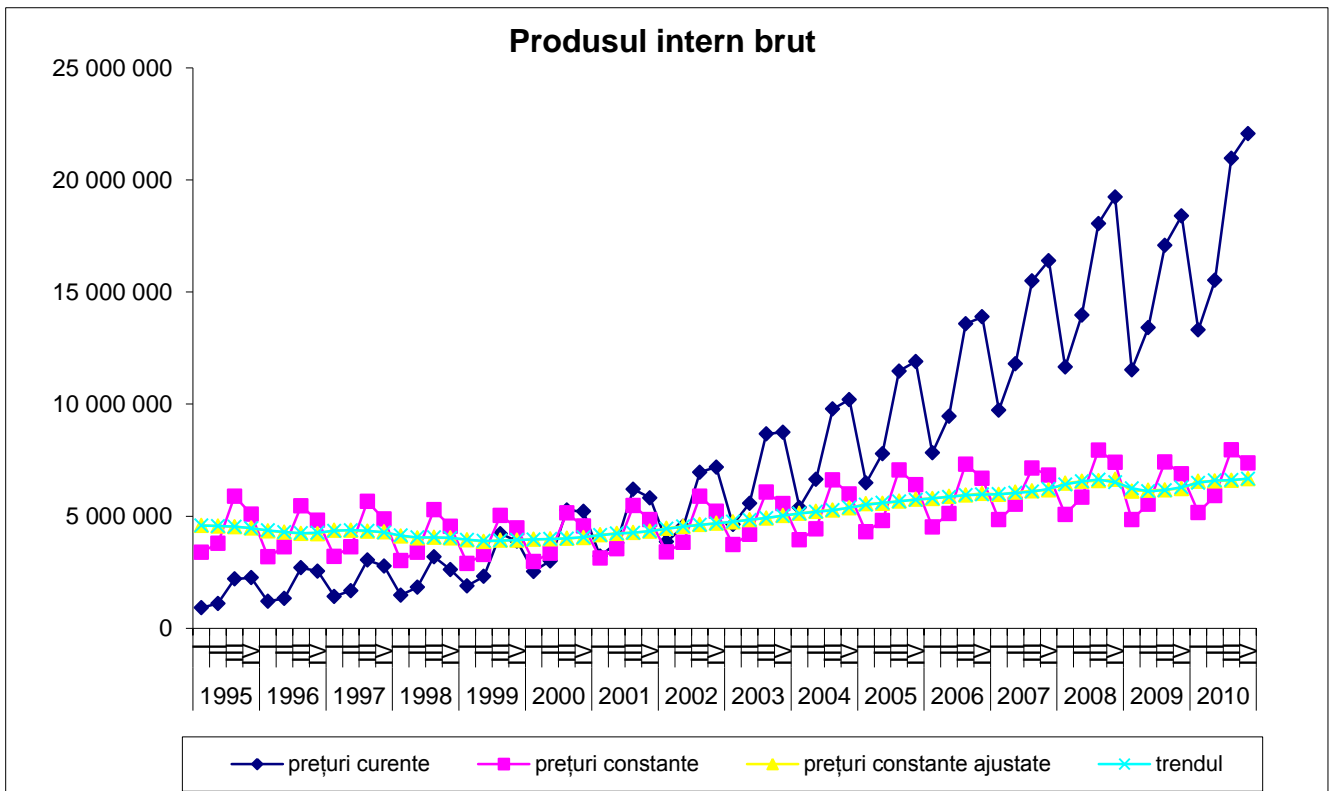

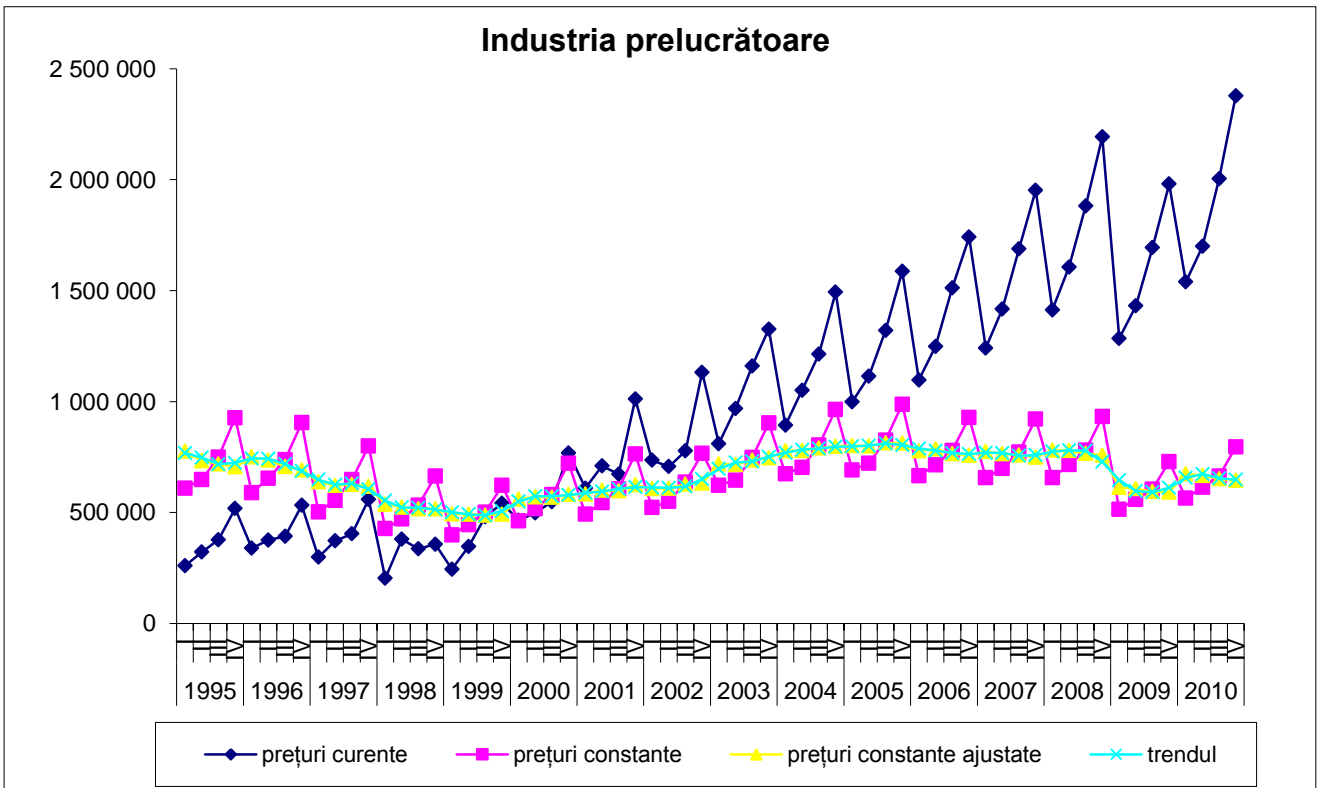
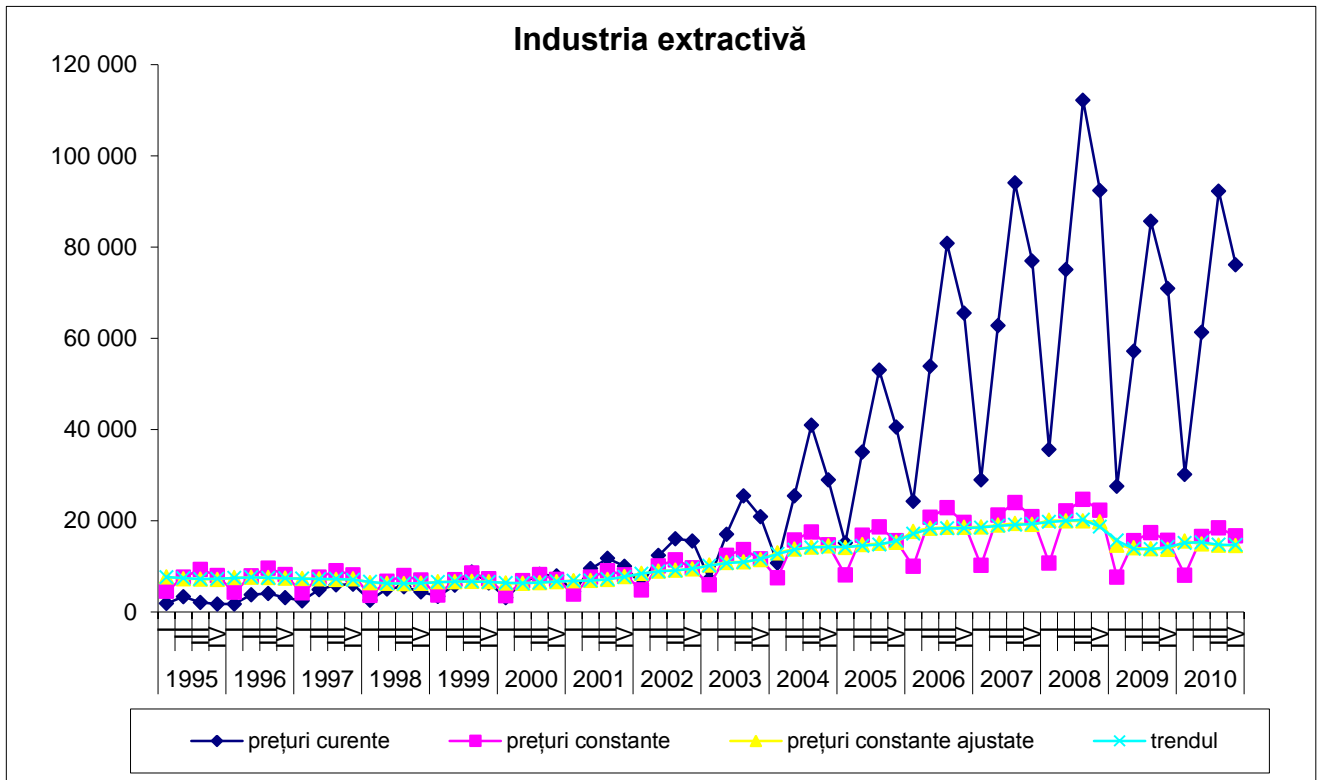

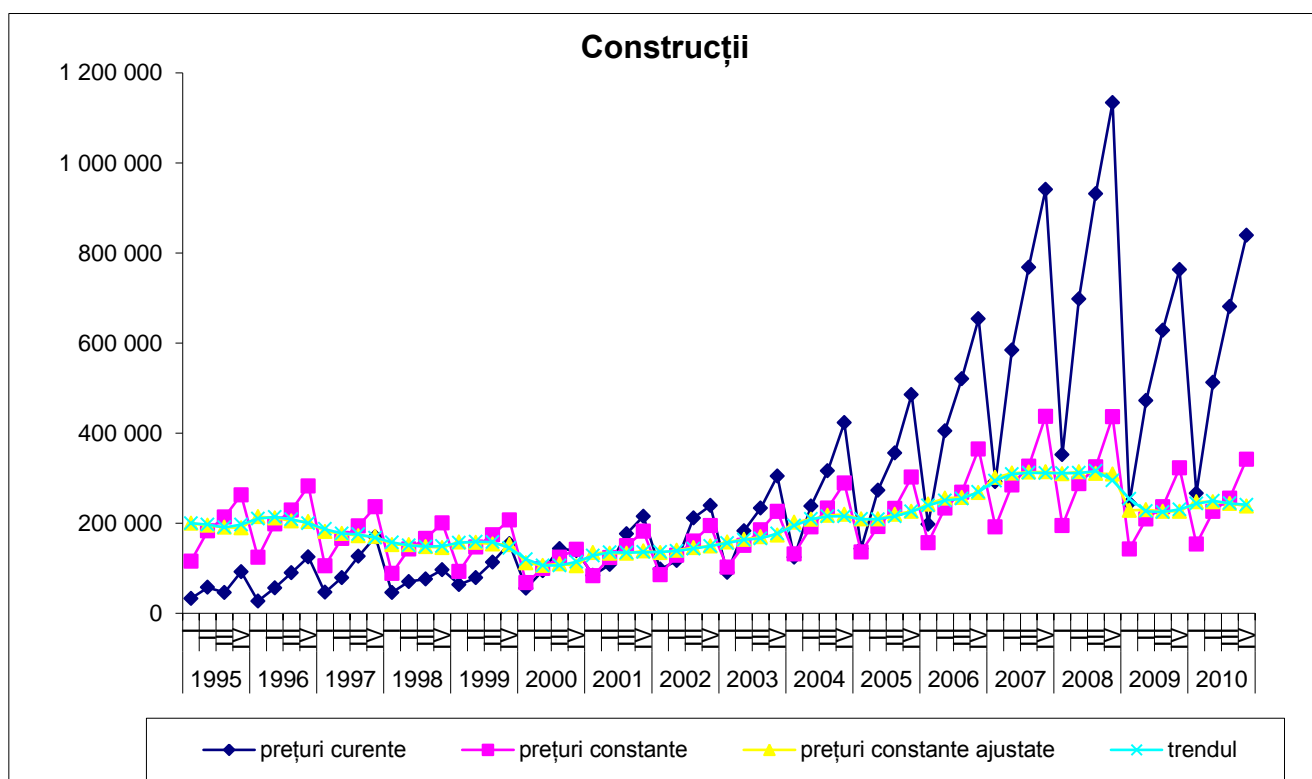
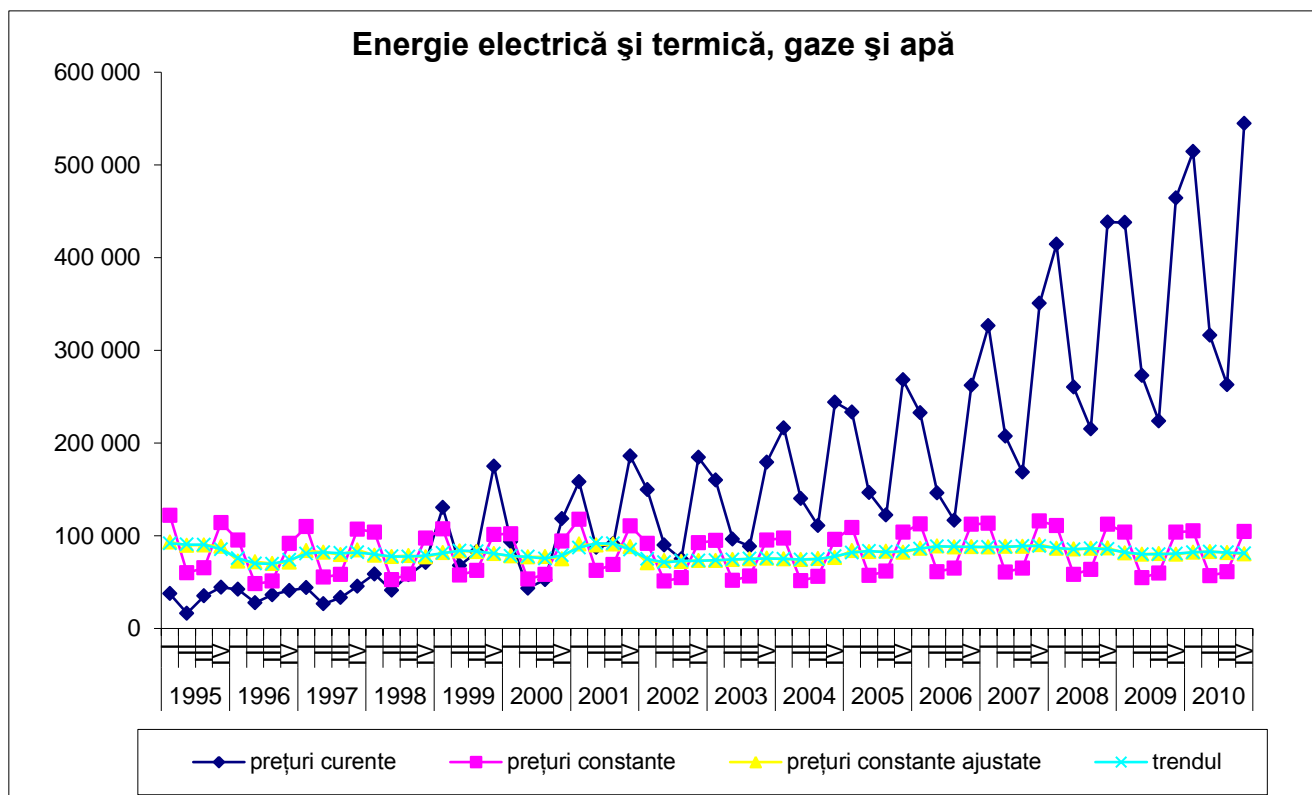

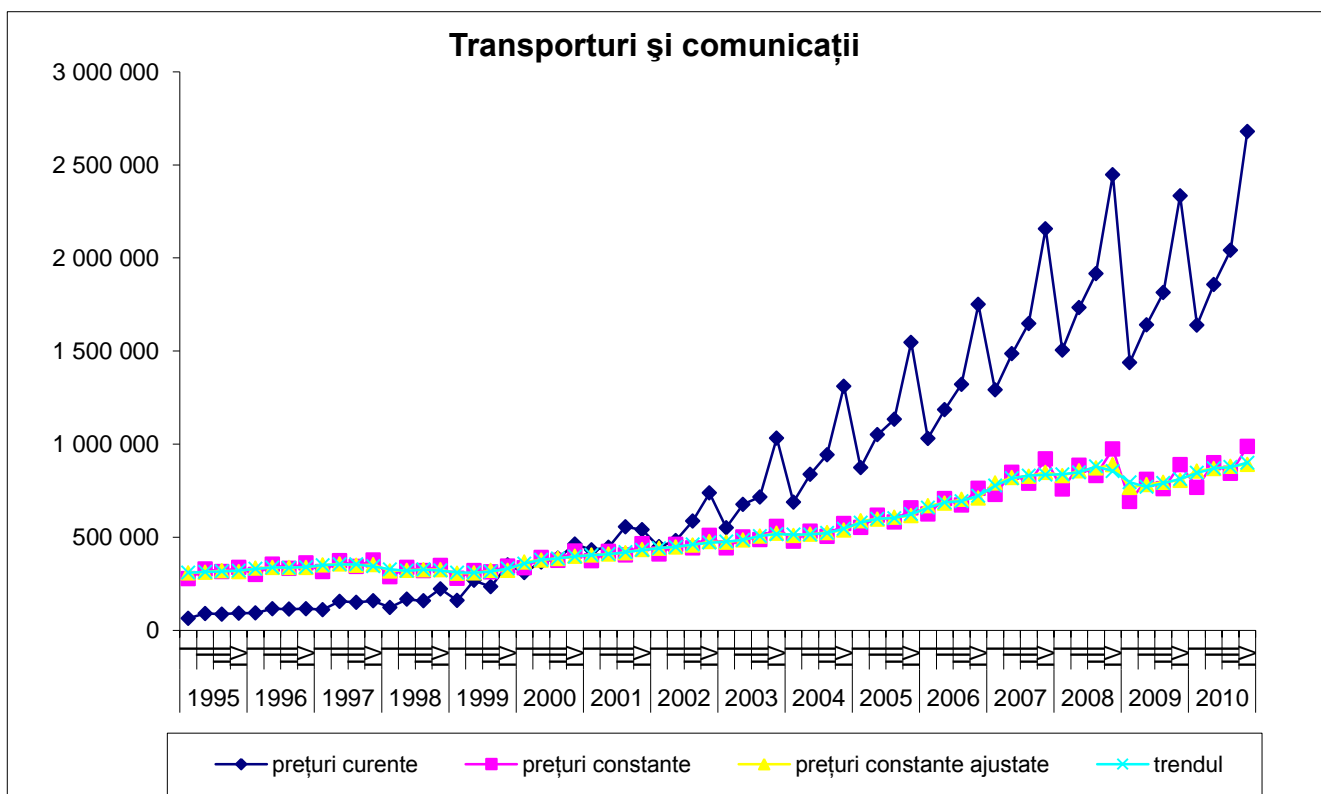
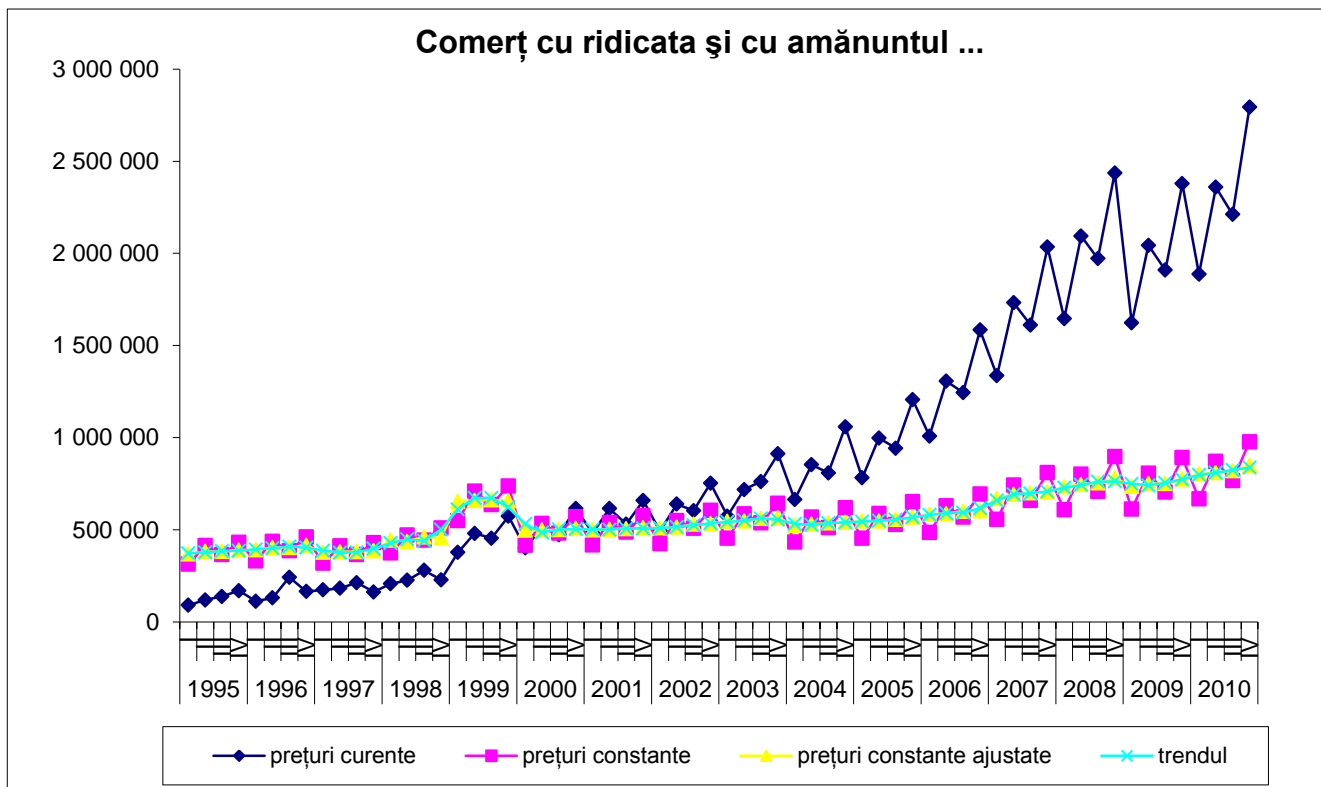

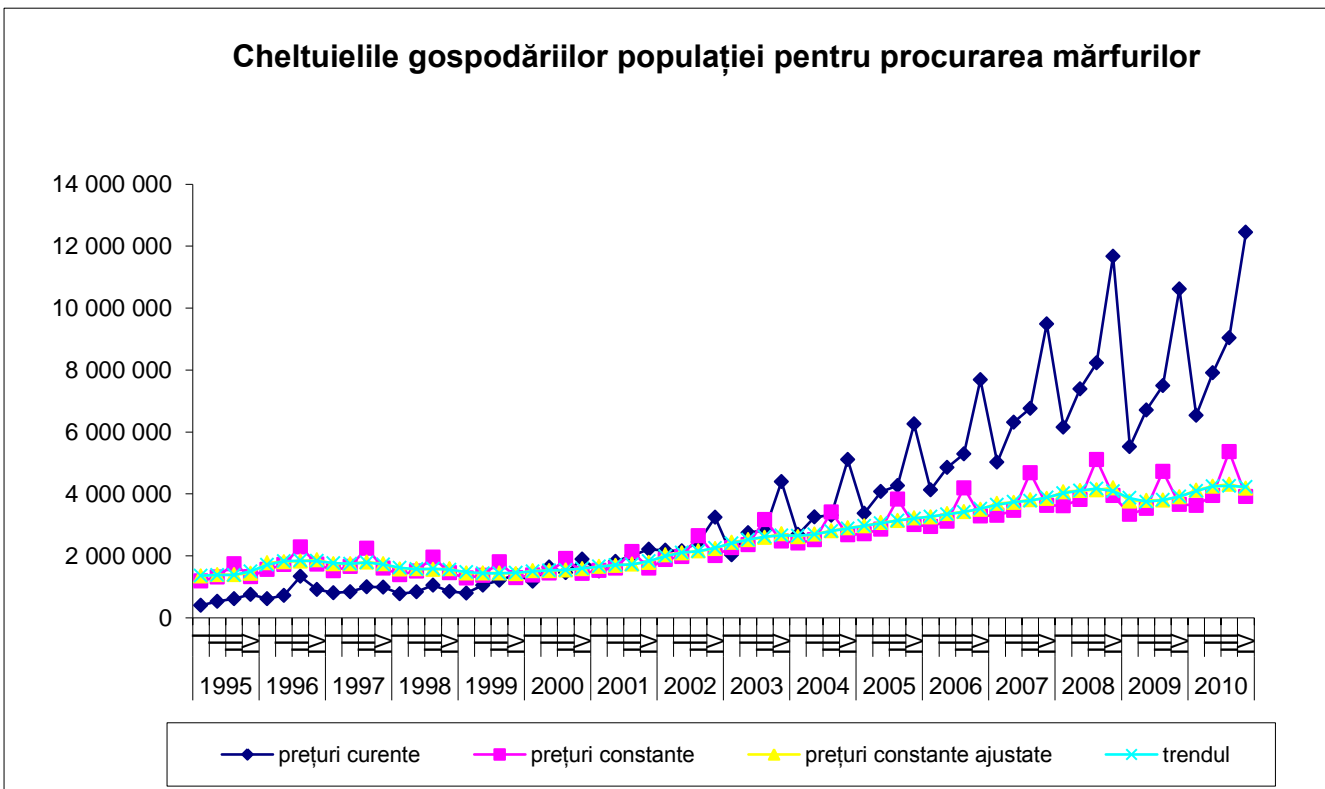
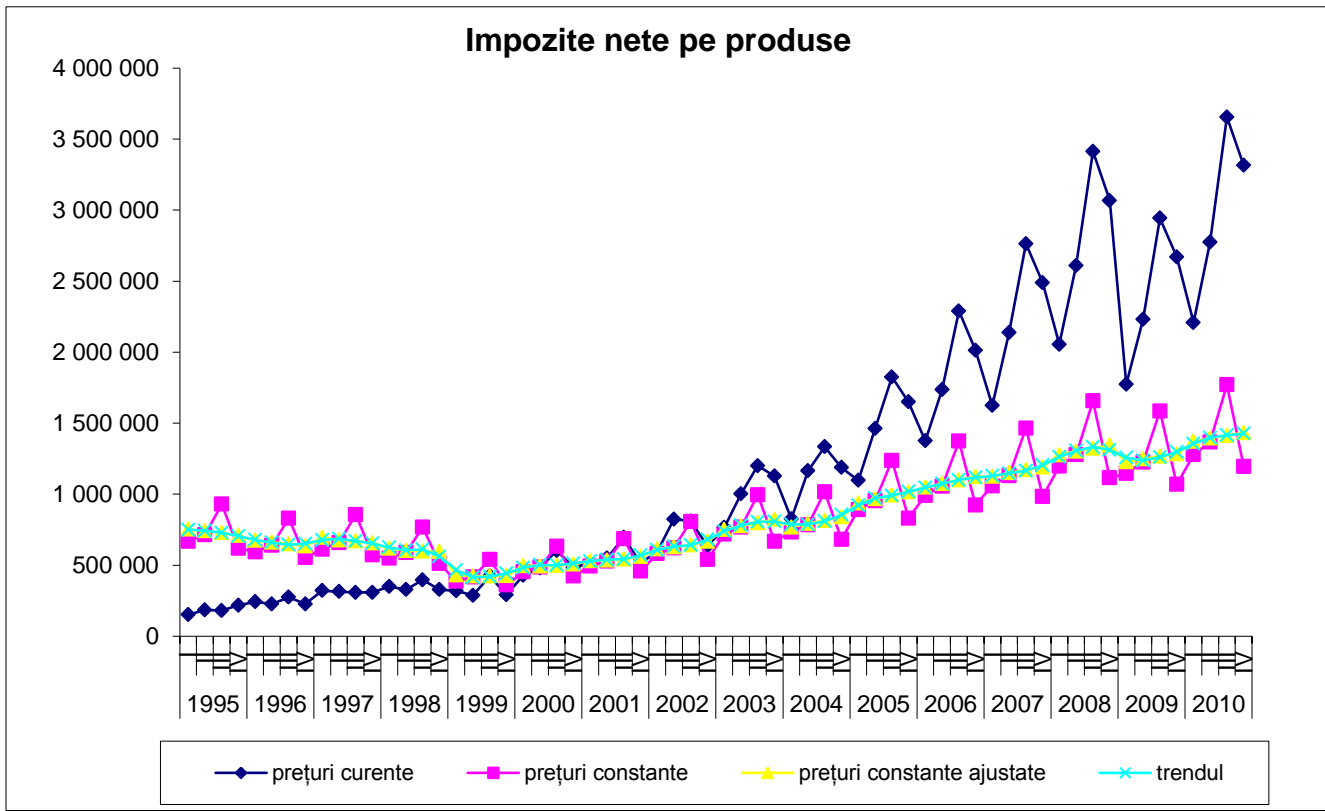

Cheltuielile gospodăriilor populației pentru procurarea serviciilor

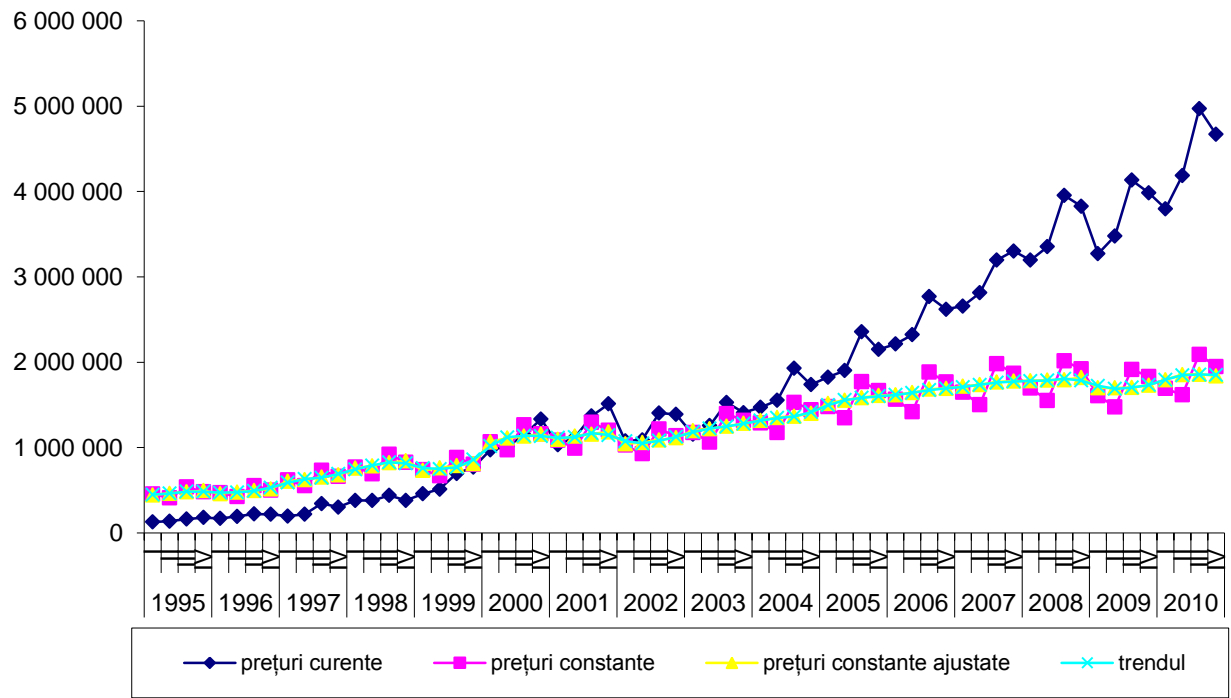

Consum final de mărfuri și servicii în formă naturală

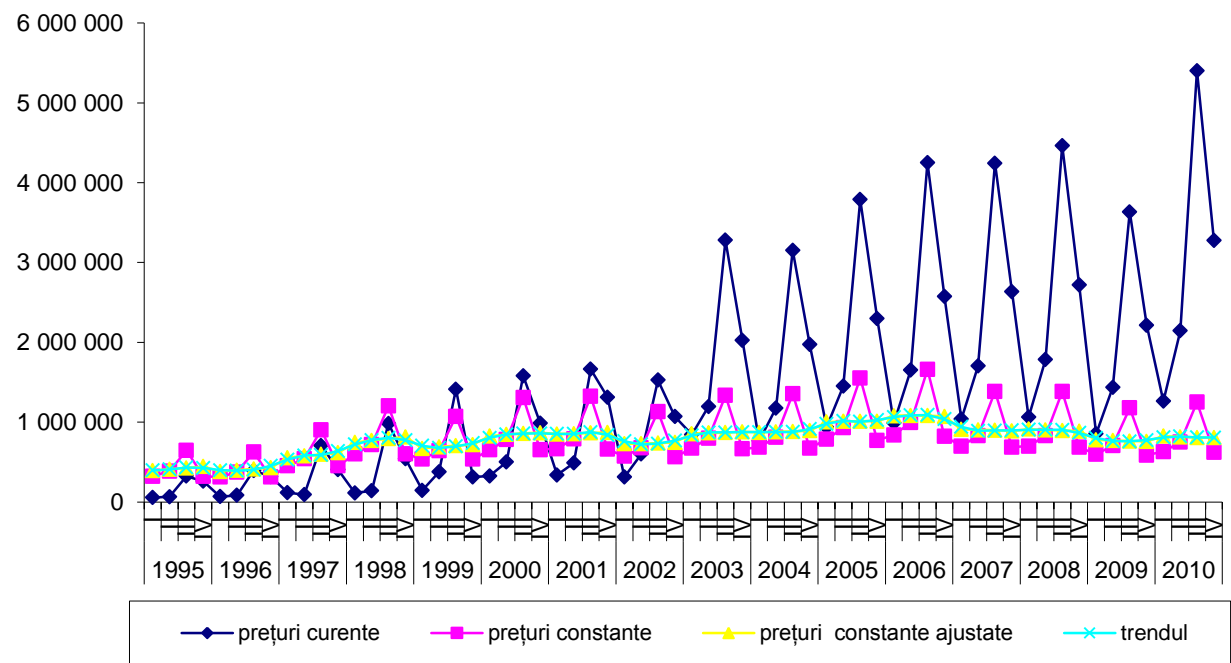

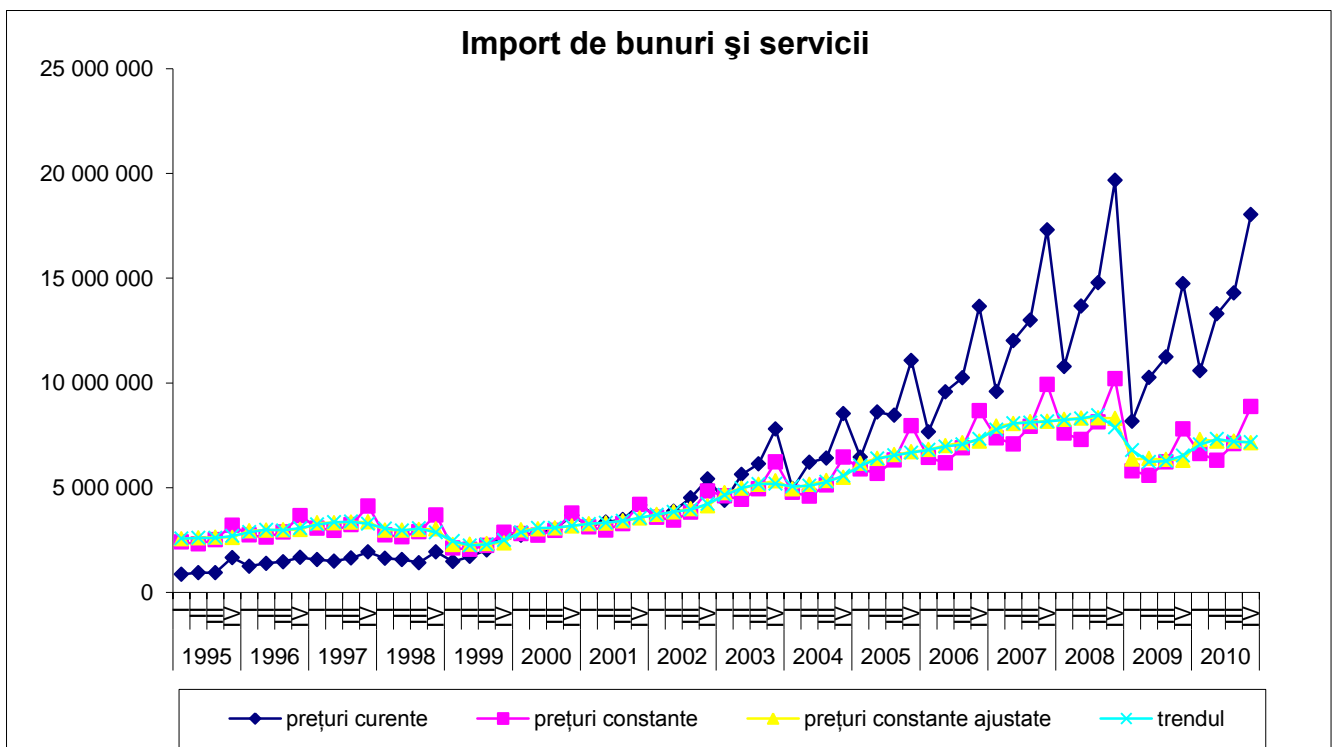
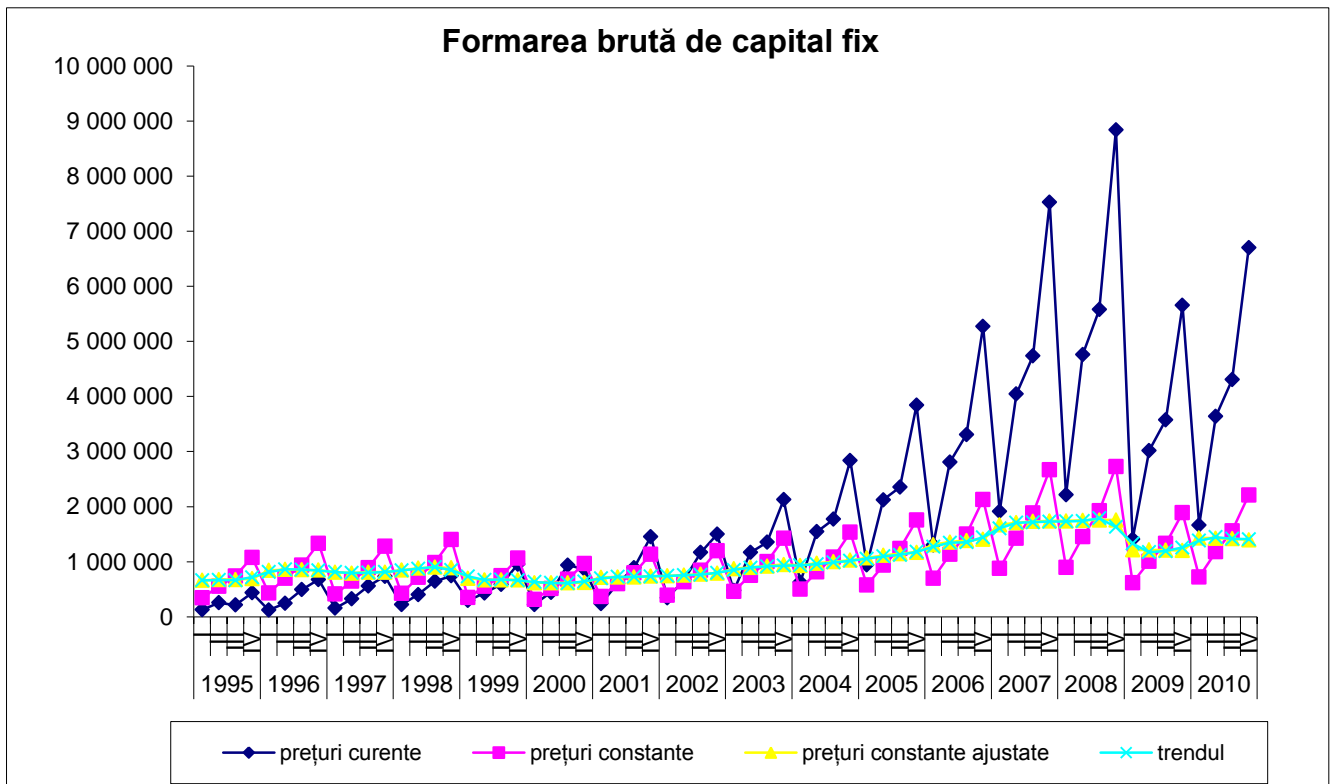

Export de bunuri și servicii

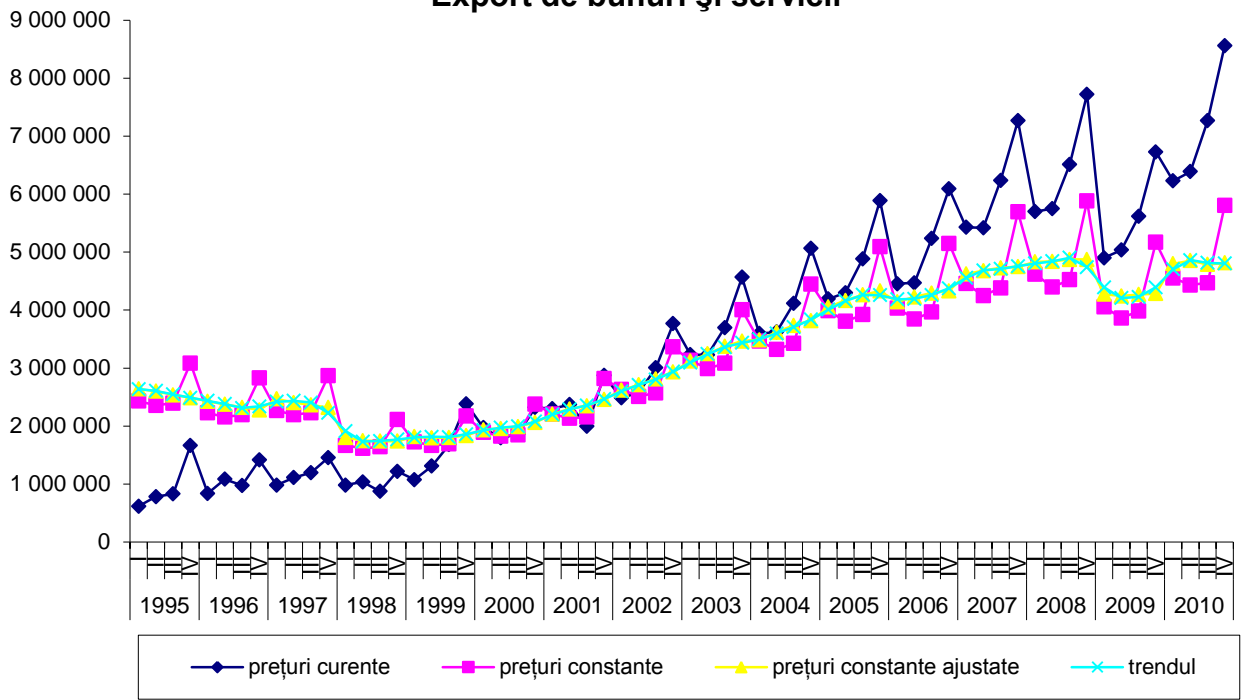

Lexic

*Principalele definiții ale conturilor
nefinanciare conform metodologiei Sistemului
Conturilor Naționale ale Organizației Națiunilor
Unite, versiunea 1993
(SCN, ONU - 1993)*

Principalele definiții ale conturilor naționale nefinanciare conform metodologiei Sistemului Conturilor Naționale a Organizației Națiunilor Unite (ONU), versiunea 1993

Contabilitatea națională reprezintă un ansamblu coerent și detaliat de conturi și tabele macroeconomice ce oferă o imagine comparabilă și completă a activității economice a unei țări. Aceasta clasifică marea varietate de fluxuri economice într-un număr restrâns de categorii fundamentale și le înscrie într-un cadru de ansamblu ce permite obținerea unei reprezentări a circuitului economic adaptată nevoilor de analiză, previziune și politică economică.

Gen de activitate economică – proces care conduce la obținerea unui asortiment similar de producție (bunuri, servicii) care caracterizează cele mai generale categorii ale clasificării genurilor de activitate.

Unitatea instituțională este o unitate economică rezidentă (care are centru de interes, deci, desfășoară o activitate economică de cel puțin un an pe teritoriul respectiv) care are autonomie de decizie în exercitarea funcției sale principale și/sau dispune de contabilitate completă (are atât documente contabile în care apar toate operațiunile economice și financiare efectuate în cursul perioadei, cât și un bilanț al activelor și pasivelor sale).

Sectorul instituțional – regruparea unităților instituționale în ansambluri pe baza funcției lor principale și a surselor de finanțare.

Sectorul «Administrația publică» cuprinde unitățile instituționale, a căror funcție principală este de a produce servicii non-piață destinate consumului individual și colectiv și de a efectua operațiuni de redistribuire a veniturilor statului. Resursele lor provin din contribuțiile obligatorii vărsate de unitățile aparținând altor sectoare instituționale.

Sectorul «Gospodăriile populației» cuprinde indivizi sau grupuri de indivizi în același timp în funcția lor de consumatori și eventual de întreprinzători. Resursele principale ale acestora provin din remunerarea salariaților, venituri din proprietate, transferuri efectuate din celelalte sectoare și din încasările provenind din vânzarea producției.

Sectorul «Instituții fără scop lucrativ în serviciul gospodăriilor populației» regrupează unitățile instituționale care prestează servicii non-piață pentru gospodării și ale căror resurse, provin din contribuțiile voluntare efectuate de gospodării și din veniturile din proprietate. În acest sector se includ sindicatele, partidele politice, cultele religioase, asociațiile culturale și sportive, etc..

Producția include toate produsele fabricate și serviciile prestate în cursul unei perioade contabile.

Producția de piață reprezintă producția vândută sau destinată vânzării pe piață la un preț semnificativ din punct de vedere economic.

Producția non–piață reprezintă producția furnizată altor unități, fie gratuit, fie la preț nesemnificativ din punct de vedere economic.

Consumul intermediar reprezintă valoarea bunurilor și serviciilor (excluzând consumul de capital fix) care sunt fie transformate, fie consumate în totalitate în timpul procesului de producție.

Valoarea adăugată brută este soldul contului de producție și se măsoară ca diferența dintre valoarea bunurilor și serviciilor produse și consumul intermediar, reprezentând deci valoarea nou creată în procesul de producție.

Impozitele pe producție și import cuprind impozitele pe produse și alte impozite pe producție.

Impozite pe produse – impozite prelevate proporțional cu cantitatea sau valoarea bunurilor și serviciilor produse, comercializate sau importate de rezidenți. Din ele fac parte taxa pe valoarea adăugată (TVA), accize, impozite pe bunurile și serviciile importate.

Subvențiile sînt transferuri curente fără contrapartidă pe care administrațiile publice le varsă producătorilor rezidenți în scopul influențării nivelurilor de producție, prețurilor sau remunerării factorilor de producție.

Subvențiile includ:

- **subvențiile pe produse** - sume vărsate pe unitatea de bun sau serviciu produsă sau importată.
- **alte subvenții pe producție** - sumele de care pot beneficia unitățile producătoare rezidente, în funcție de activitățile lor de producție.

Impozite nete pe produse – impozite pe produse minus subvenții pe produse.

Produsul intern brut (PIB) – principalul agregat macroeconomic al sistemului de conturi naționale reprezintă rezultatul final al activității de producție din unitățile producătoare rezidente și care corespunde valorii bunurilor și serviciilor produse de către aceste unități pentru consumul final. PIB se poate calcula prin următoarele metode:

La etapa de producție PIB reprezintă:

PIB = VAB + IP - SP, unde:

- PIB - produsul intern brut (prețuri de piață)
- VAB - valoarea adăugată brută (prețuri de bază)
- IP - impozite pe produse
- SP - subvenții pe produse

La etapa de utilizări Produsul intern brut reprezintă:

PIB = CF + FBCF + VS + (E - I), unde:

- CF - consumul final
- FBCF - formarea brută de capital fix
- VS - variația stocurilor
- E - exporturi de bunuri și servicii
- I - importuri de bunuri și servicii

La etapa formării veniturilor PIB reprezintă:

PIB = R + EBE/VMB + IPI - S, unde:

- R - remunerarea salariaților
- EBE/VMB - excedentul brut de exploatare/ venitul mixt brut
- IPI - impozite pe producție și import
- S - subvenții

Producția pentru consumul final propriu cuprinde bunurile și serviciile pe care o unitate instituțională le produce și le păstrează, fie în scopul consumului final, fie în scopul formării brute de capital fix.

Cheltuielile pentru consumul final însumează cheltuielile gospodăriilor populației, cheltuielile administrației publice pentru bunurile și serviciile individuale și serviciile colective, precum și cheltuielile instituțiilor fără scop lucrativ în serviciul gospodăriilor populației.

Cheltuielile pentru consumul final al gospodăriilor populației însumează cheltuielile gospodăriilor populației pentru procurarea bunurilor și serviciilor utilizate pentru satisfacerea directă a nevoilor umane individuale ale gospodăriilor rezidente.

Cheltuielile pentru consumul final al administrației publice pentru bunuri și servicii individuale cuprind cheltuielile administrației publice pentru procurarea bunurilor și serviciilor în folosul individual al gospodăriilor populației.

Cheltuielile pentru consumul final al administrației publice pentru servicii colective includ serviciile prestate din contul Bugetului Public Național de întreprinderi și organizații în folosul colectivității sau a unor grupuri de gospodării.

Cheltuielile pentru consumul final al instituțiilor fără scop lucrativ în serviciul gospodăriilor populației reprezintă cheltuielile acestor unități pentru procurarea bunurilor și serviciilor în vederea furnizării lor gratis gospodăriilor populației cu titlu de transferuri sociale în natură.

Deflatorul reprezintă raportul dintre prețurile curente și cele constante din perioada de raport.

Formarea brută de capital fix reprezintă valoarea bunurilor durabile dobândite de unitățile rezidente în scopul de a fi utilizate ulterior în procesul de producție.

Serviciile de intermediere financiară indirect măsurate (SIFIM) se măsoară indirect convențional prin soldul dintre dobânzile încasate și cele plătite de instituțiile financiare fiind rezultatul activității de intermediere financiară a acestora. Deoarece serviciile de intermediere financiară indirect măsurate nu pot fi repartizate pe tipuri de activități, prin convenție, acestea sunt alocate consumului intermediar al unei unități speciale, numită unitate fictivă. Unitatea fictivă are o producție nulă, un consum intermediar egal cu valoarea SIFIM și o valoare adăugată brută egală, dar de semn contrar.

Variația stocurilor reprezintă diferența între stocul de la sfârșitul perioadei considerate și cel inițial. Stocurile reprezintă bunurile, altele decât cele de capital fix, deținute la un moment dat de unitățile de producție. Prin convenție gospodăriile populației (în calitate de consumatori) nu dețin stocuri. De asemenea, ramurile cu producție nedestinate pieței ale administrației publice și cele ale instituțiilor fără scop lucrativ în serviciul gospodăriilor populației nu dețin stocuri, cu excepția stocurilor strategice.