

Profilul femeilor din mediul rural



Caracteristici demografice ale femeilor din mediul rural

- Au vîrsta medie de 39 ani



- Durata medie a vieții este 74 ani



- 2 din 10 au vîrsta de 60 ani și peste

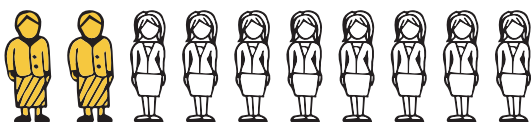

- La 100 femei în vîrsta aptă de muncă (16-59 ani) revin 70 femei vîrstnice

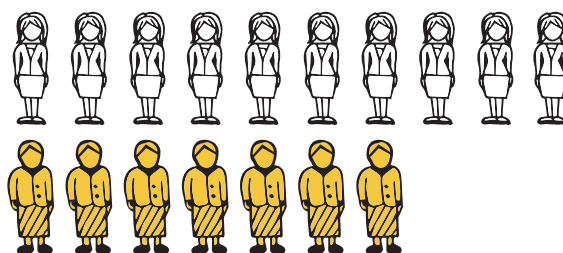

Sursa: BNS, statistica populației, 2014

Nivel de instruire a femeilor din mediul rural

Mai puțin de jumătate dintre femeile de 15 ani și peste au studii superioare, medii de specialitate sau secundar profesionale (46,4%)



Sursa: BNS, Ancheta forței de muncă, 2014

Accesul femeilor din mediul rural la servicii de sănătate

- Circa 1/5 dintre femeile rurale își apreciază starea de sănătate ca fiind rea sau foarte rea

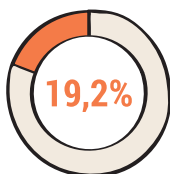

- Suferă de aproape 2 ori mai des decît femeile de la orașe de boli cronice care necesită tratament continuu, precum boli osteoarticulare, bolile sistemului nervos, tumori

- Peste 1/3 dintre femeile rurale au renunțat la vizita la medic

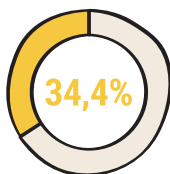

- În medie fac lunar 3,4 vizite la medic



Motivul renunțării la consultația medicului a fost

- Insuficiența mijloacelor financiare pentru fiecare a 4-a femeie

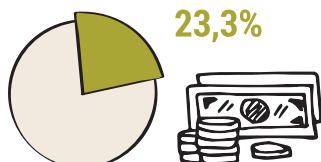

- Lipsa poliței de asigurare pentru fiecare a 10-a femeie

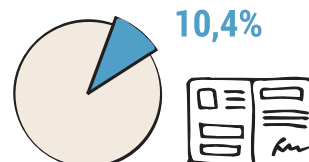

Sursa: BNS, Cercetarea bugetelor gospodăriilor casnice (2014) și modulul pe ocrotirea sănătății (2012)

➤ Sărăcia femeilor din mediul rural ➤

Cele mai afectate de sărăcie în mediul rural sînt

- Femeile vîrstnice (65 ani și peste)



- Femeile în vîrstă fertilă (25-44 ani)



- Femeile care trăiesc preponderent din pensie



- Femeile fără studii primare

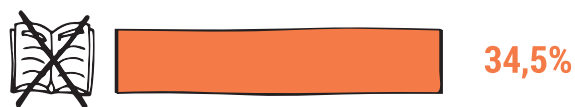

- Femeile cu studii primare, gimnaziale



- Femeile-lucrătoare pe cont propriu în agricultură



Sursa: BNS, Cercetarea bugetelor gospodăriilor casnice, 2014

➤ Ocuparea femeilor din mediul rural ➤

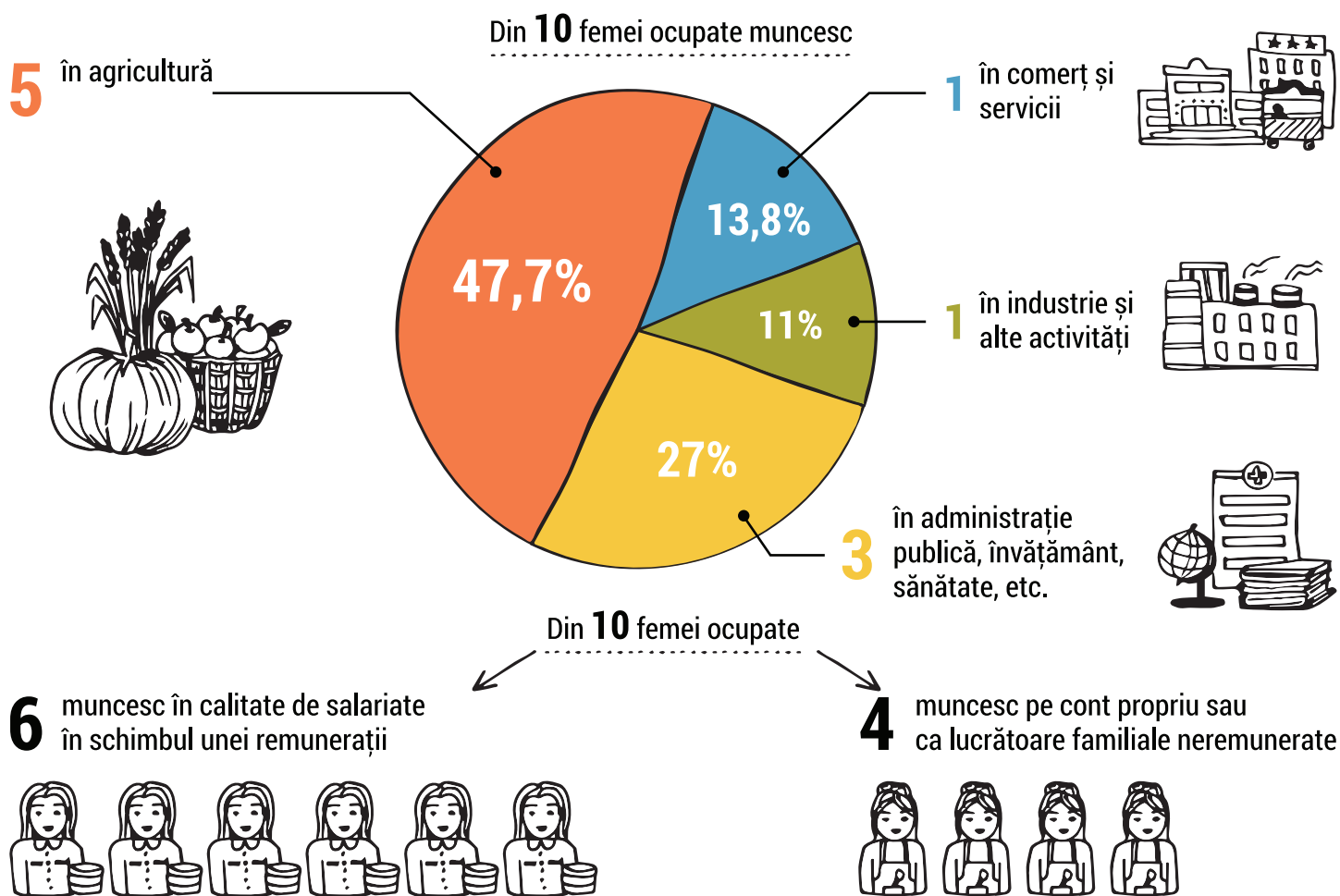

Sursa: BNS, Ancheta forței de muncă, 2014

Acest material a fost elaborat în cadrul Proiectului ONU "Consolidarea sistemului statistic național", în colaborare cu Biroul Național de Statistică și cu suportul PNUD, UN Women și UNECE.

Compilare date: Aurelia Spătaru și Ala Negruța.
Executare: Agenția de design "RT Design Studio"