



RECENSĂMÂNTUL
POPULAȚIEI ȘI AL LOCUINȚELOR
2014



Principalele rezultate ale RPL 2014

31 martie 2017

RPL 2014 vs. RP2004

- ❑ Recensământul locuințelor
- ❑ Noțiunea de reședință obișnuită a persoanei, pentru alinierea la standarde internaționale și a avea date comparabile între țări
- ❑ Ancheta Post Recenzare care a avut ca scop estimarea gradului de acoperire la RPL.

Obiectul recenzării

DA

Cetățenii Republicii Moldova

Cetățenii străini, dar care de obicei locuiesc în RM

Persoane fără cetățenie

Persoane fără domiciliu sau fără adăpost.

NU

Persoane misiuni diplomatice străine, oficii consulare, organizațiilor internaționale și membrii familiilor lor

Personalul forțelor armate străine

Persoanele străine (asimilați cu turiști sosiți pentru o perioadă de pînă la 3 luni)

Reședința obișnuită

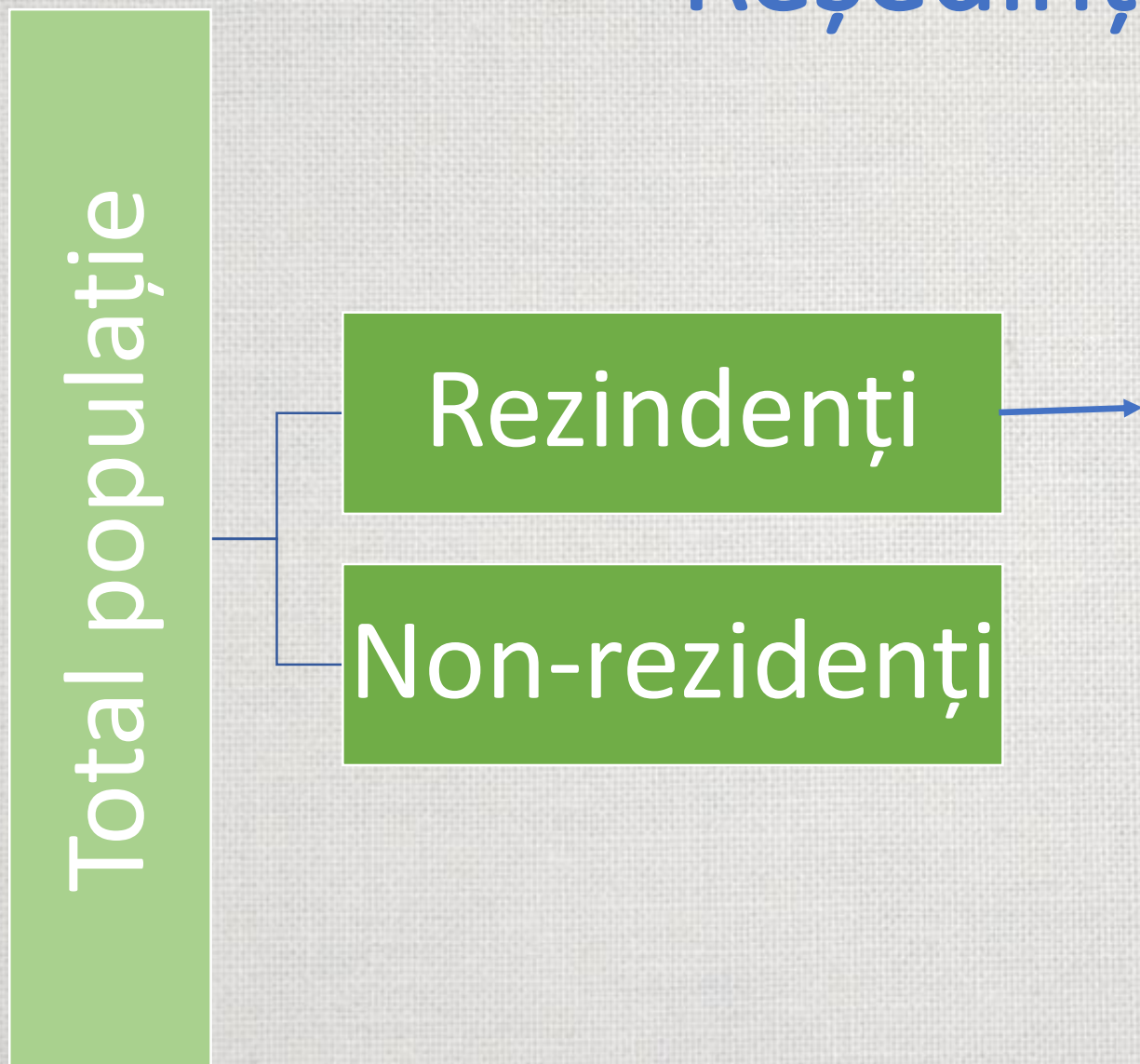

!!! Dacă persoana a locuit pe teritoriul țării mai mult de 12 luni, în anul care precede recensământul sau intenționează să se afle pe teritoriul RM mai mult de 12 luni, atunci ea este considerată persoană cu reședință obișnuită (rezidentă)

Numărul populației recenzate la recensămintele din 2004 și 2014

	2004	2014 recenzat	2014 estimat
Total populație	3.383.332	2.804.801	2.998.235
inclusiv:			
rezidenți	X	2.595.771	2.789.205
non-rezidenți	X	209.030	209.030
or. Chișinău	589.445	339.079	532.513

Evoluția numărului populației

Data recensământului	Populația, mii persoane			În % față de total populație		Densitatea populației, numărul locuitorilor la 1 km ²
	Total	Urban	Rural	Urban	Rural	
La 15 ianuarie 1959	2879,4	633,9	2245,5	22,0	78,0	85,4
La 15 ianuarie 1970	3569,8	1123,5	2446,3	31,5	68,5	105,9
La 17 ianuarie 1979	3949,8	1532,9	2416,9	38,8	61,2	117,2
La 12 ianuarie 1989	4335,4	2020,1	2315,3	46,6	53,4	128,6
La 5 octombrie 2004	3383,3	1305,6	2077,7	38,6	61,4	110,9
La 12 mai 2014 **	2998,2	1144,4	1853,8	38,2	61,8	98,3

Structura populației pe vârste, %

2014

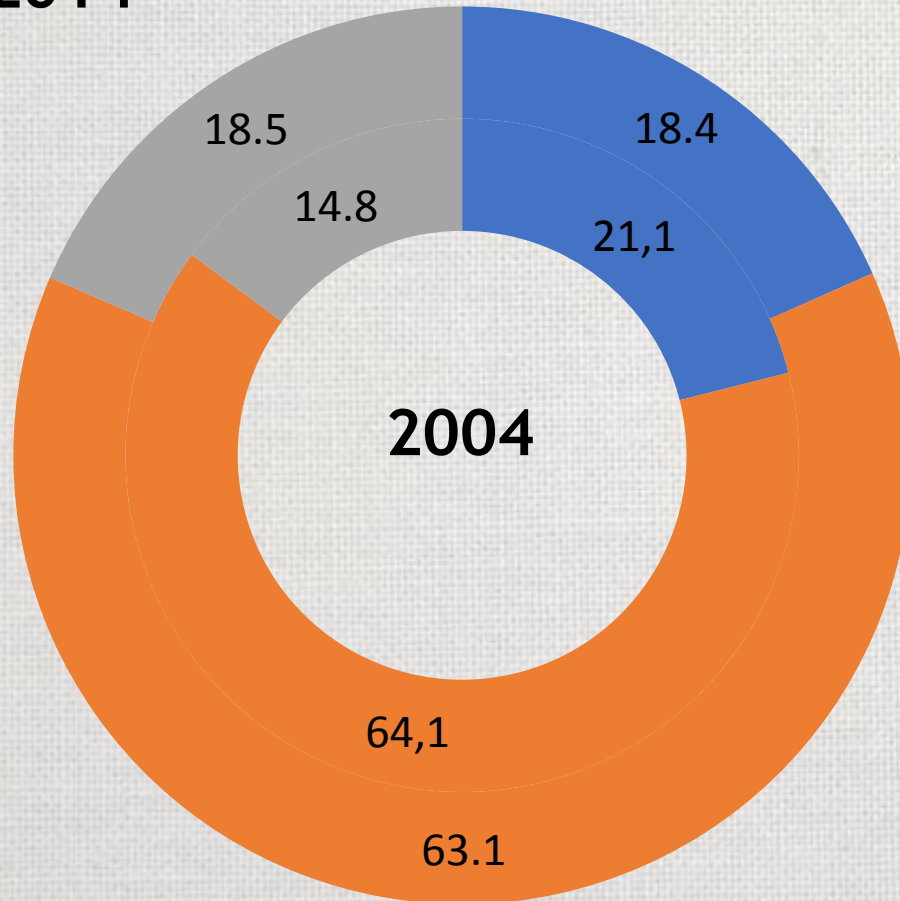

- sub vârsta aptă de muncă
- în vârsta aptă de muncă
- peste vârsta aptă de muncă

Piramida vârstelor, RPL 2014

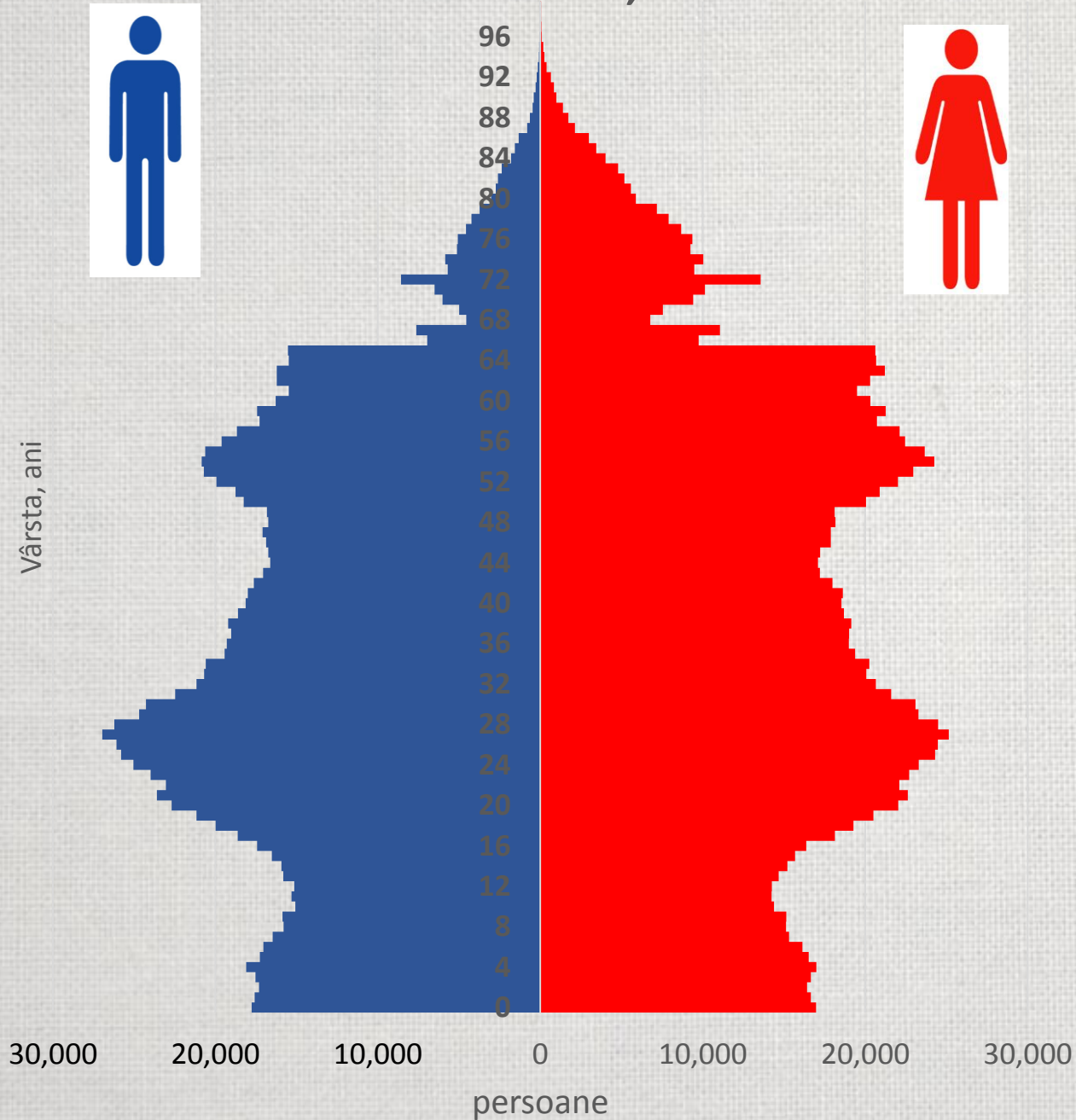

Femei - 51,8%

Bărbați – 48,2%

Vârsta medie, ani:

Total – 37,6 ani

Femei – 39,2 ani

Bărbați - 35,8 ani

Repartizarea localităților rurale după numărul populației

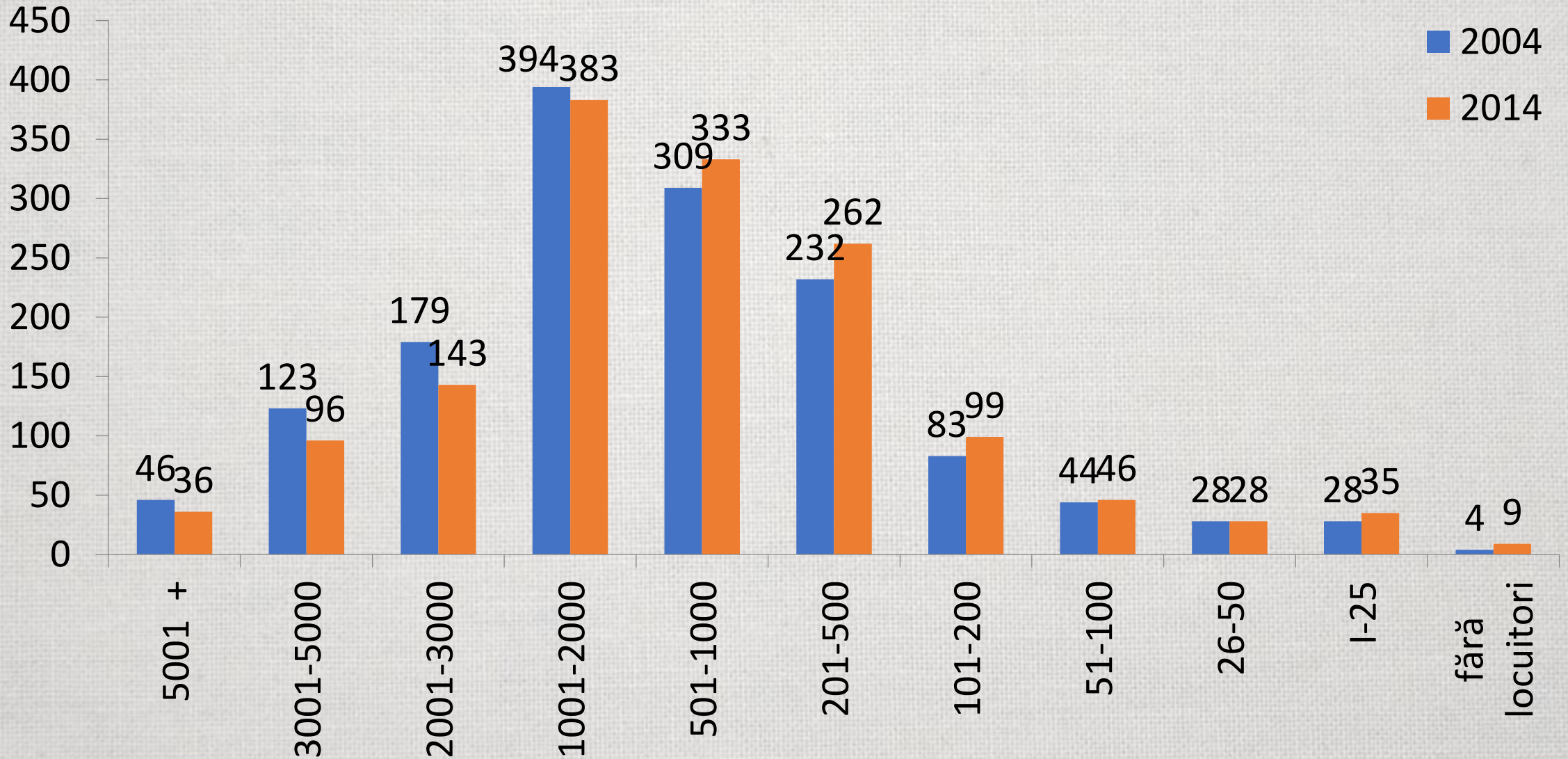

Structura etnică a populației

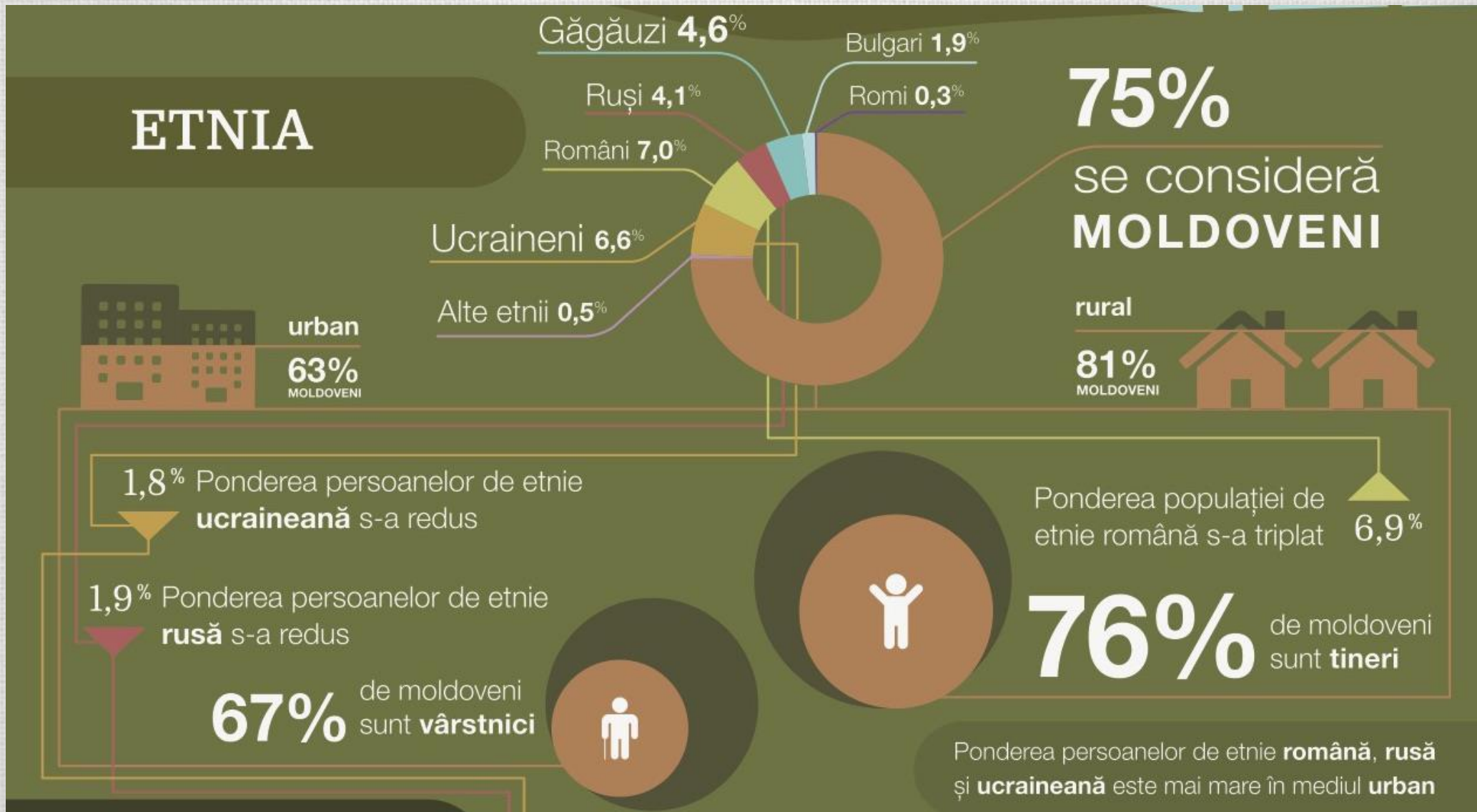

Limba maternă

LIMBA

Populația de etnie **rusă** și **ucraineană** predomină în rândul **vârstnicilor**

Populația vorbește în **limba**



16%
2004

23%
2014

Limba maternă
este considerată limba română

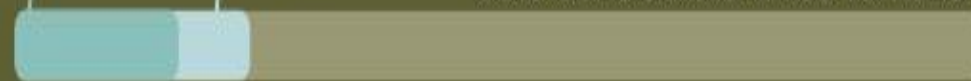

Religia

RELIGIA

S-au declarat

96,8% ortodocși	0,7% martorii lui ehova
1,0% baptiști	0,4% penticostalii
0,8% alte religii	0,3% adventiști de ziua a șaptea



96,8%

s-au declarat de religie **ortodoxă.**

Mărime medie a gospodăriei

Raioane ce depășesc media pe țară

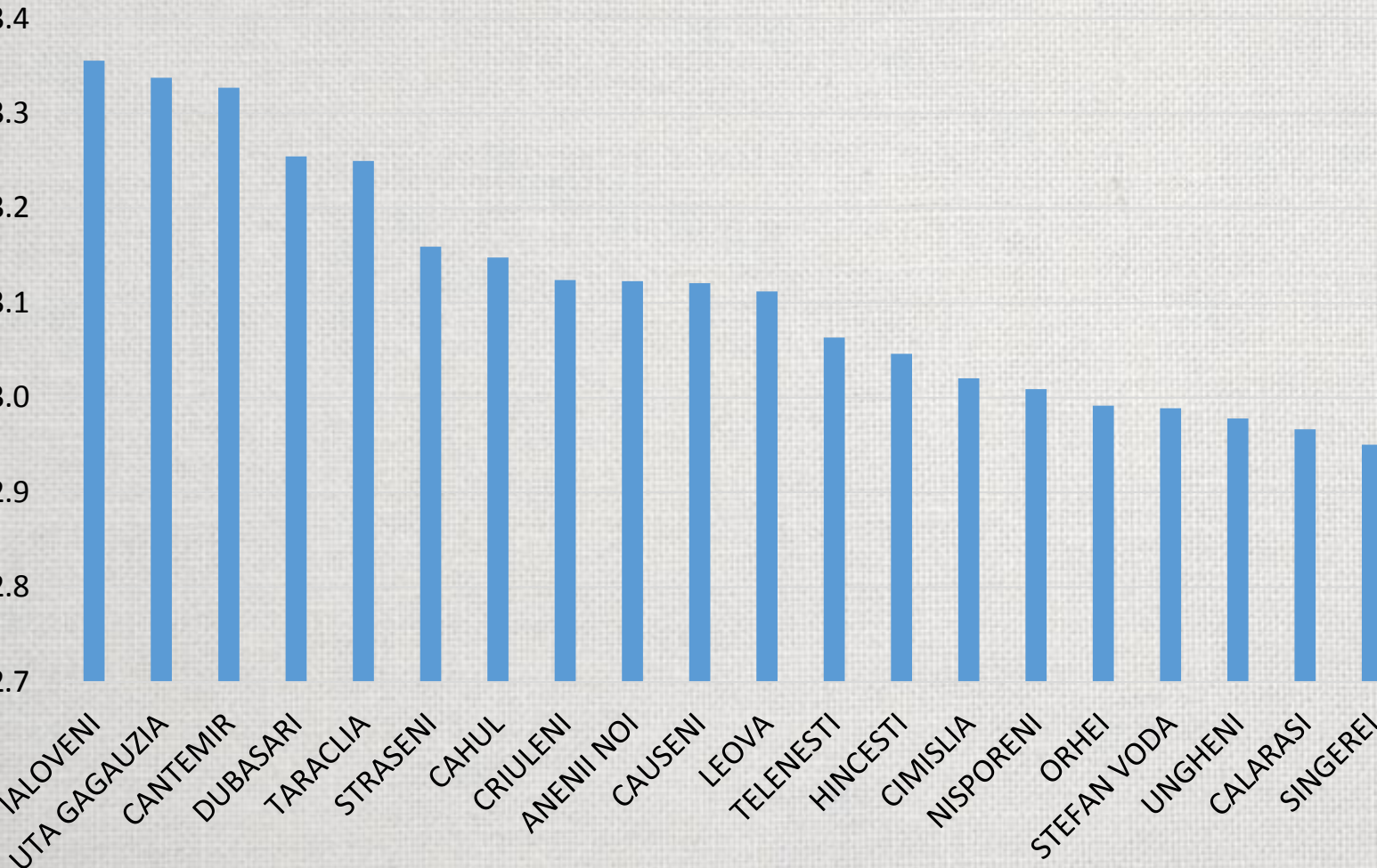

Mărimea medie a gospodăriei:
2004 – 3,0 persoane
2014 -2,9 persoane

Structura gospodăriilor cu copii, %

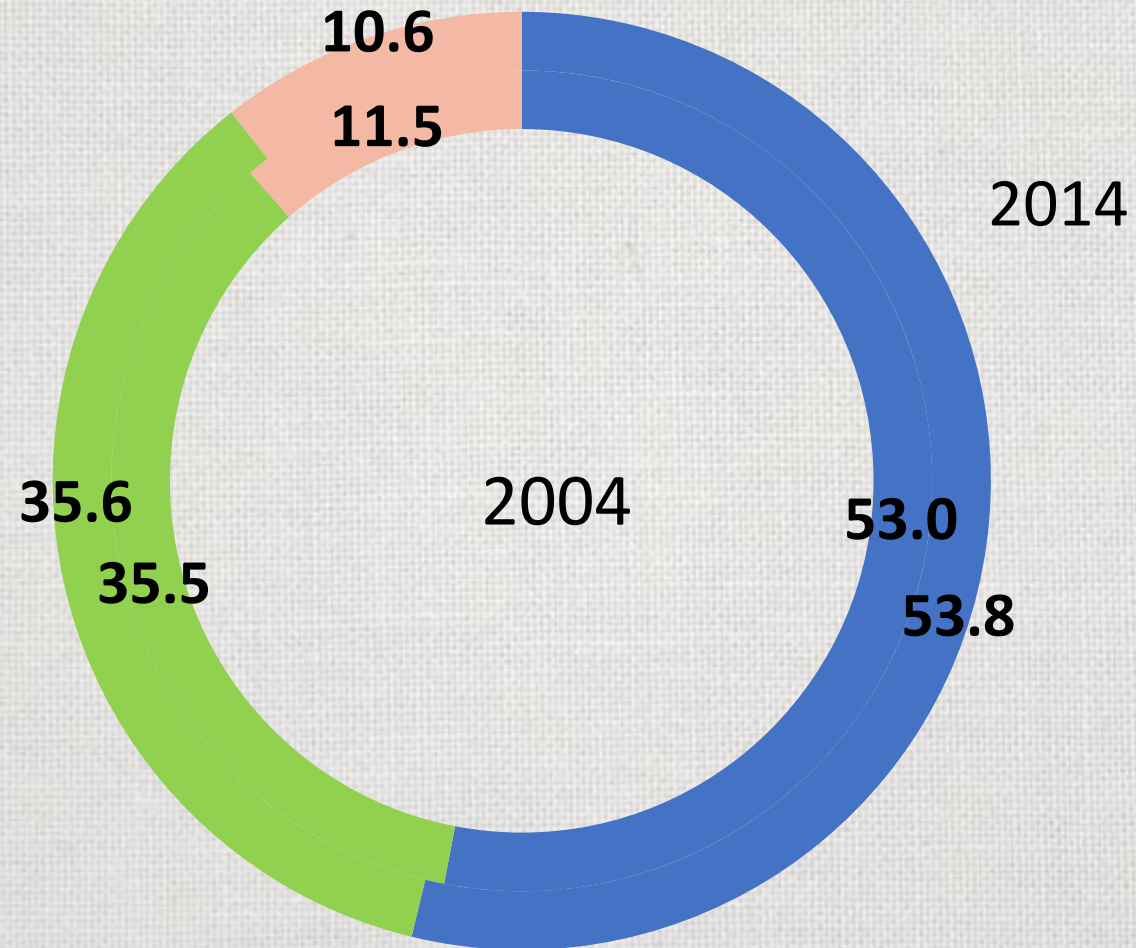

■ 1 copil ■ 2 copii ■ 3 copii și mai mulți

Locuințe

Condițiile de trai ale populației, %

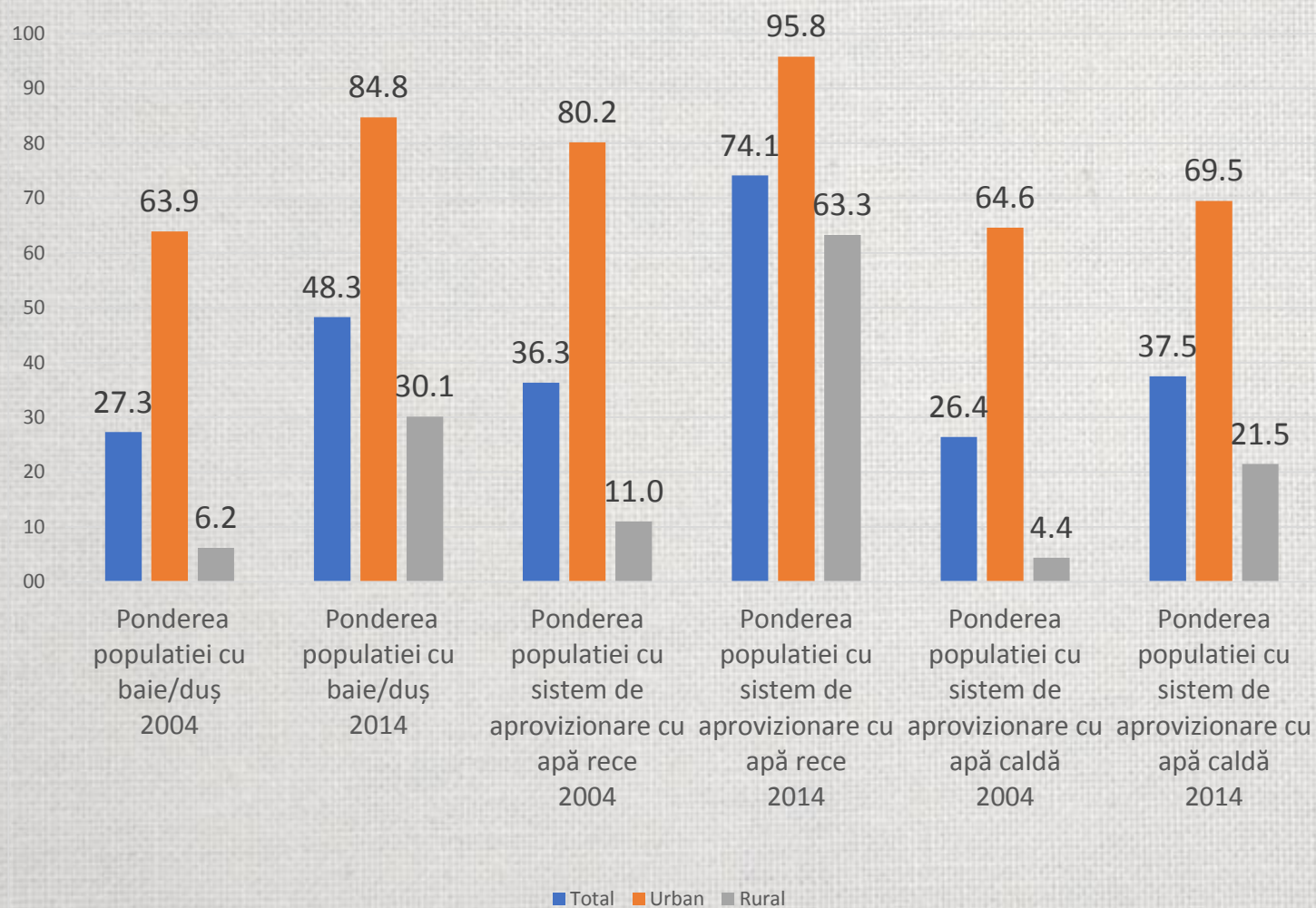

85% din locuințe sunt ocupate

99% gospodării locuiesc în locuințe private

21% gospodării locuiesc în apartamente

79% gospodării locuiesc în case individuale sau înșiruite



RECENSĂMÂNTUL
POPULAȚIEI ȘI AL LOCUINȚELOR
2014



RPL 2014

31 martie 2017