

CHIȘINĂU ÎN CIFRE ANUAR STATISTIC 2009

*КИШИНЭУ В ЦИФРАХ
СТАТИСТИЧЕСКИЙ ЕЖЕГОДНИК*



Chișinău, 2010

CHIȘINĂU ÎN CIFRE

ANUAR STATISTIC

2009

КИШИНЭУ В ЦИФРАХ

СТАТИСТИЧЕСКИЙ ЕЖЕГОДНИК

ELABORARE

DIRECȚIA GENERALĂ PENTRU
STATISTICĂ A MUN. CHIȘINĂU

РАЗРАБОТКА

*ГЛАВНОЕ УПРАВЛЕНИЕ
СТАТИСТИКИ МУН. КИШИНЭУ*

IMPRIMARE

DIRECȚIA GENERALĂ PENTRU
STATISTICĂ A MUN. CHIȘINĂU

ПЕЧАТЬ

*ГЛАВНОЕ УПРАВЛЕНИЕ
СТАТИСТИКИ МУН. КИШИНЭУ*

TIRAJ

12 EXEMPLARE

ТИРАЖ

12 ЭКЗЕМПЛЯРОВ

Reproducerea publicației fără acordul Direcției Generale pentru Statistică a mun. Chișinău este interzisă, iar utilizarea datelor în diferite lucrări (studii, analize, articole, cărți, etc.) se face numai cu indicarea sursei.

Воспроизведение издания без согласия Главного Управления Статистики мун. Кишинэу запрещено, а при использовании данных в различных работах (исследованиях, анализах, статьях, книгах и др.) необходима ссылка на источник информации.

DIRECȚIA GENERALĂ PENTRU STATISTICĂ A MUN. CHIȘINĂU

Chișinău, șos. Hîncești, 53a

Tel.: +22 739 581, fax: +22 245 011

E-mail: chisinau@statistica.md

<http://www.statistica.md>

PREFAȚĂ

Anuarul statistic „Chișinău în cifre, 2009” este cea mai amplă publicație, care cuprinde date statistice vizînd starea demografică, socială și economică a municipiului.

Actuala ediție este structurată în 15 capitole, care cuprind informații din diverse domenii de activitate: date generale; populație; piața muncii; învățămînt, cultură și sport; ocrotirea sănătății și protecția socială; locuințe; gospodăria comunală; turism; protecția mediului, justiție. Anuarul cuprinde de asemenea informații ample cu privire la activitatea industriei, agriculturii, investițiilor, construcției, transporturilor, poștei și telecomunicațiilor, comerțului, serviciilor și rezultatelor financiare ale agenților economici.

La elaborarea anuarului statistic a fost utilizată informația furnizată de către ministere, departamente, agenți economici și alte instituții statale și nestatale.

Datele pe unii indicatori sînt precizate în comparație cu cele editate anterior, pe anul 2009 la o serie de indicatori sînt preliminară și în edițiile ulterioare pot fi precizate.

Adresăm mulțumiri tuturor celor, care au contribuit la elaborarea anuarului statistic.

Sperăm că această ediție a anuarului statistic va răspunde cerințelor de informații al unui cerc larg de utilizatori interesați de situația social-economică a municipiului Chișinău.

ПРЕДИСЛОВИЕ

Статистический ежегодник „Кишинэу в цифрах, 2009” является наиболее полным изданием, которое содержит данные о демографическом, социальном и экономическом положении муниципия.

Настоящее издание включает 15 разделов, которые содержат информацию по следующей тематике: общие сведения; население; рынок труда; образование, культура и спорт; здравоохранение и социальная защита; жилищнокоммунальное хозяйство; туризм; охрана окружающей среды; право. В сборнике также широко представлена информация о работе промышленности, сельского хозяйства, в инвестиционной деятельности, строительства, транспорта, почты и связи, торговли, услуг и финансовых результатов хозяйствующих субъектов.

При выпуске статистического ежегодника была использована информация представленная министерствами, департаментами, хозяйствующими субъектами и другими организациями.

Данные по отдельным показателям уточнены по сравнению с опубликованными ранее, за 2009 год в ряде случаев являются предварительными и в последующих изданиях могут быть уточнены.

Выражаем благодарность всем тем, кто внес вклад в составлении статистического ежегодника.

Надеемся, что это издание ответит запросам широкого круга пользователей заинтересованных в информации о социально-экономическом развитии муниципия Кишинэу.

Prescurtări folosite pentru unitățile de măsură
Используемые сокращения единиц измерения

m ²	=	metru pătrat	м ²	=	квадратный метр
m ³	=	metru cub	м ³	=	кубический метр
ha	=	hectar	га	=	гектар
km	=	kilometru	км	=	километр
km ²	=	kilometru pătrat	км ²	=	квадратный километр
kg	=	kilogram	кг	=	килограмм
t	=	tonă	т	=	тонна
l	=	litru	л	=	литр
dal	=	decalitru	дал	=	декалитр
buc.	=	bucată	шт.	=	штука
unit.	=	unități	ед.	=	единица
%	=	procent	%	=	процент
‰	=	promilă	‰	=	промилле
kV	=	kilovolt	кВ	=	киловольт
Gkal	=	gigacalorie	Гкал	=	гигакалория
mii	=	mii	тыс.	=	тысяча
mil.	=	milion	млн.	=	миллион
ex.	=	exemplar	экз.	=	экземпляр
'	=	minut	'	=	минута
°	=	grad	°	=	градус

Simboluri folosite
Используемые обозначения

-	=	evenimentul nu a existat / не было явления
...	=	lipsă date / сведений нет
0,0	=	valoare mică / меньшая единица измерения

CUPRINS
СОДЕРЖАНИЕ

	Pagina <i>Страница</i>
DATE GENERALE <i>ОБЩИЕ СВЕДЕНИЯ</i>	6
POPULAȚIE <i>НАСЕЛЕНИЕ</i>	11
PIAȚA MUNCII <i>РЫНОК ТРУДА</i>	20
ÎNVĂȚĂMÎNT, CULTURĂ, SPORT <i>ОБРАЗОВАНИЕ, КУЛЬТУРА, СПОРТ</i>	40
OCROTIREA SĂNĂTĂȚII; PROTECȚIA SOCIALĂ A POPULAȚIEI <i>ЗДРАВООХРАНЕНИЕ, СОЦИАЛЬНАЯ ЗАЩИТА НАСЕЛЕНИЯ</i>	49
GOSPODĂRIA DE LOCUINȚE ȘI COMUNALĂ <i>ЖИЛИЩНО - КОММУНАЛЬНОЕ ХОЗЯЙСТВО</i>	54
PROTECȚIA MEDIULUI ÎNCONJURĂTOR <i>ОХРАНА ОКРУЖАЮЩЕЙ СРЕДЫ</i>	62
JUSTIȚIE <i>ПРАВО</i>	67
COMERȚ; SERVICII <i>ТОРГОВЛЯ; УСЛУГИ</i>	70
INDUSTRIE <i>ПРОМЫШЛЕННОСТЬ</i>	82
AGRICULTURĂ <i>СЕЛЬСКОЕ ХОЗЯЙСТВО</i>	95
INVESTIȚII ÎN CAPITAL FIX ȘI CONSTRUCȚII <i>ИНВЕСТИЦИИ В ОСНОВНОЙ КАПИТАЛ И СТРОИТЕЛЬСТВО</i>	101
TRANSPORTURI; POȘTĂ ȘI TELECOMUNICAȚII <i>ТРАНСПОРТ; ПОЧТА И ТЕЛЕКОММУНИКАЦИИ</i>	121
TURISM <i>ТУРИЗМ</i>	128
ACTIVITATEA FINANCIARĂ A AGENȚILOR ECONOMICI <i>ФИНАНСОВАЯ ДЕЯТЕЛЬНОСТЬ ХОЗЯЙСТВУЮЩИХ СУБЪЕКТОВ</i>	134

DATE GENERALE
ОБЩИЕ СВЕДЕНИЯ

MUNICIPIUL CHIȘINĂU în anul 2009*МУНИЦИПИЙ КИШИНЭУ в 2009 году*

Teritoriul, km² <i>Территория, км²</i>	571,6
Gradul de împădurire, % <i>Лесистость, %</i>	6,8
Ape, % <i>Воды, %</i>	1,9
Populația stabilă la 01.01.2010, mii <i>Постоянное население на 01.01.2010, тысяч</i>	786,3
Densitatea populației, locuitori pe 1 km² <i>Плотность населения, жителей на 1 км²</i>	1375,4
Poziția geografică: <i>Географическое положение:</i>	
Longitudinea estică <i>Восточная долгота</i>	28° 50'
Latitudinea nordică <i>Северная широта</i>	47° 02'
Organizarea administrativ-teritorială: <i>Административно-территориальное устройство:</i>	
Total localități <i>Всего населенных пунктов</i>	35
inclusiv: <i>в том числе:</i>	
municipiu <i>муниципий</i>	1
sectoare ale municipiului <i>сектора муниципия</i>	5
orașe <i>городов</i>	6
în ele localități rurale <i>в них сельских населенных пунктов</i>	2
sate (comune) <i>сел (коммун)</i>	12
în ele localități rurale <i>в них сельских населенных пунктов</i>	14

PONDEREA MUNICIPIULUI CHIȘINĂU ÎN ECONOMIA NAȚIONALĂ
A REPUBLICII MOLDOVA în 2009¹
УДЕЛЬНЫЙ ВЕС МУНИЦИПАЛИЯ КИШИНЭУ В ЭКОНОМИКЕ
РЕСПУБЛИКИ МОЛДОВА в 2009¹ году

	Chișinău Кишинэу	Ponderea în republică, % Удельный вес в республике, %
Teritoriul, km² <i>Территория, км²</i>	571,6	1,7
Populația, mii locuitori <i>Население, тыс. человек</i>	786,3	22,1
Născuți-vii <i>Живорожденные</i>	7971	19,5
Decedați <i>Умершие</i>	6333	15,0
Căsătorii <i>Браки</i>	6924	25,9
Divorțuri <i>Разводы</i>	2969	25,0
Pensionari <i>Пенсионеры</i>	115501	18,4
Numărul agenților economici la 01.01.2010, mii <i>Число хозяйствующих субъектов на 01.01.2010, тысяч</i>	85,6	52,5
Volumul producției industriale, prețuri curente, mil. lei <i>Объем промышленной продукции, текущие цены, млн. лей</i>	13027,0	57,5
Punerea în funcțiune a mijloacelor fixe, mil. lei <i>Ввод в действие основных средств, млн. лей</i>	6196,0	54,9
Investiții, mil. lei <i>Инвестиции, млн. лей</i>	5840,2	53,7
din care în construcția locativă <i>из них в жилищное строительство</i>	1638,9	87,8
Darea în folosință a caselor de locuit, mii m² suprafață totală <i>Ввод в действие жилых домов, тыс. м² общей площади</i>	377,5	75,2
Volumul lucrărilor în antrepriză executate, mil. lei <i>Объем выполненных подрядных работ, млн. лей</i>	2835,8	73,8
Fondul locativ, mil. m² suprafață totală <i>Жилищный фонд, млн. м² общей площади</i>	16,2	20,5
Numărul apartamentelor și caselor particulare construite <i>Число построенных квартир и индивидуальных домов</i>	3604	54,6
Numărul de locuințe - total, mii <i>Число квартир - всего, тыс.</i>	279,7	21,3
Volumul vânzărilor cu amănuntul, mil. lei <i>Объем розничного товарооборота, млн. лей</i>	11167,3	55,9
Volumul serviciilor cu plată prestate populației, mil. lei <i>Объем платных услуг, оказанных населению, млн. лей</i>	5871,1	47,6
Mărfuri transportate cu transportul auto, mii tone <i>Перевезено грузов автомобильным транспортом, тыс. тонн</i>	7346,4	38,0
Pasageri transportați cu, mil. persoane: <i>Перевезено пассажиров, млн. человек:</i>		
autobuze și microbuze <i>автобусами и маршрутными таксомоторами</i>	64,5	62,1
troleibuze <i>троллейбусами</i>	154,3	87,5

¹ Ponderea teritoriului este indicată pe țară în ansamblu, ponderile indicatorilor demografici și economici - fără unitățile administrativ-teritoriale din partea stîngă a Nistrului

¹ Удельный вес территории приведена по республике в целом, по демографии и экономике - без административно-территориальных единиц левобережья Днестра

	Continuare / Продолжение	
	Chișinău Кишинэу	Ponderea în republică, % Удельный вес в республике, %
Numărul mediu anual al salariaților, mii persoane <i>Среднегодовая численность работающих, тыс. человек</i>	258,5	43,6
Salariul mediu lunar al unui salariat, lei <i>Среднемесячная заработная плата на одного работающего, лей</i>	3495,3	127,2
Pensia medie lunară, lei <i>Средний размер месячной пенсии, лей</i>	979,9	127,6
Numărul șomerilor la sfârșitul anului, persoane <i>Число безработных на конец года, человек</i>	5801	15,0
Numărul școlilor de zi, gimnaziilor, liceelor <i>Число дневных школ, гимназий, лицеев</i>	166	11,0
Numărul instituțiilor de învățământ: <i>Число учебных заведений:</i>		
medii de specialitate (colegii) <i>со средним специальным обучением (колледжи)</i>	21	44,7
superior <i>высшего образования</i>	27	87,1

TERENURILE MUNICIPIULUI PE CATEGORII DE DEȚINĂTORI
ЗЕМЛИ МУНИЦИПАЛИТЕТА ПО КАТЕГОРИЯМ ПОЛЬЗОВАТЕЛЕЙ

	hectare / гектаров						
	01.01. 2004	01.01. 2005	01.01. 2006	01.01. 2007	01.01. 2008	01.01. 2009	01.01. 2010
Total terenuri <i>Всего земли</i>	56768	57164	57164	57164	57164	57164	57164
<i>дін еле:</i>							
<i>из них:</i>							
terenuri cu destinație agricolă <i>земли сельскохозяйственного назначения</i>	25330	25364	25365	25376	25324	25346	25378
terenuri din intravilanul localităților <i>земли населенных пунктов</i>	15473	14764	14796	14628	14663	14602	14524
terenuri destinate industriei, transporturilor și cu alte destinații speciale <i>земли промышленности, транспорта и иного специального назначения</i>	3829	3945	4004	4029	4056	4058	4088
terenuri destinate ocrotirii naturii <i>земли природоохранного назначения</i>	207	780	780	998	1005	1046	1059
terenuri ale fondului silvic <i>земли лесного фонда</i>	3876	3992	3995	3980	4030	4030	4030
terenuri ale fondului apelor <i>земли водного фонда</i>	1098	1320	1320	1321	1321	1321	1321
terenuri ale fondului de rezervă <i>земли резервного фонда</i>	6955	6999	6904	6832	6765	6761	6764

DINAMICA CONSTITUIRII AGENȚILOR ECONOMICI
ДИНАМИКА ФОРМИРОВАНИЯ ХОЗЯЙСТВУЮЩИХ СУБЪЕКТОВ
(la sfârșitul anului, mii - на конец года, тысяч)

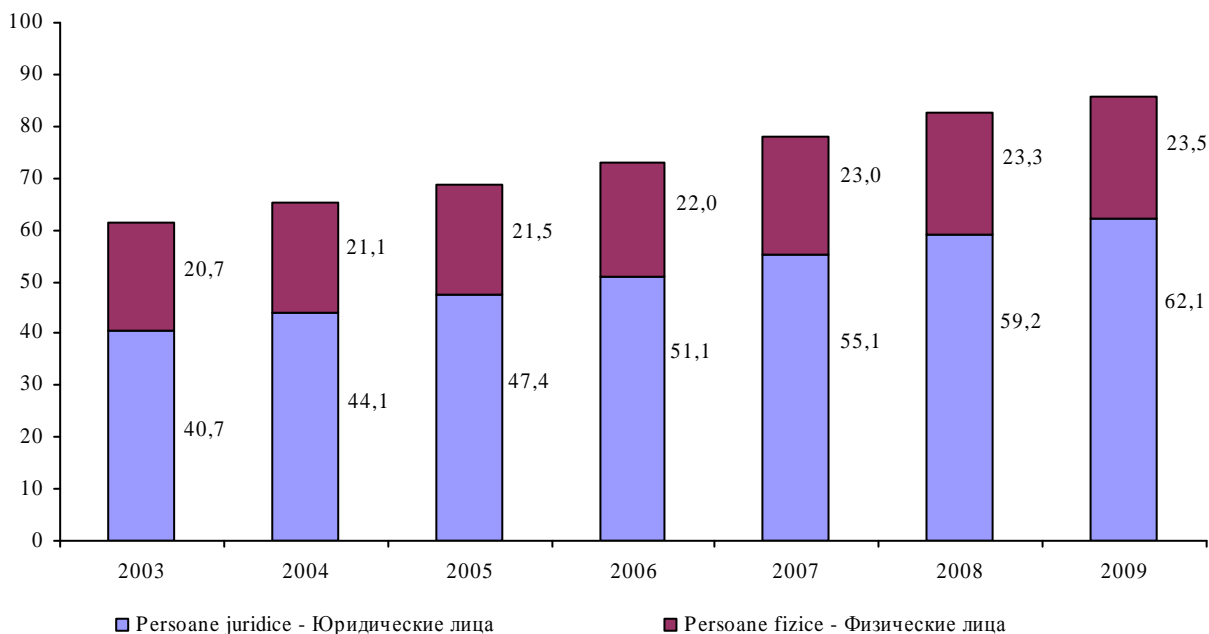

AGENȚI ECONOMICI DUPĂ FORMĂ, (în anul 2009):
ХОЗЯЙСТВУЮЩИЕ СУБЪЕКТЫ ПО ФОРМАМ, (в 2009 году):

DE PROPRIETATE
СОБСТВЕННОСТИ

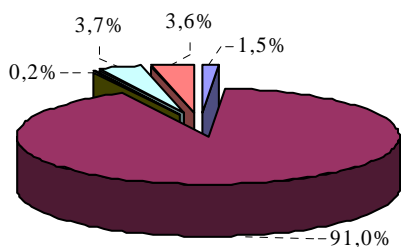

- Publică - Публичная
- Privată - Частная
- Mixtă (publică și privată) - Смешанная (публичная и частная)
- Străină - Иностранная
- A întreprinderilor mixte - Совместных предприятий

ORGANIZATORICO-JURIDICĂ
ОРГАНИЗАЦИОННО-ПРАВОВЫМ

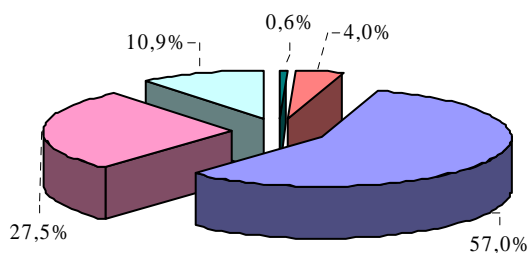

- De stat - Государственные
- SA - АО
- SRL - ООО
- Întreprinderi individuale - Индивидуальные предприятия
- Altele - Другие

SALARIUL ȘI PENSIA, MEDIA LUNARĂ, în 2009
ЗАРПЛАТА И ПЕНСИЯ, СРЕДНЕМЕСЯЧНАЯ, в 2009 году
(lei - лей)

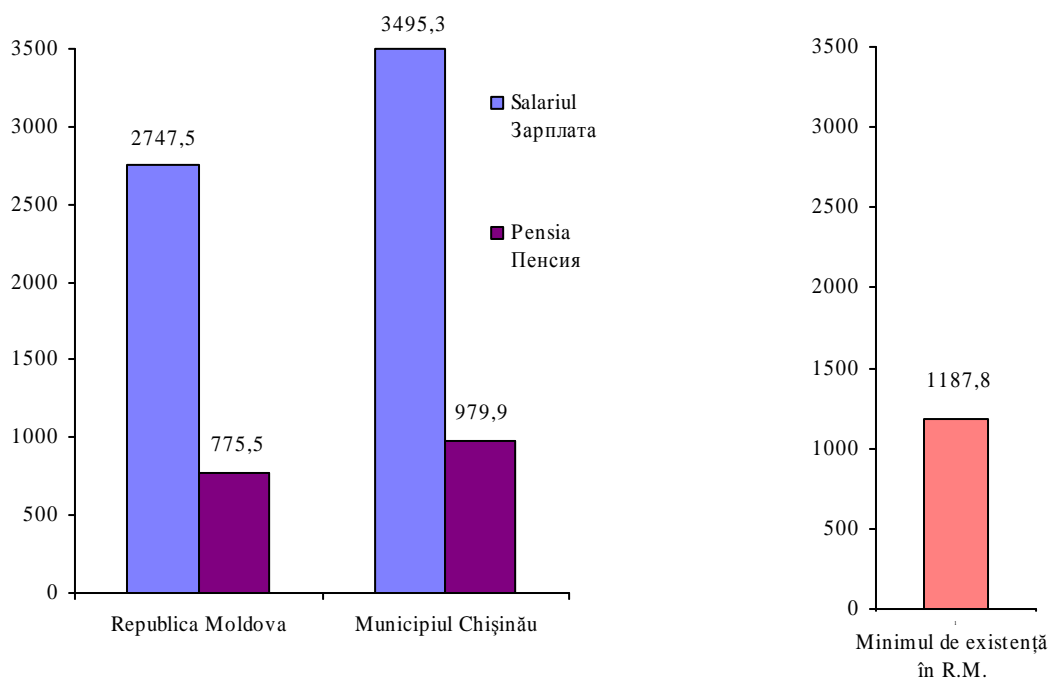

Sursa datelor

Recensămintele populației și datele statisticii curente privind mișcarea naturală și migratorie a populației; actele stării civile și buletinele statistice despre naștere, deces, căsătorie, divorț, întocmite de Oficiile Stării Civile.

Источник данных

Переписи населения и данные текущей статистики о естественном и миграционном движении населения; актовые записи и статистические бюллетени о рождении, смерти, заключении и расторжении брака, составленные органами ЗАГС.

Precizări metodologice

Numărul populației pentru anii intercenzitari se determină în baza rezultatelor ultimului recensământ și a datelor referitoare la mișcarea naturală și migratorie dintre data recensământului și anul de referință. Totodată se ia în considerație schimbarea numărului populației în urma reorganizării teritorial-administrative.

Populație prezentă – numărul persoanelor care se află pe teritoriul respectiv la momentul recensământului, inclusiv persoanele domiciliat temporar.

Populație stabilă – numărul persoanelor care au domiciliul stabil pe teritoriul respectiv, inclusiv persoanele absente temporar.

Numărul mediu anual al populației – media aritmetică a numărului populației la începutul anului de referință și la începutul anului viitor.

Ratele de natalitate, mortalitate, nupțialitate și divorțialitate sînt calculate ca raportul dintre numărul celor născuți, decedați, căsătoriți și divorțați pe parcursul anului și numărul mediu anual al populației. Se calculează în promile (la 1000 locuitori).

Методологические пояснения

Текущая оценка численности населения в годы между переписями производится на основании итогов последней переписи населения, к которым ежегодно прибавляются числа родившихся и прибывших на данную территорию и вычитаются числа умерших и выбывших с данной территории. При этом учитывается изменение численности населения в результате административно-территориальных преобразований.

Наличное население – численность лиц, находящихся на момент переписи на данной территории, включая временно проживающих.

Постоянное население – численность лиц, постоянно проживающих на данной территории, включая временно отсутствующих.

Среднегодовая численность населения – средняя арифметическая из численностей на начало расчетного и на начало следующего года.

Общие коэффициенты рождаемости, смертности, брачности и разводимости рассчитываются как отношение соответствующего числа родившихся живыми, умерших, браков и разводов за календарный год к среднегодовой численности населения. Исчисляются в промиллях (на 1000 человек населения).

POPULAȚIA PREZENTĂ A MUNICIPIULUI CHIȘINĂU PE MEDII
НАЛИЧНОЕ НАСЕЛЕНИЕ МУНИЦИПИА ЧИШИНЭУ ПО ТИПУ МЕСТНОСТИ

mii persoane / тысяч человек

	Datele recensământului din 5.10.2004 <i>Данные переписи от 5.10.2004</i>	01.01.2006	01.01.2007	01.01.2008	01.01.2009	01.01.2010
Total <i>Всего</i>	712,2	717,9	755,1	755,2	755,9	756,6
Populație urbană <i>Городское население</i> din care: <i>в том числе:</i>	644,2	648,9	686,1	686,1	686,5	686,7
Chișinău - total <i>Кишинэу - всего</i>	589,4	593,8	630,3	630,3	630,6	630,8
Botanica	156,6	157,6	171,1	171,0	171,1	171,2
Buiucaeni	107,8	108,6	110,7	110,7	110,8	110,9
Centru	90,5	91,0	93,5	93,5	93,5	93,4
Ciocana	101,8	103,0	117,3	117,3	117,3	117,5
Rîșcani	132,7	133,6	137,7	137,7	137,8	137,8
orașele: / города:						
Codru	14,3	14,4	14,4	14,4	14,4	14,4
Cricova	9,9	9,9	10,0	10,0	10,0	10,0
Durlești	15,4	15,5	16,1	16,1	16,2	16,2
Sîngera	7,4	7,4	7,4	7,4	7,5	7,5
Vadul lui Vodă	4,6	4,6	4,5	4,5	4,5	4,5
Vatra	3,3	3,3	3,3	3,3	3,3	3,3
Populație rurală <i>Сельское население</i> satele: / села:	68,0	69,0	69,0	69,2	69,4	69,9
Condrița	0,7	0,7	0,7	0,7	0,7	0,7
Colonița	3,3	3,3	3,3	3,3	3,4	3,4
Ghidighici	5,1	5,1	5,1	5,1	5,1	5,1
Dobrogea și Revaca	4,3	4,2	4,2	4,2	4,2	4,2
comunele: / коммуны:						
Băcioi	10,6	10,5	10,5	10,5	10,5	10,6
Bubuieci	6,7	7,1	7,1	7,1	7,2	7,3
Budești	5,0	5,0	5,0	5,0	5,1	5,1
Ciorescu	7,1	7,1	6,9	6,9	7,0	7,0
Cruzești	1,7	1,7	1,7	1,7	1,7	1,7
Grătiești	6,2	6,3	6,3	6,3	6,3	6,3
Tohatin	2,5	2,5	2,5	2,5	2,5	2,5
Trușeni	8,0	8,2	8,2	8,3	8,3	8,3
Stăuceni	6,8	7,4	7,5	7,5	7,6	7,6

POPULAȚIA PREZENTĂ PE UNELE GRUPE DE VÂRSTĂ ȘI MEDII, la 01.01.2010
НАЛИЧНОЕ НАСЕЛЕНИЕ ПО НЕКОТОРЫМ ВОЗРАСТНЫМ ГРУППАМ И ТИПУ МЕСТНОСТИ, на 01.01.2010 года

Grupa de vîrstă, ani <i>Возрастная группа, лет</i>	Total <i>Всего</i>	persoane / человек	
		Populația urbană <i>Городское население</i>	Populația rurală <i>Сельское население</i>
Total <i>Всего</i>	756643	686751	69892
din care: <i>в том числе:</i>			
0-14	99958	87649	12309
3-6	27735	24386	3349
3-7	33580	29503	4077
7-16	66437	58283	8154
15-56/61	556090	506058	50032
57/62 și peste <i>57/62 и старше</i>	100595	93044	7551

POPULAȚIA STABILĂ PE MEDII, la 01.01.2010
ПОСТОЯННОЕ НАСЕЛЕНИЕ ПО ТИПУ МЕСТНОСТИ, на 01.01.2010 года

	Total populație <i>Всего</i> <i>население</i>	mii persoane / тысяч человек			
		din care: <i>в том числе:</i>		În % față de total <i>В % к итогу</i>	
		urbană <i>городское</i>	rurală <i>сельское</i>	urbană <i>городское</i>	rurală <i>сельское</i>
Mun. Chișinău - total	786,3	717,2	69,1	91,2	8,8
or. Chișinău	663,4	663,4	-	100,0	-
or. Codru	11,5	11,5	-	100,0	-
or. Cricova	8,4	8,4	-	100,0	-
or. Durlești	17,9	17,9	-	100,0	-
or. Sîngera	12,0	7,8	4,2	65,0	35,0
or. Vadul lui Vodă	4,8	4,8	-	100,0	-
or. Vatra	3,4	3,4	-	100,0	-
sate (comune)	64,9	-	64,9	-	100,0

POPULAȚIA STABILĂ PE UNELE GRUPE DE VÂRSTĂ ȘI MEDII, la 1 ianuarie 2010
ПОСТОЯННОЕ НАСЕЛЕНИЕ ПО ВОЗРАСТНЫМ ГРУППАМ И ТИПУ МЕСТНОСТИ, на 1 января 2010

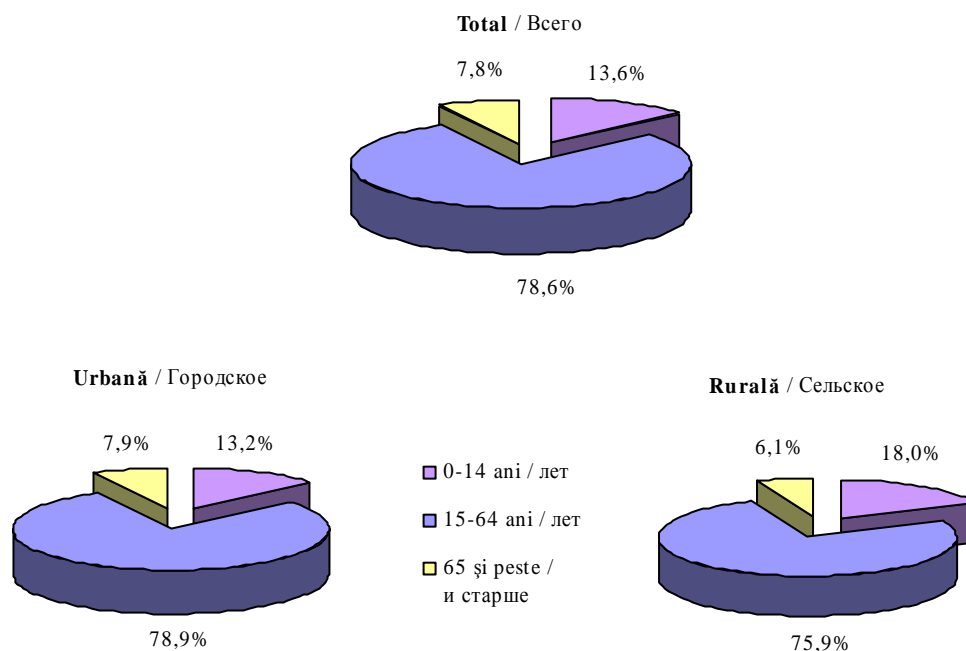

MIȘCAREA NATURALĂ A POPULAȚIEI
ЕСТЕСТВЕННОЕ ДВИЖЕНИЕ НАСЕЛЕНИЯ

	persoane / человек						
	2003	2004	2005	2006	2007	2008	2009
Date absolute <i>Абсолютные данные</i>							
Născuți-vii <i>Родившиеся</i>	6494	7504	7170	7250	7260	7846	7971
Decedați <i>Умершие</i>	6444	6331	6743	6367	6555	6387	6333
din care decedați în vîrstă sub 1 an <i>в том числе умершие в возрасте до 1 года</i>	66	64	70	79	57	73	84
Sporul natural <i>Естественный прирост</i>	50	1173	427	883	705	1459	1638
Căsătorii <i>Браки</i>	6196	5975	6807	7040	7555	6761	6924
Divorțuri <i>Разводы</i>	3828	3875	3714	2999	3266	3075	2969
Rate la 1000 locuitori <i>Коэффициенты на 1000 человек населения</i>							
Născuți-vii <i>Родившиеся</i>	8,3	10,5	10,0	9,3	9,3	10,0	10,1
Decedați <i>Умершие</i>	8,3	8,9	9,4	8,2	8,4	8,1	8,1
din care decedați în vîrstă sub 1 an la 1000 născuți-vii <i>в том числе умершие в возрасте до 1 года на 1000 живорожденных</i>	10,2	8,5	9,8	10,9	7,7	9,4	10,6
Sporul natural <i>Естественный прирост</i>	0,1	1,6	0,6	1,1	0,9	1,9	2,1
Căsătorii <i>Браки</i>	7,9	8,4	9,5	9,0	9,7	8,6	8,8
Divorțuri <i>Разводы</i>	4,9	5,4	5,2	3,9	4,2	3,9	3,8

EVOLUȚIA PROCESELOR DEMOGRAFICE
ДИНАМИКА ДЕМОГРАФИЧЕСКИХ ПРОЦЕССОВ
 (date absolute - абсолютные данные)

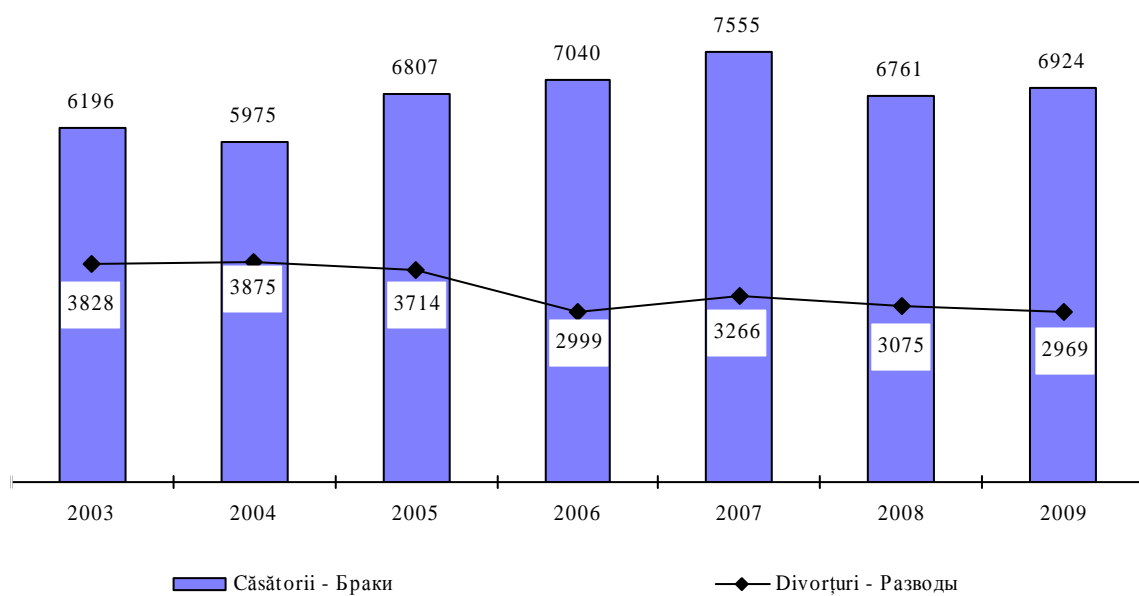
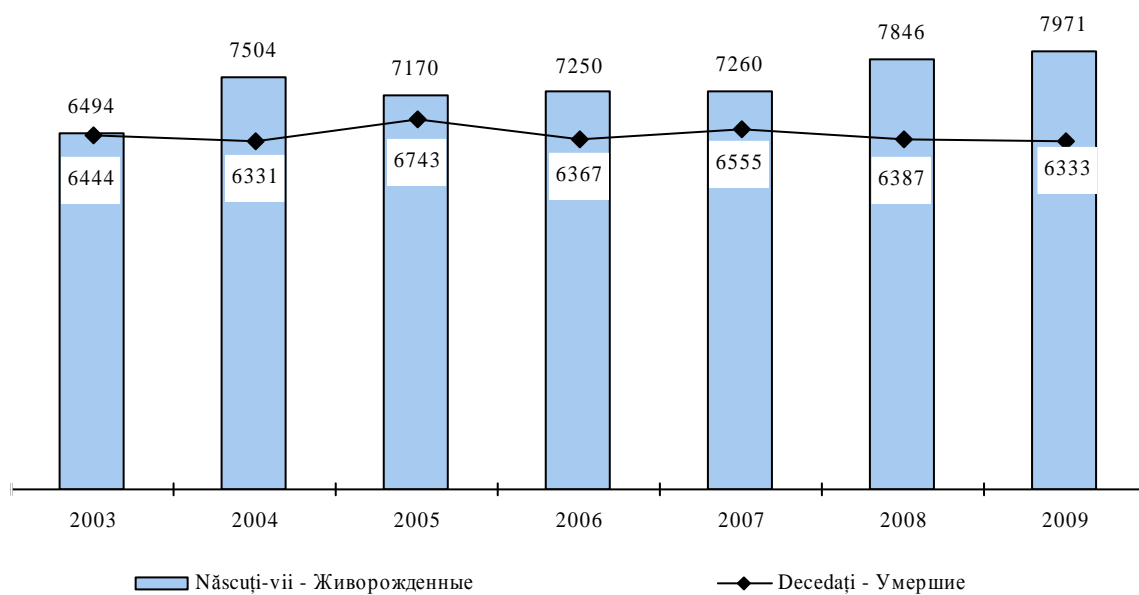

REPARTIZAREA CELOR NĂSCUȚI-VII CONFORM RANGULUI NĂSCUTULUI ȘI VÂRSTA MAMEI, în 2009
РАСПРЕДЕЛЕНИЕ РОДИВШИХСЯ ПО ПОРЯДКУ ИХ РОЖДЕНИЯ И ВОЗРАСТУ МАТЕРИ в 2009 году

Vârsta mamei, ani Возраст матери, лет	Total Всего	Rangul născutului По порядку рождения							
		1	2	3	4	5	6	7 și m. m. 7 и более	Nedeclarat Не указан
Total <i>Всего</i>	7971	4340	2917	576	96	22	13	7	-
inclusiv: <i>в том числе:</i>									
pînă la 16 <i>до 16</i>	2	2	-	-	-	-	-	-	-
16 – 19	302	286	15	1	-	-	-	-	-
20 – 24	2191	1781	388	20	1	1	-	-	-
25 – 29	2827	1560	1128	115	18	5	1	-	-
30 – 34	1779	527	981	226	33	7	2	3	-
35 – 39	741	154	361	179	32	8	6	1	-
40 – 44	122	28	42	34	11	1	3	3	-
45 – 49	6	1	2	1	1	-	1	-	-
50 și peste <i>50 и старше</i>	-	-	-	-	-	-	-	-	-
Nedeclarat <i>Не указан</i>	1	1	-	-	-	-	-	-	-
Vârsta medie <i>Средний возраст</i>	27,5	25,4	29,4	32,8	34,1	33,3	37,2	35,8	-

NĂSCUȚI-VII CONFORM GRUPEI DE VÂRSTĂ A PĂRINȚILOR, în 2009
РОДИВШИЕСЯ ПО ВОЗРАСТНОЙ ГРУПЕ РОДИТЕЛЕЙ в 2009 году

Vârsta mamei, ani Возраст матери, лет	Născuți-vii - total <i>Живорожденные-всего</i>	Vârsta tatălui, ani Возраст отца, лет									
		sub 16 <i>до 16</i>	16-19	20-24	25-29	30-34	35-39	40-44	45-49	50 și peste <i>50 и старше</i>	Nedec- larată <i>Не указан</i>
Total <i>Всего</i>	7971	-	36	995	2596	2129	1176	390	114	61	474
sub 16 <i>до 16</i>	2	-	-	-	-	-	-	-	-	-	2
16-19	302	-	20	130	60	10	2	2	-	-	78
20-24	2191	-	14	689	966	288	68	12	8	2	144
25-29	2827	-	2	146	1338	925	248	50	13	10	95
30-34	1779	-	-	27	210	786	504	116	32	23	81
35-39	741	-	-	3	20	110	323	172	34	20	59
40-44	122	-	-	-	2	9	31	35	27	4	14
45-49	6	-	-	-	-	1	-	3	-	2	-
50 și peste <i>50 и старше</i>	-	-	-	-	-	-	-	-	-	-	-
Nedeclarată <i>Не указан</i>	1	-	-	-	-	-	-	-	-	-	1

MORTALITATEA INFANTILĂ PE SEXE ȘI VÂRSTĂ
МЛАДЕНЧЕСКАЯ СМЕРТНОСТЬ ПО ПОЛУ И ВОЗРАСТУ

Vârsta, ani Возраст, лет	2004		2005		2006		2007		2008		2009	
	total всего	băieți маль- чики	total всего	băieți маль- чики	total всего	băieți маль- чики	total всего	băieți маль- чики	total всего	băieți маль- чики	total всего	băieți маль- чики
Total <i>Всего</i>	64	46	70	41	79	43	56	34	75	47	84	47
sub 1 zi <i>до 1 дня</i>	9	9	9	6	6	3	3	2	20	13	18	10
1-6 zile (zile) <i>дней</i>	25	17	27	16	29	21	21	10	29	17	35	19
7-27 zile (zile) <i>дней</i>	14	8	10	5	15	8	14	9	11	7	14	8
28 zile (zile) - 2 luni (luni) <i>месяцев</i>	5	4	9	5	13	5	4	4	8	4	6	3
3-5 luni (luni) <i>месяцев</i>	7	5	10	6	9	5	3	2	2	1	6	3
6-11 luni (luni) <i>месяцев</i>	4	3	5	3	7	1	11	7	5	5	5	4

DECEDAȚI PE GRUPE DE VÂRSTĂ ȘI SEXE
УМЕРШИЕ ПО ВОЗРАСТНЫМ ГРУППАМ И ПОЛУ

Grupa de vîrstă, ani Возраст, лет	2004		2005		2006		2007		2008		2009	
	Ambele sexe <i>Оба пола</i>	Mascu- lin <i>Муж- чины</i>	Ambele sexe <i>Оба пола</i>	Mascu- lin <i>Муж- чины</i>	Ambele sexe <i>Оба пола</i>	Mascu- lin <i>Муж- чины</i>	Ambele sexe <i>Оба пола</i>	Mascu- lin <i>Муж- чины</i>	Ambele sexe <i>Оба пола</i>	Mascu- lin <i>Муж- чины</i>	Ambele sexe <i>Оба пола</i>	Mascu- lin <i>Муж- чины</i>
Total <i>Всего</i>	6331	3441	6743	3675	6367	3369	6555	3518	6387	3463	6333	3438
0-4	73	49	79	44	90	47	71	42	82	51	90	52
5-9	12	6	10	5	8	5	5	4	6	5	10	7
10-14	11	5	6	4	9	8	9	7	4	2	10	6
15-19	36	24	27	21	34	25	35	26	31	21	26	17
20-24	56	45	63	46	47	34	56	32	65	40	50	41
25-29	81	63	76	61	91	75	72	56	65	50	74	58
30-34	122	91	135	99	130	94	126	96	124	94	113	87
35-39	166	125	164	125	127	82	154	109	137	102	119	80
40-44	270	192	291	212	238	167	234	171	253	181	216	147
45-49	442	302	442	303	439	301	395	287	405	276	320	221
50-54	638	432	619	436	571	381	532	354	524	363	495	333
55-59	456	301	627	426	623	383	733	463	723	456	643	422
60-64	588	366	570	359	487	284	456	278	482	318	592	372
65-69	773	440	799	466	722	423	750	436	644	382	633	383
70-74	663	332	748	355	749	361	738	390	736	366	821	432
75-79	828	334	876	364	813	329	842	368	768	339	759	351
80-84	594	187	669	207	680	224	786	252	744	259	748	274
85-89	331	104	320	86	347	108	381	101	423	119	425	103
90-94	156	37	193	48	132	31	150	36	135	39	143	40
95-99	32	6	26	8	23	5	27	10	32	-	43	11
100 și peste <i>100 и старше</i>	3	-	3	-	7	2	3	-	4	-	3	1

CĂSĂTORII PE GRUPE DE VÂRSTĂ A SOȚILOR, în 2009
(căsătorii încheiate pentru prima dată)
БРАКИ ПО ВОЗРАСТНОЙ ГРУППЕ СУПРУГОВ, в 2009 году
(состоящие в первом браке)

Grupa de vîrstă a soțului, ani <i>Возрастная группа мужа, лет</i>	Total <i>Всего</i>	Grupa de vîrstă a soției, ani <i>Возрастная группа жены, лет</i>														75 și peste 75 u <i>старше</i>	Vîrsta medie <i>Средний возраст</i>
		sub 16 <i>до 16</i>	16-19	20-24	25-29	30-34	35-39	40-44	45-49	50-54	55-59	60-64	65-69	70-74			
Total <i>Всего</i>	4878	-	342	2674	1496	270	66	12	10	4	4	-	-	-	-	27	
16-19	63	-	31	28	4	-	-	-	-	-	-	-	-	-	-	19	
20-24	1684	-	203	1231	228	20	2	-	-	-	-	-	-	-	-	23	
25-29	2200	-	93	1165	845	85	10	1	1	-	-	-	-	-	-	27	
30-34	696	-	11	212	347	111	13	1	1	-	-	-	-	-	-	32	
35-39	157	-	3	29	57	40	25	2	1	-	-	-	-	-	-	36	
40-44	44	-	-	6	10	12	10	4	2	-	-	-	-	-	-	41	
45-49	21	-	1	2	3	1	5	2	3	2	2	-	-	-	-	47	
50-54	9	-	-	1	1	1	1	2	2	-	1	-	-	-	-	52	
55-59	2	-	-	-	1	-	-	-	-	1	-	-	-	-	-	58	
60-64	2	-	-	-	-	-	-	-	-	1	1	-	-	-	-	61	
65-69	-	-	-	-	-	-	-	-	-	-	-	-	-	-	-	-	
70-74	-	-	-	-	-	-	-	-	-	-	-	-	-	-	-	-	
75 și peste 75 u <i>старше</i>	-	-	-	-	-	-	-	-	-	-	-	-	-	-	-	-	
Vîrsta medie <i>Средний возраст</i>	24	-	19	22	26	32	36	41	47	53	56	-	-	-	-	-	

CĂSĂTORII CONFORM STĂRII CIVILE ANTERIOARE A SOȚILOR ¹
БРАКИ ПО СЕМЕЙНОМУ ПОЛОЖЕНИЮ ВСТУПАЮЩИХ В БРАК ¹

Anii <i>Годы</i>	Femei <i>Женщины</i>			Ponderea celor necăsătorite, % <i>Доля незамужних, %</i>	Bărbați <i>Мужчины</i>			Ponderea celor necăsătorite, % <i>Доля холостых, %</i>	Numărul căsătoriilor încheiate <i>Число заключенных браков</i>
	necăsătorite <i>незамужние</i>	văduve <i>вдовы</i>	divorțate <i>разведенные</i>		necăsătoriti <i>холостые</i>	văduvi <i>вдовцы</i>	divorțați <i>разведенные</i>		
2001	3779	87	1156	75,1	3578	92	1359	71,1	5031
2002	3978	77	1121	76,7	3779	68	1334	72,9	5187
2003	4876	85	1232	78,7	4540	87	1568	73,3	6196
2004	4671	89	1211	78,2	4398	87	1498	73,6	5975
2005	5370	112	1323	78,9	5049	87	1671	74,2	6807
2006	5660	92	1288	80,4	5341	52	1647	75,9	7040
2007	6090	95	1368	80,6	5781	45	1725	76,5	7555
2008	5424	97	1240	80,2	5165	29	1562	76,4	6761
2009	5599	91	1234	80,9	5343	23	1557	77,2	6924

¹ Datele sînt prezentate fără persoanele care n-au indicat starea civilă

¹ Данные приведены без лиц которые не указали семейное положение

STRUCTURA DIVORȚURILOR CONFORM DURATEI CĂSĂTORIEI
СТРУКТУРА РАЗВОДОВ ПО ПРОДОЛЖИТЕЛЬНОСТИ БРАКА

în procente / в процентах

Anii Годы	Divorțuri - total Разводы - всего	din care cu durata căsătoriei, ani: в том числе с продолжительностью брака, лет:						20 și mai mult 20 и более
		pînă la 1 an до 1 года	1-4	5-9	10-14	15-19		
2001	100,0	3,7	24,8	29,2	18,6	9,8	13,9	
2002	100,0	3,6	23,4	27,6	20,5	10,8	14,1	
2003	100,0	3,7	22,6	25,2	20,7	12,5	15,3	
2004	100,0	5,6	20,0	23,6	19,4	13,0	18,4	
2005	100,0	4,0	22,7	23,2	18,4	13,9	17,8	
2006	100,0	4,2	25,7	21,5	18,3	12,5	17,8	
2007	100,0	4,5	25,4	22,6	16,1	13,8	17,6	
2008	100,0	3,7	29,9	19,5	16,2	11,9	18,8	
2009	100,0	4,2	27,6	22,9	14,4	12,9	17,9	

DIVORȚURI DUPĂ GRUPA DE VÂRSTĂ A SOȚILOR, în 2009
РАЗВОДЫ ПО ВОЗРАСТНОЙ ГРУППЕ СУПРУГОВ, в 2009 году

Grupa de vîrstă a soțului, ani Возрастная группа мужа, лет	Total Всего	Grupa de vîrstă a soției, ani Возрастная группа жены, лет												75 și peste 75 и старше	Nedec- larată Не ука- зана	Vîrsta medie Средний воз- раст
		16- 19	20- 24	25- 29	30- 34	35- 39	40- 44	45- 49	50- 54	55- 59	60- 64	65- 69	70- 74			
Total Всего	2969	17	360	656	585	419	298	301	186	92	36	14	5	-	-	38
16-19	2	1	-	1	-	-	-	-	-	-	-	-	-	-	-	19
20-24	143	6	95	29	7	4	1	1	-	-	-	-	-	-	-	23
25-29	517	6	185	274	42	5	2	1	2	-	-	-	-	-	-	27
30-34	636	4	63	261	244	52	8	4	-	-	-	-	-	-	-	32
35-39	516	-	12	69	209	180	35	11	-	-	-	-	-	-	-	37
40-44	351	-	3	13	57	123	122	27	5	1	-	-	-	-	-	42
45-49	354	-	1	2	23	37	102	157	26	5	1	-	-	-	-	47
50-54	212	-	-	3	2	11	17	74	87	15	2	1	-	-	-	52
55-59	134	-	1	3	1	4	8	17	47	45	8	-	-	-	-	57
60-64	62	-	-	-	-	2	3	9	11	19	15	3	-	-	-	62
65-69	25	-	-	-	-	-	-	-	5	6	9	4	1	-	-	67
70-74	9	-	-	-	-	-	-	-	2	1	1	4	1	-	-	72
75 și peste 75 и старше	8	-	-	1	-	1	-	-	1	-	-	2	3	-	-	78
Nedec- larată Не ука- зана	-	-	-	-	-	-	-	-	-	-	-	-	-	-	-	-
Vîrsta medie Средний возраст	35	19	23	27	32	37	42	47	52	57	61	67	72	-	-	-

Sursa datelor

Rapoartele statistice întocmite de unitățile economice și sociale, cu numărul de salariați **de 20 și mai multe persoane**, indiferent de forma de proprietate și organizatorico-juridică, inclusiv întreprinderile cu dreptul de persoană fizică, organizațiile finanțate din buget indiferent de numărul de lucrători. Rapoartele statistice cu privire la plasarea în câmpul muncii și gradul de ocupare a șomerilor.

Источник данных

Статистическая отчетность экономических и социальных субъектов с численностью работающих 20 и более человек, независимо от формы собственности и организационно-правовой формы включая предприятия с правом физического лица, организации, финансируемые из бюджета независимо от численности работающих. Статистические отчеты по трудоустройству и занятости безработных.

Precizări metodologice

Numărul mediu anual al salariaților cuprinde persoanele asigurate cu un loc de muncă, care lucrează (inclusiv cu program de lucru zilnic sau săptămânal redus) în scopul obținerii salariului plătit în bani sau în natură în baza unui contract de muncă.

În informația vizînd numărul mediu anual al salariaților sunt indicate date ale agenților economici cu autonomie financiară cu numărul de lucrători de 20 și mai mult și a instituțiilor publice (buget) indiferent de numărul de angajați.

Salariați – persoane care-și exercită activitatea în baza unui contract de muncă, în schimbul unei remunerații în formă de salariu, în bani sau în natură.

Salariul mediu lunar al lucrătorilor este determinat prin raportul fondului de remunerare a muncii la numărul mediu anual al salariaților, luat ca bază la calcularea salariului. Îndemnizațiile primite de salariați din mijloacele asigurărilor sociale nu se includ în fondul de remunerare și salariul mediu.

Indicele salariului real este determinat prin raportul dintre indicele salariului mediu și indicele prețurilor de consum.

Datele vizînd populația neangajată în câmpul muncii (șomerii) cuprind informația oficială a Agenției pentru Ocuparea Forței de Muncă.

Șomeri, conform criteriilor Biroului Internațional al Muncii (BIM) – persoane în vîrstă de 15 ani și peste, care în cursul perioadei de referință satisfac concomitent următoarele condiții:

- nu au un loc de muncă și nu desfășoară o activitate în scopul obținerii unor venituri;
- sînt în căutarea unui loc de muncă, utilizînd în ultimele săptămîni diferite metode pentru a-l găsi;
- sînt disponibile să înceapă lucrul în următoarele 15 zile, dacă s-ar găsi un loc de muncă.

Șomeri înregistrați – persoane apte de muncă, în vîrstă aptă de muncă, care nu au un loc de muncă, un venit legal și sînt înregistrați la oficiile forței de muncă ca persoane în căutare de lucru și care dau dovadă că doresc să se încadreze în muncă.

Методологические пояснения

Среднегодовая численность работников включает лица, обеспеченные рабочим местом, которые работают (в т.ч. неполный рабочий день или неделю) с целью получения заработной платы в денежной или натуральной форме на основе трудового договора.

В информации о среднегодовой численности работающих приведены данные хозяйствующих субъектов с численностью 20 и более человек и публичных учреждений (бюджетных) независимо от численности работников.

Наемные работники – лица, которые осуществляют свою деятельность на основе трудового договора и за которую они получают оплату в виде заработной платы в денежной или натуральной форме.

Среднемесячная заработная плата работающих определена путем деления начисленного фонда оплаты труда на среднегодовую численность работающих, принимаемую для исчисления средней заработной платы. Пособия, получаемые работающими из средств социального страхования, в фонд заработной платы и среднюю заработную плату не включаются.

Индекс реальной заработной платы определяется путём деления индекса средне-

месячной заработной платы на индекс потребительских цен.

Данные, характеризующие нетрудоустроенное население (безработных), включают официальную информацию Агентства Занятости Населения.

Безработные, согласно определению Международного бюро труда (МБТ) – лица 15-ти лет и старше, которые в течение отчетного периода одновременно выполняют следующие условия:

- не имеют места работы и не осуществляют какую-либо деятельность в целях получения дохода;
- ищут работу, используя в последние недели разные методы, чтобы найти ее;
- готовы приступить к работе в ближайшие 15 дней, если найдется работа.

Зарегистрированные безработные – трудоспособные граждане в трудоспособном возрасте, которые не имеют работы, законного дохода и зарегистрированы в центре занятости населения в качестве лиц, ищущих работу и желающих трудоустроиться.

**SALARIUL MEDIU LUNAR AL UNUI LUCRĂTOR ÎN ECONOMIE,
PE TIPURI DE ACTIVITĂȚI ECONOMICE**
*СРЕДНЕМЕСЯЧНАЯ ЗАРАБОТНАЯ ПЛАТА ОДНОГО РАБОТНИКА В ЭКОНОМИКЕ
ПО ВИДАМ ЭКОНОМИЧЕСКОЙ ДЕЯТЕЛЬНОСТИ*

	lei / лей						
	2003	2004	2005	2006	2007	2008	2009
Total	1237,0	1503,8	1775,9	2220,0	2696,5	3263,1	3495,3
<i>Всего</i>							
Agricultură, economia vînatului și silvicultură <i>Сельское хозяйство, охота и лесоводство</i>	764,5	961,6	1140,0	1447,0	1688,9	2257,5	2351,6
Pescuitul, piscicultura <i>Рыболовство, рыбоводство</i>	-	233,3	623,3	1080,0	1219,9	1549,1	1816,7
Industria extractivă <i>Горнодобывающая промышленность</i>	1087,3	1482,8	2006,6	2666,6	3289,1	3886,8	3727,8
Industria prelucrătoare <i>Обрабатывающая промышленность</i>	1450,5	1669,2	1934,2	2240,3	2683,3	3168,2	3239,3
Energie electrică și termică, gaze, apă <i>Электро- и теплоэнергия, газ и водоснабжение</i>	1886,9	2349,4	2770,4	3329,9	4101,4	5018,5	5316,7
Construcții <i>Строительство</i>	1495,7	2008,1	2368,4	2819,0	3342,6	3859,4	3428,0
Comerț cu ridicata și cu amănuntul ¹ <i>Оптовая и розничная торговля ¹</i>	942,7	1231,7	1407,0	1804,8	2353,0	2839,5	2930,5
Hoteluri și restaurante <i>Гостиницы и рестораны</i>	950,9	1097,7	1266,8	1506,7	1906,0	2244,4	2332,1
Transporturi și comunicații <i>Транспорт и связь</i>	1505,9	1871,3	2255,1	2793,9	3414,5	3984,4	4300,5
Activități financiare <i>Финансовое посредничество</i>	3214,4	3567,3	3831,7	4263,7	5051,7	5850,5	6058,2
Tranzacții imobiliare ² <i>Операции с недвижимым имуществом ²</i>	1197,5	1440,0	1764,6	2168,5	2714,9	3354,2	3546,1
Administrație publică <i>Государственное управление</i>	1181,2	1461,3	1689,2	2634,4	2953,8	3537,5	3779,5
Învățămînt <i>Образование</i>	892,2	1036,1	1264,0	1672,3	1879,1	2344,4	2916,8
din care profesori <i>из них преподавателей</i>	1048,5	1186,2	1495,7	2100,3	2285,9	2801,1	3594,9
Sănătate și asistență socială <i>Здравоохранение и социальные услуги</i>	651,0	968,3	1191,8	1582,8	2039,4	2689,2	3218,0
din care medici <i>из них врачей</i>	939,3	1418,3	1751,9	2305,8	2987,1	3971,8	4696,2
Alte activități de servicii colective, sociale și personale <i>Прочие коммунальные, социальные и персональные услуги</i>	947,7	1127,9	1431,7	1803,2	2162,5	2737,9	3080,8
din care activități recreative, culturale și sportive <i>из них деятельность в областях организации отдыха и развлечения, культуры и спорта</i>	840,3	946,4	1145,6	1483,4	1843,5	2401,8	2779,1

¹ Inclusiv repararea autovehiculelor, motocicletelor, a bunurilor casnice și personale

¹ Включая ремонт автомобилей, мотоциклов, бытовых товаров и предметов личного пользования

² Închirieri și activități de servicii prestate întreprinderilor

² Аренда и услуги предприятиям

**RAPORTUL DINTRE SALARIUL MEDIU LUNAR AL UNUI LUCRĂTOR,
PE TIPURI DE ACTIVITĂȚI ȘI SALARIUL MEDIU LUNAR ÎN ANSAMBLU PE ECONOMIE**
*СООТНОШЕНИЕ СРЕДНЕМЕСЯЧНОЙ ЗАРАБОТНОЙ ПЛАТЫ ОДНОГО РАБОТНИКА ПО ВИДАМ ДЕЯТЕЛЬНОСТИ
СО СРЕДНЕМЕСЯЧНОЙ ЗАРАБОТНОЙ ПЛАТОЙ В ЦЕЛОМ ПО ЭКОНОМИКЕ*

	în procente / в процентах						
	2003	2004	2005	2006	2007	2008	2009
Total	100,0	100,0	100,0	100,0	100,0	100,0	100,0
<i>Всего</i>							
Agricultură, economia vînatului și silvicultură <i>Сельское хозяйство, охота и лесоводство</i>	61,8	63,9	64,2	65,2	62,6	69,2	67,3
Pescuitul, piscicultura <i>Рыболовство, рыбоводство</i>	-	15,5	35,1	48,7	45,2	47,5	52,0
Industria extractivă <i>Горнодобывающая промышленность</i>	87,9	98,6	113,0	120,1	122,0	119,1	106,7
Industria prelucrătoare <i>Обрабатывающая промышленность</i>	117,3	111,0	108,9	100,9	99,5	97,1	92,7
Energie electrică și termică, gaze, apă <i>Электро- и теплоэнергия, газ и водоснабжение</i>	152,5	156,2	156,0	150,0	152,1	153,8	152,1
Construcții <i>Строительство</i>	120,9	133,5	133,4	127,0	124,0	118,3	98,1
Comerț cu ridicata și cu amănuntul ¹ <i>Оптовая и розничная торговля ¹</i>	76,2	81,9	79,2	81,3	87,3	87,0	83,8
Hoteluri și restaurante <i>Гостиницы и рестораны</i>	76,9	73,0	71,3	67,9	70,7	68,8	66,7
Transporturi și comunicații <i>Транспорт и связь</i>	121,7	124,4	127,0	125,9	126,6	122,1	123,0
Activități financiare <i>Финансовое посредничество</i>	259,9	237,2	215,8	192,1	187,3	179,3	173,3
Tranzacții imobiliare ² <i>Операции с недвижимым имуществом ²</i>	96,8	95,8	99,4	97,7	100,7	102,8	101,5
Administrație publică <i>Государственное управление</i>	95,5	97,2	95,1	118,7	109,5	108,4	108,1
Învățămînt <i>Образование</i>	72,1	68,9	71,2	75,3	69,7	71,8	83,4
din care profesori <i>из них преподавателей</i>	84,8	78,9	84,2	94,6	84,8	85,8	102,8
Sănătate și asistență socială <i>Здравоохранение и социальные услуги</i>	52,6	64,4	67,1	71,3	75,6	82,4	92,1
din care medici <i>из них врачей</i>	75,9	94,3	98,6	103,9	110,8	121,7	134,4
Alte activități de servicii colective, sociale și personale <i>Прочие коммунальные, социальные и персональные услуги</i>	76,6	75,0	80,6	81,2	80,2	83,9	88,1
din care activități recreative, culturale și sportive <i>из них деятельность в областях организации отдыха и развлечения, культуры и спорта</i>	67,9	62,9	64,5	66,8	68,4	73,6	79,5

¹ Inclusiv repararea autovehiculelor, motocicletelor, a bunurilor casnice și personale¹ Включая ремонт автомобилей, мотоциклов, бытовых товаров и предметов личного пользования² Închirieri și activități de servicii prestate întreprinderilor² Аренда и услуги предприятиям

**SALARIUL MEDIU LUNAR AL UNUI LUCRĂTOR ÎN ECONOMIE,
PE FORME DE PROPRIETATE ȘI PE TIPURI DE ACTIVITĂȚI ECONOMICE, în 2009**
СРЕДНЕМЕСЯЧНАЯ ЗАРАБОТНАЯ ПЛАТА ОДНОГО РАБОТНИКА В ЭКОНОМИКЕ
ПО ФОРМАМ СОБСТВЕННОСТИ И ПО ВИДАМ ЭКОНОМИЧЕСКОЙ ДЕЯТЕЛЬНОСТИ, в 2009 году

	lei / лей					
	Total <i>Всего</i>	Publică <i>Публичная</i>	Privată <i>Частная</i>	Mixtă (publică și privată) <i>Смешанная</i> (публичная и частная)	Străină <i>Иностранная</i>	A întreprinderilor mixte <i>Совместных предприятий</i>
Total <i>Всего</i>	3495,3	3529,1	2720,9	3968,2	5026,8	4578,0
Agricultură, economia vînatului și silvicultură <i>Сельское хозяйство, охота и лесоводство</i>	2351,6	2406,1	2312,9	-	2636,3	2045,0
Pescuitul, piscicultura <i>Рыболовство, рыбоводство</i>	1816,7	-	1816,7	-	-	-
Industria extractivă <i>Горнодобывающая промышленность</i>	3727,8	2854,1	3759,8	4224,6	-	-
Industria prelucrătoare <i>Обработывающая промышленность</i>	3239,3	4207,6	2773,1	3964,9	2720,2	3531,7
Energie electrică și termică, gaze, apă <i>Электро- и теплоэнергия, газ и водоснабжение</i>	5316,7	5142,4	5031,5	3844,9	7425,1	7835,7
Construcții <i>Строительство</i>	3428,0	4981,0	3328,8	3363,5	8464,0	2491,0
Comerț cu ridicata și cu amănuntul ¹ <i>Оптовая и розничная торговля ¹</i>	2930,5	3428,6	2379,9	4069,7	4579,7	2940,4
Hoteluri și restaurante <i>Гостиницы и рестораны</i>	2332,1	2636,6	1835,6	2522,3	3426,6	2713,4
Transporturi și comunicații <i>Транспорт и связь</i>	4300,5	4749,9	1779,8	3094,9	3280,3	10735,4
Activități financiare <i>Финансовое посредничество</i>	6058,2	7037,2	5860,1	5885,5	6933,7	5813,7
Tranzacții imobiliare ² <i>Операции с недвижимым имуществом ²</i>	3546,1	3582,4	2771,7	2116,9	7341,5	3278,4
Administrație publică <i>Государственное управление</i>	3779,5	3779,5	-	-	-	-
Învățămînt <i>Образование</i>	2916,8	2897,0	3228,0	-	-	2560,1
Sănătate și asistență socială <i>Здравоохранение и социальные услуги</i>	3218,0	3215,9	3363,9	2941,9	1639,6	2326,0
Alte activități de servicii colective, sociale și personale <i>Прочие коммунальные, социальные и персональные услуги</i>	3080,8	2892,6	3690,1	3252,8	2975,1	2533,0

¹ Inclusiv repararea autovehiculelor, motocicletelor, a bunurilor casnice și personale

¹ Включая ремонт автомобилей, мотоциклов, бытовых товаров и предметов личного пользования

² Închirieri și activități de servicii prestate întreprinderilor

² Аренда и услуги предприятиям

**SALARIUL MEDIU LUNAR AL UNUI LUCRĂTOR ÎN ECONOMIE,
PE TIPURI DE ACTIVITĂȚI ECONOMICE, în 2009**
СРЕДНЕМЕСЯЧНАЯ ЗАРАБОТНАЯ ПЛАТА ОДНОГО РАБОТНИКА В ЭКОНОМИКЕ
ПО ВИДАМ ЭКОНОМИЧЕСКОЙ ДЕЯТЕЛЬНОСТИ, в 2009 году
(lei - лей)

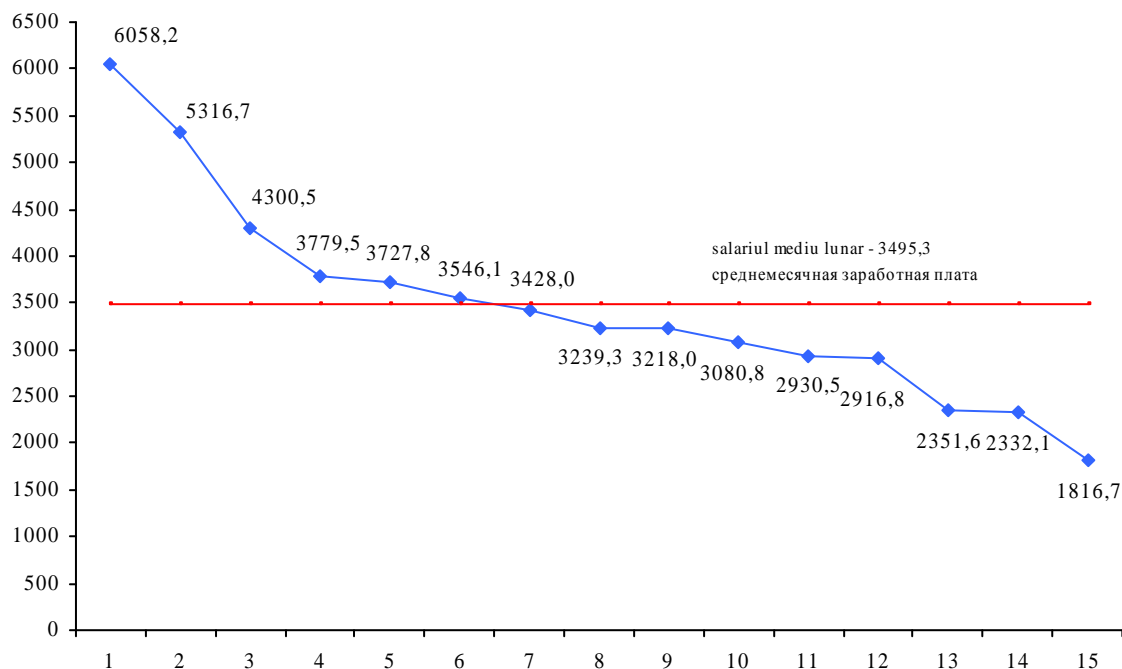

Activități financiare	1	Финансовое посредничество
Energie electrică și termică, gaze, apă	2	Электро- и теплоэнергия, газ и водоснабжение
Transporturi și comunicații	3	Транспорт и связь
Administrație publică	4	Государственное управление
Industria extractivă	5	Горнодобывающая промышленность
Tranzacții imobiliare	6	Операции с недвижимым имуществом
Construcții	7	Строительство
Industria prelucrătoare	8	Обрабатывающая промышленность
Sănătate și asistență socială	9	Здравоохранение и социальные услуги
Alte activități de servicii colective, sociale și personale	10	Прочие коммунальные, социальные и персональные услуги
Comerț cu ridicata și cu amănuntul	11	Оптовая и розничная торговля
Învățământ	12	Образование
Agricultură, economia vînatului și silvicultură	13	Сельское хозяйство, охота и лесоводство
Hoteluri și restaurante	14	Гостиницы и рестораны
Pescuitul, piscicultura	15	Рыболовство, рыбоводство

REMUNERAREA MUNCII
ОПЛАТА ТРУДА

	lei / лей						
	2003	2004	2005	2006	2007	2008	2009
Salariul mediu lunar al unui salariat <i>Среднемесячная заработная плата одного работающего</i>	1237,0	1503,8	1775,9	2220,0	2696,5	3263,1	3495,3
inclusiv în instituțiile bugetare <i>в том числе в бюджетных организациях</i>	860,1	1104,6	1339,7	1914,1	2176,9	2631,6	3142,6
Indicele salariului real, în procente față de anul precedent <i>Индекс реальной заработной платы, в процентах к предыдущему году</i>	112,5	108,2	105,5	110,9	108,2	107,4	107,1
inclusiv în instituțiile bugetare <i>в том числе в бюджетных организациях</i>	115,1	114,3	108,4	126,8	101,2	107,3	119,4
Salariul nominal mediu lunar al unui salariat în economia Republicii Moldova <i>Среднемесячная номинальная заработная плата одного работающего в экономике Республики Молдова</i>	890,8	1103,1	1318,7	1783,0	2065,0	2529,0	2747,6
Indicele prețurilor de consum, în procente față de anul precedent <i>Индекс потребительских цен, в процентах к предыдущему году</i>	111,6	112,4	111,9	112,7	112,3	112,7	100,0

COSTUL FORȚEI DE MUNCĂ LA ÎNTREPRINDERI ȘI ORGANIZAȚII
СТОИМОСТЬ РАБОЧЕЙ СИЛЫ НА ПРЕДПРИЯТИЯХ И ОРГАНИЗАЦИЯХ

	milioane lei / миллионов лей						
	2003	2004	2005	2006	2007	2008	2009
Cheltuieli pentru forța de muncă - total <i>Расходы на содержание рабочей силы - всего</i>	4193,7	5387,7	6440,2	7981,1	9925,2	12268,2	12384,6
Remunerații personale <i>Заработная плата</i>	3241,8	4118,1	4977,0	6292,3	7869,9	9737,5	9931,9
din care: <i>в том числе:</i>							
în bani <i>в денежной форме</i>	3238,0	4113,2	4971,6	6287,4	7861,4	9730,9	9922,8
în natură <i>в натуральной форме</i>	3,8	4,9	5,4	4,9	8,5	6,6	8,1
Plăți și cheltuieli neincluse în salariu <i>Выплаты и расходы не включаемые в заработную плату</i>	951,9	1269,5	1463,0	1688,8	2055,3	2530,7	2452,7
din care pentru: <i>в том числе на:</i>							
asistența socială <i>социальное обеспечение</i>	884,4	1170,2	1376,5	1593,8	1944,7	2357,5	2339,9
servicii sociale <i>социальные услуги</i>	31,7	61,8	45,7	47,9	53,9	79,2	36,2
instruirea profesională <i>профессиональную подготовку</i>	21,5	26,9	28,9	32,2	40,4	65,5	51,2
alte cheltuieli <i>прочие расходы</i>	8,2	7,5	8,8	11,4	10,2	21,9	15,0
impozite incluse în cheltuieli pentru forța de muncă <i>налоги включаемые в расходы на рабочую силу</i>	0,8	0,6	-	-	-	-	-
retribuții pentru achitarea spațiului locativ al lucrătorilor <i>расходы по оплате жилья работников</i>	5,3	2,5	3,1	3,5	6,1	6,6	10,4

REPARTIZAREA SALARIAȚILOR CONFORM
РАСПРЕДЕЛЕНИЕ РАБОТНИКОВ ПО РАЗМЕРАМ

	Personalul care a lucrat luna întreagă <i>Работники проработавшие полный месяц</i>	Din care ponderea căruia i s-a calculat <i>Из них доля работников которым</i>		
		pînă la 1200 lei <i>до 1200 лей</i>	1200,01 – 1600 lei <i>лей</i>	1600,01 - 2000 lei <i>лей</i>
Total <i>Всего</i>	188931	14,7	12,9	11,8
Agricultură, economia vînatului și silvicultură <i>Сельское хозяйство, охота и лесоводство</i>	2233	19,4	14,4	12,4
Pescuitul, piscicultura <i>Рыболовство, рыбоводство</i>	23	13,0	-	65,4
Industria extractivă <i>Горнодобывающая промышленность</i>	599	3,8	6,8	9,7
Industria prelucrătoare <i>Обрабатывающая промышленность</i>	24962	12,9	12,7	10,2
Energie electrică și termică, gaze și apă <i>Электро- и теплоэнергия, газ и водоснабжение</i>	6818	0,5	2,6	3,1
Construcții <i>Строительство</i>	6314	8,4	8,9	11,7
Comerț cu ridicata și cu amănuntul ¹ <i>Оптовая и розничная торговля ¹</i>	24948	17,7	19,0	15,9
Hoteluri și restaurante <i>Гостиницы и рестораны</i>	3819	22,7	20,1	27,0
Transporturi și comunicații <i>Транспорт и связь</i>	15576	14,8	12,8	7,8
Activități financiare <i>Финансовое посредничество</i>	9935	6,4	4,1	6,6
Tranzacții imobiliare ² <i>Операции с недвижимым имуществом ²</i>	18393	15,3	15,0	11,5
Administrație publică <i>Государственное управление</i>	18280	8,3	7,3	9,5
Învățămînt <i>Образование</i>	29934	24,5	15,3	11,8
Sănătate și asistență socială <i>Здравоохранение и социальные услуги</i>	19050	8,6	12,5	16,3
Alte activități de servicii colective, sociale și personale <i>Прочие коммунальные, социальные и персональные услуги</i>	8047	21,6	14,9	14,4

¹ Inclusiv repararea autovehiculelor, motocicletelor, a bunurilor casnice și personale

¹ Включая ремонт автомобилей, мотоциклов, бытовых товаров и предметов личного пользования

² Închirieri și activități de servicii prestate întreprinderilor

² Аренда и услуги предприятиям

MĂRIMI SALARIULUI, în septembrie 2009

НАЧИСЛЕННОЙ ЗАРАБОТНОЙ ПЛАТЫ, в сентябре 2009 года

salariul în mărime de (în % față de total salariați): была начислена заработная плата в размере (в % к всего работников):							persoane / человек
2000,01 – 2500 lei лей	2500,01 – 3000 lei лей	3000,01 – 3500 lei лей	3500,01 – 4000 lei лей	4000,01 – 5000 lei лей	5000,01 – 6000 lei лей	peste 6000,01 lei свыше 6000,1 lei	Salariul mediu pentru luna lucrată integral, lei Средняя заработная плата, за зарабо- танный полный месяц, лей
11,7	10,7	9,1	7,9	8,9	4,9	7,4	3120,2
14,2	15,9	8,7	5,0	4,5	2,3	3,2	2437,8
4,3	13,0	-	4,3	-	-	-	1865,2
13,7	13,4	7,7	10,2	6,8	8,0	19,9	4234,6
12,0	11,3	10,2	8,2	9,9	5,4	7,2	3117,4
6,0	9,2	12,2	12,8	22,0	13,5	18,1	4644,7
10,6	11,5	9,6	7,9	12,6	8,7	10,1	3545,2
12,4	9,6	6,3	4,9	5,3	3,3	5,6	2667,9
8,1	6,9	5,5	2,8	2,9	1,2	2,8	2142,2
9,3	8,7	6,7	6,9	10,7	7,1	15,2	3879,2
11,6	13,0	11,9	7,8	10,3	8,9	19,4	4972,5
11,2	9,6	7,5	6,1	8,2	5,2	10,4	3299,4
11,8	13,8	14,5	15,4	11,6	4,0	3,8	3123,5
11,8	10,6	7,8	6,6	6,6	3,0	2,0	2411,3
15,6	11,2	10,3	8,9	9,2	3,8	3,6	2832,1
12,1	9,5	7,5	5,9	5,8	3,2	5,1	2627,2

REPARTIZAREA SALARIAȚILOR PE TIPURI DE ACTIVITĂȚI ECONOMICE
РАСПРЕДЕЛЕНИЕ РАБОТАЮЩИХ ПО НАЙМУ ПО ВИДАМ ЭКОНОМИЧЕСКОЙ ДЕЯТЕЛЬНОСТИ

mii persoane / тысяч человек

	2008	În % față de total В % к итогу	2009	În % față de total В % к итогу
Total <i>Всего</i>	263,9	100,0	258,5	100,0
Agricultură, economia vînatului și silvicultură <i>Сельское хозяйство, охота и лесоводство</i>	5,1	1,9	4,5	1,7
Industria extractivă <i>Горнодобывающая промышленность</i>	0,8	0,3	0,7	0,3
Industria prelucrătoare <i>Обрабатывающая промышленность</i>	43,4	16,4	39,2	15,2
Energie electrică și termică, gaze, apă <i>Электро- и теплоэнергия, газ и водоснабжение</i>	8,1	3,1	8,1	3,1
Construcții <i>Строительство</i>	15,3	5,8	12,0	4,6
Comerț cu ridicata și cu amănuntul ¹ <i>Оптовая и розничная торговля ¹</i>	34,9	13,2	34,8	13,5
Hoteluri și restaurante <i>Гостиницы и рестораны</i>	7,4	2,8	7,0	2,7
Transporturi și comunicații <i>Транспорт и связь</i>	25,5	9,7	24,9	9,6
Activități financiare <i>Финансовое посредничество</i>	12,0	4,5	11,8	4,6
Tranzacții imobiliare ² <i>Операции с недвижимым имуществом ²</i>	26,3	10,0	27,3	10,6
Administrație publică <i>Государственное управление</i>	19,5	7,4	20,9	8,1
Învățămînt <i>Образование</i>	32,1	12,2	32,8	12,7
Sănătate și asistență socială <i>Здравоохранение и социальные услуги</i>	22,4	8,5	23,5	9,1
Alte activități de servicii colective, sociale și personale <i>Прочие коммунальные, социальные и персональные услуги</i>	11,1	4,2	11,0	4,3

¹ Inclusiv repararea autovehiculelor, motocicletelor, a bunurilor casnice și personale

¹ Включая ремонт автомобилей, мотоциклов, бытовых товаров и предметов личного пользования

² Închirieri și activități de servicii prestate întreprinderilor

² Аренда и услуги предприятиям

MIȘCAREA SALARIAȚILOR PE ACTIVITĂȚI ECONOMICE, în 2009
ДВИЖЕНИЕ РАБОТНИКОВ ПО ВИДАМ ЭКОНОМИЧЕСКОЙ ДЕЯТЕЛЬНОСТИ, в 2009 году

	persoane / человек			
	Angajați în cursul anului <i>Принято в течение года</i>		Concediați în cursul anului <i>Выбыло в течение года</i>	
	salariați <i>работников</i>	în % față de numărul mediu anual <i>в % к средне- годовой численности</i>	salariați <i>работников</i>	în % față de numărul mediu anual <i>в % к средне- годовой численности</i>
Total <i>Всего</i>	69173	26,8	74749	28,9
Agricultură, economia vînatului și silvicultură <i>Сельское хозяйство, охота и лесоводство</i>	1468	32,5	1626	36,0
Pescuitul, piscicultura <i>Рыболовство, рыбоводство</i>	12	41,4	8	27,6
Industria extractivă <i>Горнодобывающая промышленность</i>	190	25,6	232	31,2
Industria prelucrătoare <i>Обработывающая промышленность</i>	11285	28,8	14392	36,8
Energie electrică și termică, gaze, apă <i>Электро- и теплоэнергия, газ и водоснабжение</i>	977	12,0	990	12,2
Construcții <i>Строительство</i>	3853	32,2	5877	49,1
Comerț cu ridicata și cu amănuntul ¹ <i>Оптовая и розничная торговля ¹</i>	14869	42,7	15603	44,8
Hoteluri și restaurante <i>Гостиницы и рестораны</i>	2697	38,5	2865	40,9
Transporturi și comunicații <i>Транспорт и связь</i>	7014	28,2	7994	32,1
Activități financiare <i>Финансовое посредничество</i>	2226	18,9	2034	17,3
Tranzacții imobiliare ² <i>Операции с недвижимым имуществом ²</i>	7870	28,8	7093	25,9
Administrație publică <i>Государственное управление</i>	3906	18,7	4006	19,2
Învățămînt <i>Образование</i>	6095	18,6	5569	17,0
Sănătate și asistență socială <i>Здравоохранение и социальные услуги</i>	3796	16,1	3544	15,1
Alte activități de servicii colective, sociale și personale <i>Прочие коммунальные, социальные и персональные услуги</i>	2915	26,5	2916	26,5

¹ Inclusiv repararea autovehiculelor, motocicletelor, a bunurilor casnice și personale

¹ Включая ремонт автомобилей, мотоциклов, бытовых товаров и предметов личного пользования

² Închirieri și activități de servicii prestate întreprinderilor

² Аренда и услуги предприятиям

**NUMĂRUL SALARIAȚILOR CARE S-AU AFLAT ÎN CONCEDIU DIN INIȚIATIVA
ADMINISTRAȚIEI, PE TIPURI DE ACTIVITĂȚI ECONOMICE, în 2009**
**ЧИСЛЕННОСТЬ РАБОТНИКОВ НАХОДЯЩИХСЯ В ОТПУСКЕ ПО ИНИЦИАТИВЕ АДМИНИСТРАЦИИ
ПО ВИДАМ ЭКОНОМИЧЕСКОЙ ДЕЯТЕЛЬНОСТИ, в 2009 году**

persoane / человек

	Salariați în concedii fără sau parțial plătite <i>Работники в неоплаченных или частично оплаченных отпусках</i>	În % față de numărul mediu anual <i>В % к средне-годовой численности</i>	Concedii, mii zile-om <i>Отпуска, тыс.чел.-дни</i>	Salariați cu program de lucru redus <i>Работники работающие в режиме неполной занятости</i>	În % față de numărul mediu anual <i>В % к средне-годовой численности</i>
Total <i>Всего</i>	8667	3,4	444,1	16653	6,4
Agricultură, economia vînatului și silvicultură <i>Сельское хозяйство, охота и лесоводство</i>	579	12,8	11,2	42	0,9
Pescuitul, piscicultura <i>Рыболовство, рыбоводство</i>	-	-	-	1	3,5
Industria extractivă <i>Горнодобывающая промышленность</i>	60	8,1	0,5	4	0,5
Industria prelucrătoare <i>Обрабатывающая промышленность</i>	3938	10,1	214,7	3370	8,6
Energie electrică și termică, gaze, apă <i>Электро- и теплоэнергия, газ и водоснабжение</i>	-	-	-	37	0,5
Construcții <i>Строительство</i>	1786	14,9	116,7	2259	18,9
Comerț cu ridicata și cu amănuntul ¹ <i>Оптовая и розничная торговля ¹</i>	463	1,3	41,0	3052	8,8
Hoteluri și restaurante <i>Гостиницы и рестораны</i>	476	6,8	22,3	508	7,2
Transporturi și comunicații <i>Транспорт и связь</i>	169	0,7	3,5	4020	16,2
Activități financiare <i>Финансовое посредничество</i>	-	-	-	48	0,4
Tranzacții imobiliare ² <i>Операции с недвижимым имуществом ²</i>	381	1,4	22,9	1674	6,1
Administrație publică <i>Государственное управление</i>	1	-	0,1	53	0,3
Învățământ <i>Образование</i>	542	1,7	2,1	343	1,1
Sănătate și asistență socială <i>Здравоохранение и социальные услуги</i>	12	0,1	2,3	915	3,9
Alte activități de servicii colective, sociale și personale <i>Прочие коммунальные, социальные и персональные услуги</i>	260	2,4	6,8	327	3,0

¹ Inclusiv repararea autovehiculelor, motocicletelor, a bunurilor casnice și personale

¹ Включая ремонт автомобилей, мотоциклов, бытовых товаров и предметов личного пользования

² Închirieri și activități de servicii prestate întreprinderilor

² Аренда и услуги предприятиям

REPARTIZAREA FEMEILOR SALARIATE PE TIPURI DE ACTIVITĂȚI ECONOMICE, la sfârșitul anului
РАСПРЕДЕЛЕНИЕ ЖЕНЩИН, РАБОТАЮЩИХ ПО НАЙМУ,
ПО ВИДАМ ЭКОНОМИЧЕСКОЙ ДЕЯТЕЛЬНОСТИ, на конец года

	persoane / человек			
	2008	În % față de total В % к итогу	2009	În % față de total В % к итогу
Total <i>Всего</i>	140334	51,0	139664	52,0
Agricultură, economia vînatului și silvicultură <i>Сельское хозяйство, охота и лесоводство</i>	1834	38,7	1617	38,8
Pescuitul, piscicultura <i>Рыболовство, рыбоводство</i>	6	21,4	7	21,9
Industria extractivă <i>Горнодобывающая промышленность</i>	79	9,5	77	10,6
Industria prelucrătoare <i>Обрабатывающая промышленность</i>	23574	52,8	22054	53,4
Energie electrică și termică, gaze, apă <i>Электро- и теплоэнергия, газ и водоснабжение</i>	2153	26,1	2195	26,5
Construcții <i>Строительство</i>	2055	13,9	1634	14,5
Comerț cu ridicata și cu amănuntul ¹ <i>Оптовая и розничная торговля ¹</i>	17719	46,4	17112	47,4
Hoteluri și restaurante <i>Гостиницы и рестораны</i>	5440	72,1	4937	69,5
Transporturi și comunicații <i>Транспорт и связь</i>	8360	32,1	8239	32,4
Activități financiare <i>Финансовое посредничество</i>	8502	64,4	8306	67,5
Tranzacții imobiliare ² <i>Операции с недвижимым имуществом ²</i>	11687	43,5	12079	42,9
Administrație publică <i>Государственное управление</i>	9487	46,7	9588	44,6
Învățămînt <i>Образование</i>	24512	71,7	25675	72,9
Sănătate și asistență socială <i>Здравоохранение и социальные услуги</i>	19073	79,2	20154	79,5
Alte activități de servicii colective, sociale și personale <i>Прочие коммунальные, социальные и персональные услуги</i>	5853	50,3	5990	52,7

¹ Inclusiv repararea autovehiculelor, motocicletelor, a bunurilor casnice și personale

¹ Включая ремонт автомобилей, мотоциклов, бытовых товаров и предметов личного пользования

² Închirieri și activități de servicii prestate întreprinderilor

² Аренда и услуги предприятиям

**REPARTIZAREA SALARIAȚILOR DUPĂ FORME DE PROPRIETATE
ȘI TIPURI DE ACTIVITĂȚI ECONOMICE, în 2009**
РАСПРЕДЕЛЕНИЕ РАБОТАЮЩИХ ПО НАЙМУ ПО ФОРМАМ СОБСТВЕННОСТИ
И ПО ВИДАМ ЭКОНОМИЧЕСКОЙ ДЕЯТЕЛЬНОСТИ, в 2009 году

	persoane / человек				
	Publică <i>Публичная</i>	Privată <i>Частная</i>	Mixtă (publică și privată) <i>Смешанная (публичная и частная)</i>	Străină <i>Иностранная</i>	A întreprinde- rilor mixte <i>Совместных предприятий</i>
Total <i>Всего</i>	125840	81400	12261	14505	24538
Agricultură, economia vînatului și silvicultură <i>Сельское хозяйство, охота и лесоводство</i>	2256	1686	-	141	438
Pescuitul, piscicultura <i>Рыболовство, рыбоводство</i>	-	29	-	-	-
Industria extractivă <i>Горнодобывающая промышленность</i>	54	603	86	-	-
Industria prelucrătoare <i>Обрабатывающая промышленность</i>	3443	19826	7115	2522	6249
Energie electrică și termică, gaze, apă <i>Электро- и теплоэнергия, газ и водоснабжение</i>	4301	785	1526	1265	251
Construcții <i>Строительство</i>	552	10160	683	112	458
Comerț cu ridicata și cu amănuntul ¹ <i>Оптовая и розничная торговля ¹</i>	737	21837	871	6034	5326
Hoteluri și restaurante <i>Гостиницы и рестораны</i>	1730	3629	203	797	654
Transporturi și comunicații <i>Транспорт и связь</i>	14790	7651	411	204	1830
Activități financiare <i>Финансовое посредничество</i>	705	1352	953	1648	7119
Tranzacții imobiliare ² <i>Операции с недвижимым имуществом ²</i>	16631	7767	360	1690	894
Administrație publică <i>Государственное управление</i>	20853	-	-	-	-
Învățămînt <i>Образование</i>	30442	2176	-	-	177
Sănătate și asistență socială <i>Здравоохранение и социальные услуги</i>	22699	765	44	19	16
Alte activități de servicii colective, sociale și personale <i>Прочие коммунальные, социальные и персональные услуги</i>	6647	3134	9	73	1126

¹ Inclusiv repararea autovehiculelor, motocicletelor, a bunurilor casnice și personale

¹ Включая ремонт автомобилей, мотоциклов, бытовых товаров и предметов личного пользования

² Închirieri și activități de servicii prestate întreprinderilor

² Аренда и услуги предприятиям

PROTECȚIA MUNCII, în 2009

ОХРАНА ТРУДА, в 2009 году

	Efectivul la 31 decembrie, persoane <i>Численность работников на 31 декабря, человек</i>	Personalul ocupat în condiții care nu corespund normelor igienico- sanitare <i>Работники, заня- тые в условиях не отвечающих санитарно- гигиеническим условиям</i>	din care, femei в том числе женщины	Cheltuieli pentru protecția muncii, mii lei <i>Израсходовано на охрану труда, тыс. лей</i>	Cheltuieli pentru înlesniri și sporuri acordate personalului, mii lei <i>Затраты на льготы и компенсации работникам, тыс. лей</i>
Total <i>Всего</i>	268355	9181	4369	114151,1	67654,5
Agricultură, economia vînatului și silvicultură <i>Сельское хозяйство, охота и лесоводство</i>	3614	60	-	588,5	323,3
Pescuitul, piscicultura <i>Рыболовство, рыбоводство</i>	28	-	-	84,0	-
Industria extractivă <i>Горнодобывающая промышленность</i>	725	265	11	525,3	1350,9
Industria prelucrătoare <i>Обрабатывающая промышленность</i>	43782	4158	1784	30513,6	11746,7
Energie electrică și termică, gaze, apă <i>Электро- и теплоэнергия, газ и водоснабжение</i>	8423	952	214	12118,7	7016,5
Construcții <i>Строительство</i>	10723	104	7	5835,1	477,5
Comerț cu ridicata și cu amănuntul ¹ <i>Оптовая и розничная торговля ¹</i>	35435	391	50	16154,4	1904,0
Hoteluri și restaurante <i>Гостиницы и рестораны</i>	5869	562	507	1513,5	677,3
Transporturi și comunicații <i>Транспорт и связь</i>	25923	34	59	13351,2	2438,5
Activități financiare <i>Финансовое посредничество</i>	12308	-	-	6164,2	412,4
Tranzacții imobiliare ² <i>Операции с недвижимым имуществом ²</i>	26834	192	107	7696,1	6318,3
Administrație publică <i>Государственное управление</i>	21492	20	-	1509,2	2886,4
Învățămînt <i>Образование</i>	36490	1530	1161	3271,4	11011,8
Sănătate și asistență socială <i>Здравоохранение и социальные услуги</i>	25283	225	165	12122,0	19948,2
Alte activități de servicii colective, sociale și personale <i>Прочие коммунальные, социальные и персональные услуги</i>	11426	382	304	2703,9	1142,7

¹ Inclusiv repararea autovehiculelor, motocicletelor, a bunurilor casnice și personale¹ Включая ремонт автомобилей, мотоциклов, бытовых товаров и предметов личного пользования² Închirieri și activități de servicii prestate întreprinderilor² Аренда и услуги предприятиям

**NUMĂRUL VICTIMELOR ACCIDENTELOR DE MUNCĂ ȘI REPARTIZAREA LOR
CONFORM ÎMPREJURĂRILOR ȘI CAUZELOR, în 2009**
*ЧИСЛЕННОСТЬ ПОСТРАДАВШИХ НА ПРОИЗВОДСТВЕ И РАСПРЕДЕЛЕНИЕ ИХ
ПО ОБСТОЯТЕЛЬСТВАМ И ПРИЧИНАМ, в 2009 году*

	persoane / человек						
	Total <i>Всего</i>	din care, pe unele tipuri de activități economice <i>в том числе, по некоторым видам экономической деятельности</i>					
		industria prelucră- toare <i>обраба- тывающая промыш- ленность</i>	energie electrică și termică, gaze, apă электро- и тепло- энергия, газ и водоснаб- жение	construcții <i>строи- тельство</i>	tranzacții imobiliare <i>операции с недви- жимым имуще- ством</i>	sănătate și asistență socială <i>здра- воохра- нение и социаль- ные услуги</i>	alte tipuri de activități <i>другие виды деятель- ности</i>
Total accidentați <i>Всего пострадавших</i>	495	79	18	17	27	28	326
din care accidentați mortal <i>в том числе со смертельным исходом</i>	9	2	-	1	-	-	6
Felul împrejurărilor, care au condus la producerea accidentelor de muncă <i>Вид обстоятельств приведших к несчастным случаям на производстве</i>							
căderea accidentatului la același nivel <i>падение пострадавшего на том же уровне</i>	81	22	4	3	8	6	38
căderea accidentatului de la înălțime <i>падение пострадавшего с высоты</i>	27	4	4	4	1	1	13
căderea, prăbușirea de materiale și obiecte <i>падение, обрушение материалов и предметов</i>	20	11	2	4	-	-	3
prinderea, lovirea sau strivirea de mașini și utilaje în funcțiune, cu scule mecanice sau manual <i>защемление, удар или раздавливание действующими машинами и оборудованием, механическим или ручным инструментом</i>	46	21	-	2	1	-	22
prinderea, lovirea sau strivirea de mijloace de transport pe teritoriul unității economice și pe drumurile publice <i>защемление, удар или раздавливание транспортными средствами на территории экономической единицы и на дорогах общего пользования</i>	15	1	3	-	2	-	9
atac cu premeditare <i>преднамеренное нападение</i>	79	1	-	-	3	4	71
alte împrejurări <i>другие обстоятельства</i>	189	11	1	1	-	16	160
Cauzele accidentelor de muncă <i>Причины несчастных случаев на производстве</i>							
dependente de executant <i>зависящие от исполнителя</i>	192	66	13	17	15	17	64
dependente de mijloacele de producție <i>зависящие от средств производства</i>	33	4	2	-	-	1	26
dependente de sarcina de muncă <i>зависящие от производственного задания</i>	246	8	3	-	-	2	233
dependente de mediul de muncă <i>зависящие от производственной среды</i>	22	1	-	-	10	8	3

**NUMĂRUL PERSONALULUI CARE AU BENEFICIAT DE ÎNLESNIRI ȘI SPORURI
PENTRU CONDIȚII NEFAVORABILE DE MUNCĂ, în 2009**
*ЧИСЛЕННОСТЬ РАБОТНИКОВ, КОТОРЫМ БЫЛИ УСТАНОВЛЕННЫ ЛЬГОТЫ И КОМПЕНСАЦИИ
ЗА НЕБЛАГОПРИЯТНЫЕ УСЛОВИЯ ТРУДА, в 2009 году*

	persoane / человек				
	Concedii suplimentare <i>Дополнительные отпуска</i>	Program zilnic de muncă redus <i>Сокращенный рабочий день</i>	Retribuții tarifare majorate <i>Повышенные тарифные ставки</i>	Sporuri pentru condiții nefavorabile de muncă <i>Доплаты за неблагоприятные условия труда</i>	Drepturi la pensie de stat în condiții avantajoase <i>Право на государственную пенсию на льготных условиях</i>
Total <i>Всего</i>	19524	2996	1440	29069	669
Agricultură, economia vînatului și silvicultură <i>Сельское хозяйство, охота и лесоводство</i>	84	46	2	90	28
Industria extractivă <i>Горнодобывающая промышленность</i>	288	193	92	209	334
Industria prelucrătoare <i>Обрабатывающая промышленность</i>	4872	218	16	5564	24
Energie electrică și termică, gaze, apă <i>Электро- и теплоэнергия, газ и водоснабжение</i>	2402	-	4	3264	-
Construcții <i>Строительство</i>	90	-	-	93	-
Comerț cu ridicata și cu amănuntul ¹ <i>Оптовая и розничная торговля¹</i>	278	151	57	1107	-
Hoteluri și restaurante <i>Гостиницы и рестораны</i>	12	-	-	916	-
Transporturi și comunicații <i>Транспорт и связь</i>	1683	21	196	1019	67
Activități financiare <i>Финансовое посредничество</i>	-	-	-	73	-
Tranzacții imobiliare ² <i>Операции с недвижимым имуществом²</i>	501	479	2	3064	2
Administrație publică <i>Государственное управление</i>	13	-	-	645	-
Învățămînt <i>Образование</i>	1328	-	14	6059	-
Sănătate și asistență socială <i>Здравоохранение и социальные услуги</i>	7825	1865	120	6206	204
Alte activități de servicii colective, sociale și personale <i>Прочие коммунальные, социальные и персональные услуги</i>	148	23	937	760	10

¹ Inclusiv repararea autovehiculelor, motocicletelor, a bunurilor casnice și personale

¹ Включая ремонт автомобилей, мотоциклов, бытовых товаров и предметов личного пользования

² Închirieri și activități de servicii prestate întreprinderilor

² Аренда и услуги предприятиям

**NUMĂRUL FEMEILOR SALARIATE, CARE AU BENEFICIAT DE ÎNLESNIRI ȘI SPORURI
PENTRU CONDIȚII NEFAVORABILE DE MUNCĂ, în 2009**

*ЧИСЛЕННОСТЬ РАБОТАЮЩИХ ЖЕНЩИН, КОТОРЫМ БЫЛИ УСТАНОВЛЕНЫ ЛЬГОТЫ
И КОМПЕНСАЦИИ ЗА РАБОТУ В НЕБЛАГОПРИЯТНЫХ УСЛОВИЯХ ТРУДА, в 2009 году*

	persoane / человек				
	Concedii suplimentare <i>Дополнительные отпуска</i>	Program zilnic de muncă reduș <i>Сокращенный рабочий день</i>	Retribuții tarifare majorate <i>Повышенные тарифные ставки</i>	Sporuri pentru condiții nefavorabile de muncă <i>Доплаты за неблаго- приятные условия труда</i>	Drepturi la pensie de stat în condiții avantajoase <i>Право на госу- дарственную пенсию на льготных условиях</i>
Total <i>Всего</i>	11505	2240	673	17226	252
Agricultură, economia vînatului și silvicultură <i>Сельское хозяйство, охота и лесоводство</i>	1	-	-	1	-
Industria extractivă <i>Горнодобывающая промышленность</i>	16	4	8	14	8
Industria prelucrătoare <i>Обрабатывающая промышленность</i>	2265	169	10	2664	10
Energie electrică și termică, gaze, apă <i>Электро- и теплоэнергия, газ и водоснабжение</i>	540	-	-	658	-
Construcții <i>Строительство</i>	3	-	-	6	-
Comerț cu ridicata și cu amănuntul ¹ <i>Оптовая и розничная торговля ¹</i>	177	124	34	189	-
Hoteluri și restaurante <i>Гостиницы и рестораны</i>	9	-	-	814	-
Transporturi și comunicații <i>Транспорт и связь</i>	3	21	4	307	63
Activități financiare <i>Финансовое посредничество</i>	-	-	-	-	-
Tranzacții imobiliare ² <i>Операции с недвижимым имуществом ²</i>	336	360	-	1936	1
Administrație publică <i>Государственное управление</i>	12	-	-	107	-
Învățămînt <i>Образование</i>	1071	-	-	4971	-
Sănătate și asistență socială <i>Здравоохранение и социальные услуги</i>	6685	1552	88	5145	168
Alte activități de servicii colective, sociale și personale <i>Прочие коммунальные, социальные и персональные услуги</i>	59	10	520	414	2

¹ Inclusiv repararea autovehiculelor, motocicletelor, a bunurilor casnice și personale

¹ Включая ремонт автомобилей, мотоциклов, бытовых товаров и предметов личного пользования

² Închirieri și activități de servicii prestate întreprinderilor

² Аренда и услуги предприятиям

PLASAREA ÎN CÎMPUL MUNCII A ȘOMERILOR
ТРУДОУСТРОЙСТВО БЕЗРАБОТНЫХ

	persoane / человек						
	2003	2004	2005	2006	2007	2008	2009
Șomeri la evidență la 31.12 <i>Безработные на учете на 31.12</i>	3418	2270	2985	2545	2007	2691	5801
din care, femei <i>из них женщин</i>	2187	1402	1979	1729	1343	1698	3310
Șomeri înregistrați de la începutul anului - total <i>Зарегистрировано безработных с начало года - всего</i>	7403	7616	7744	6108	5013	6286	14341
din care, femei <i>из них женщин</i>	3796	4239	4161	3479	2883	3721	7894
Plasați în cîmpul muncii <i>Трудоустроено</i>	3135	3094	3216	2666	2619	2448	2540
din care, femei <i>из них женщин</i>	1651	1643	1679	1489	1527	1469	1433
Din total șomeri: <i>Из общего числа безработных:</i>							
beneficiau de ajutor de șomaj la finele anului <i>получали пособие по безработице на конец года</i>	1557	567	455	931	760	264	1085
au trecut cursurile de formare profesională <i>прошли курсы профессиональной подготовки</i>	1431	945	941	881	789	787	972
din care, femei <i>из них женщин</i>	1085	737	718	657	631	617	675
Cheltuielile totale din fondul de șomaj, mii lei <i>Всего затрат, из фонда занятости, тыс. лей</i>	2210,0	2299	2914	3288	3347	4211	9271
din care plătite <i>из них выплаченные</i>	2231,0
Numărul locurilor libere de muncă (la sfîrșitul perioadei de referință) <i>Число вакантных рабочих мест (на конец отчетного периода)</i>	1478	2226	2187	3584	3477	1893	390
pentru muncitori <i>для рабочих</i>	1261	1597	1731	2569	2546	1236	153

COMPONENTA ȘOMERILOR DUPĂ VÂRSTĂ ȘI NIVELUL DE STUDII
СОСТАВ БЕЗРАБОТНЫХ ПО ВОЗРАСТУ И УРОВНЮ ОБРАЗОВАНИЯ

	persoane / человек						
	2003	2004	2005	2006	2007	2008	2009
Șomeri înregistrați de la începutul anului - total <i>Зарегистрировано безработных с начало года - всего</i>	7403	7616	7744	6108	5013	6286	11650
din care conform: <i>из них по:</i>							
vârstei, ani <i>возрасту, лет</i>							
de la 16 pînă la 24 <i>от 16 до 24</i>	2340	2219	2129	1616	1235	1657	2534
de la 25 pînă la 29 <i>от 25 до 29</i>	968	915	1019	767	568	692	1463
de la 30 pînă la 49 <i>от 30 до 49</i>	3093	3087	3232	2525	2084	2471	4616
de la 50 pînă la 65 <i>от 50 до 65</i>	1002	1395	1364	1200	1126	1466	3037
nivelului de studii <i>уровню образования</i>							
superior <i>высшее</i>	1568	1782	1821	1487	1218	1801	3149
mediu de specialitate <i>средне специальное</i>	888	860	870	714	541	814	1443
secundar-profesional <i>среднее профессиональное</i>	1336	1149	1148	966	668	915	2005
secundar general <i>общее среднее</i>	3611	3825	3905	2941	2586	2756	5053

COMPONENTA ȘOMERILOR DUPĂ CAUZELE DE ȘOMAJ
СОСТАВ БЕЗРАБОТНЫХ ПО ПРИЧИНАМ БЕЗРАБОТИЦЫ

	2007		2008		2009	
	Total <i>Всего</i>	din care, femei <i>в том числе женщин</i>	Total <i>Всего</i>	din care, femei <i>в том числе женщин</i>	Total <i>Всего</i>	din care, femei <i>в том числе женщин</i>

Persoane
Человек

Șomeri înregistrați de la începutul anului - total <i>Зарегистрировано безработных с начало года - всего</i>	5013	2883	6286	3721	11650	6196
din care: <i>из них:</i>						
eliberați în baza propriei cereri <i>уволенных по собственному желанию</i>	2527	1406	3494	2016	7180	3672
disponibilizați în urma lichidării și reorganizării întreprinderilor și organizațiilor <i>уволенных при ликвидации и реорганизации предприятий и организаций</i>	172	100	809	474	1551	902
absolvenții învățămîntului general <i>выпускники общего образования</i>	142	95	160	102	76	43

Continuare / Продолжение

	2007		2008		2009	
	Total <i>Всего</i>	din care, femei в том числе женщин	Total <i>Всего</i>	din care, femei в том числе женщин	Total <i>Всего</i>	din care, femei в том числе женщин
absolvenți ai instituțiilor de învățământ superior <i>выпускники высших учебных заведений</i>	117	86	230	175	327	248
eliberați din instituțiile de detenție și din cele de reabilitare socială <i>освобожденных из мест лишения свободы и из ЛТП</i>	46	5	58	6	83	11
alte cauze <i>другие причины</i>	2009	1191	1535	948	2433	1320

În procente față de total

В процентах к итогу

Numărul de șomeri înregistrați de la începutul anului - total <i>Численность безработных зарегистрированных с начало года - всего</i>	100,0	100,0	100,0	100,0	100,0	100,0
din care: из них:						
eliberați în baza propriei cereri <i>уволненных по собственному желанию</i>	50,4	48,8	55,6	54,2	61,6	59,3
disponibilizați în urma lichidării și reorganizării întreprinderilor și organizațiilor <i>уволненных при ликвидации и реорганизации предприятий и организаций</i>	3,4	3,5	12,9	12,7	13,3	14,6
absolvenții învățământului general <i>выпускники общего образования</i>	2,8	3,3	2,6	2,8	0,7	0,7
absolvenți ai instituțiilor de învățământ superior <i>выпускники высших учебных заведений</i>	2,3	3,0	3,7	4,7	2,8	4,0
eliberați din instituțiile de detenție și din cele de reabilitare socială <i>освобожденных из мест лишения свободы и из ЛТП</i>	0,9	0,2	0,9	0,2	0,7	0,2
alte cauze <i>другие причины</i>	40,1	41,3	24,3	25,4	20,9	21,3

Sursa datelor

Rapoartele statistice, prezentate de către instituțiile de învățămînt și de cultură cu diferite forme de proprietate, date statistice din surse administrative.

Источник данных

Статистические отчеты, представляемые учреждениями образования, культуры всех форм собственности, ведомственные статистические данные.

Precizări metodologice

În **numărul copiilor din instituțiile preșcolare** sînt incluși copiii care frecventează grădinițe de copii, școli-grădinițe de copii, creșe-grădinițe, creșe și alți copii care studiază conform programei preșcolare.

Datele statistice privind învațămîntul prezintă situația existentă la începutul anului de studii (cu excepția învațămîntului preșcolar).

În **numărul total de studenți ai instituțiilor de învățămînt superior și elevi ai colegiilor** nu sînt incluși cetățenii altor țări, care își fac studiile în municipiul Chișinău.

Începînd cu anul de studii 2005/2006 **învațămîntul superior**, cu excepția studiilor medicale și farmaceutice, se realizează în două cicluri (Ciclul I – studii superioare de licență și Ciclul II – studii superioare de masterat).

La **instituțiile culturale** se atribuie casele de cultură din orașe și instituțiile de cultură rurale.

În **indicatorii privind teatrele** sînt incluse datele referitoare la rețeaua și activitatea colectivelor profesionale.

Методологические пояснения

Численность детей дошкольных учреждений включают детей, находящихся в детских садах, школах-детских садах, яслях-садах, яслях, а также обучающихся по программе дошкольного образования.

Статистические данные по образованию приведены по состоянию на начало учебного года (за исключением дошкольного образования).

В общую численность студентов учебных заведений высшего образования и учащихся колледжей не включены иностранные граждане, обучающиеся в муниципий Кишинэу.

*Начиная с 2005/2006 учебного года **высшее образование**, за исключением медицинского и фармацевтического, осуществляется в два цикла (I Цикл – высшее образование на получение степени лиценциата и II Цикл – высшее образование на получение степени мастера).*

К числу клубных учреждений отнесены городские дома культуры и сельские клубные учреждения.

В показатели по театрам включены данные, относящиеся к сети и работе профессиональных коллективов.

ÎNVĂȚĂMÎNTUL DE TOATE GRADELE
ОБРАЗОВАНИЕ ВСЕХ УРОВНЕЙ

	2003/ 2004	2004/ 2005	2005/ 2006	2006/ 2007	2007/ 2008	2008/ 2009	2009/ 2010
Învățământ general <i>Общее образование</i>							
Școli de zi, gimnazii, licee <i>Дневные школы, гимназии, лицеи</i>	194	188	178	174	174	168	166
din care: в том числе:							
primare <i>начальные</i>	32	31	26	21	21	19	19
gimnazii <i>гимназии</i>	25	25	23	22	22	19	18
medii de cultură generală <i>средние общеобразовательные</i>	47	42	40	35	31	26	22
licee <i>лицеи</i>	84	84	83	90	93	98	101
școli pentru copii cu deficiențe în dezvoltarea intelectuală sau fizică <i>школы для детей с недостатками умственного или физического развития</i>	6	6	6	6	7	6	6
Elevi - total <i>Учащихся - всего</i>	118174	109401	101796	96177	90618	85853	82562
din care în instituțiile: в том числе в учреждениях:							
primare <i>начальных</i>	6907	6540	5656	4825	4498	4361	4412
gimnazii <i>гимназиях</i>	9635	8796	7324	5822	5184	4262	3978
medii de cultură generală <i>средних общеобразовательных</i>	33034	26539	22960	17861	13523	9192	7020
licee <i>лицеях</i>	63600	64823	65090	66922	66600	67274	66393
școli pentru copii cu deficiențe în dezvoltarea intelectuală sau fizică <i>школы для детей с недостатками умственного или физического развития</i>	759	756	685	651	705	631	640
în clase pe lângă instituții medii de specialitate (colegii) <i>в классах при средних специальных учебных заведениях (колледжах)</i>	3954	1947	-	96	108	133	119
în clase pe lângă instituții de învățământ superior <i>в классах при ВУЗах</i>	285	-	-	-	-	-	-
Școli serale <i>Вечерние школы</i>	4	4	4	4	4	4	4
Elevi în școli serale (inclusiv cei care învață cu frecvență redusă) <i>Учащихся вечерних школ (включая обучающихся заочно)</i>	1492	1556	1552	1457	1362	1389	1444
Personal didactic - total <i>Педагогический персонал - всего</i>	8126	8114	7879	7637	7308	7179	7174
Elevi la un cadru didactic <i>Учащихся на одного педагогического работника</i>	14,5	13,5	12,9	12,6	12,4	12,0	11,5

Continuare / Продолжение

	2003/ 2004	2004/ 2005	2005/ 2006	2006/ 2007	2007/ 2008	2008/ 2009	2209/ 2010
Învățământ secundar profesional <i>Среднее профессиональное образование</i>							
Numărul instituțiilor <i>Число учреждений</i>	26	24	21	21	19	19	19
Numărul elevilor <i>Численность учащихся</i>	7881	7690	8151	7759	7812	8044	7081
Personal didactic <i>Педагогический персонал</i>	636	694	725	696	674	654	658
Elevi la un cadru didactic <i>Учащихся на одного педагогического работника</i>	12,4	11,1	11,2	11,1	11,6	12,3	10,8
Învățământ mediu de specialitate (colegii) <i>Среднее специальное образование (колледжи)</i>							
Numărul instituțiilor <i>Число учреждений</i>	31	28	25	23	22	21	21
Numărul elevilor <i>Численность учащихся</i> din care învățământ: <i>из них обучение:</i>	11197	14643	16744	18572	19034	19822	19065
de zi <i>дневное</i>	10332	13916	15961	17852	18507	19570	19065
cu frecvență redusă <i>заочное</i>	865	727	783	720	527	252	-
Personal didactic <i>Педагогический персонал</i>	1083	1200	1286	1307	1370	1694	1697
Elevi la un cadru didactic <i>Учащихся на одного педагогического работника</i>	10,3	12,2	13,0	14,2	13,9	11,7	11,2
Învățământ superior <i>Высшее образование</i>							
Numărul instituțiilor <i>Число учебных заведений</i>	34	28	28	25	25	25	27
Numărul studenților <i>Численность студентов</i> din care învățământ: <i>из них обучение:</i>	90194	99110	109274	111279	107498	100449	98076
de zi <i>дневное</i>	61596	67117	71625	72437	71273	66693	70995
cu frecvență redusă <i>заочное</i>	28598	31993	37649	38842	36225	33756	27081
Personal didactic <i>Педагогический персонал</i>	4974	5161	5516	5875	5742	5674	5714
Studenți la un cadru didactic <i>Студентов на одного педагогического работника</i>	18,1	19,2	19,8	18,9	18,7	17,7	17,2

ÎNVĂȚĂMÎNT PREȘCOLAR, GENERAL ȘI SECUNDAR PROFESIONAL
ДОШКОЛЬНОЕ, ШКОЛЬНОЕ И ПРОФЕССИОНАЛЬНОЕ ОБРАЗОВАНИЕ
 (mii - тысяч)

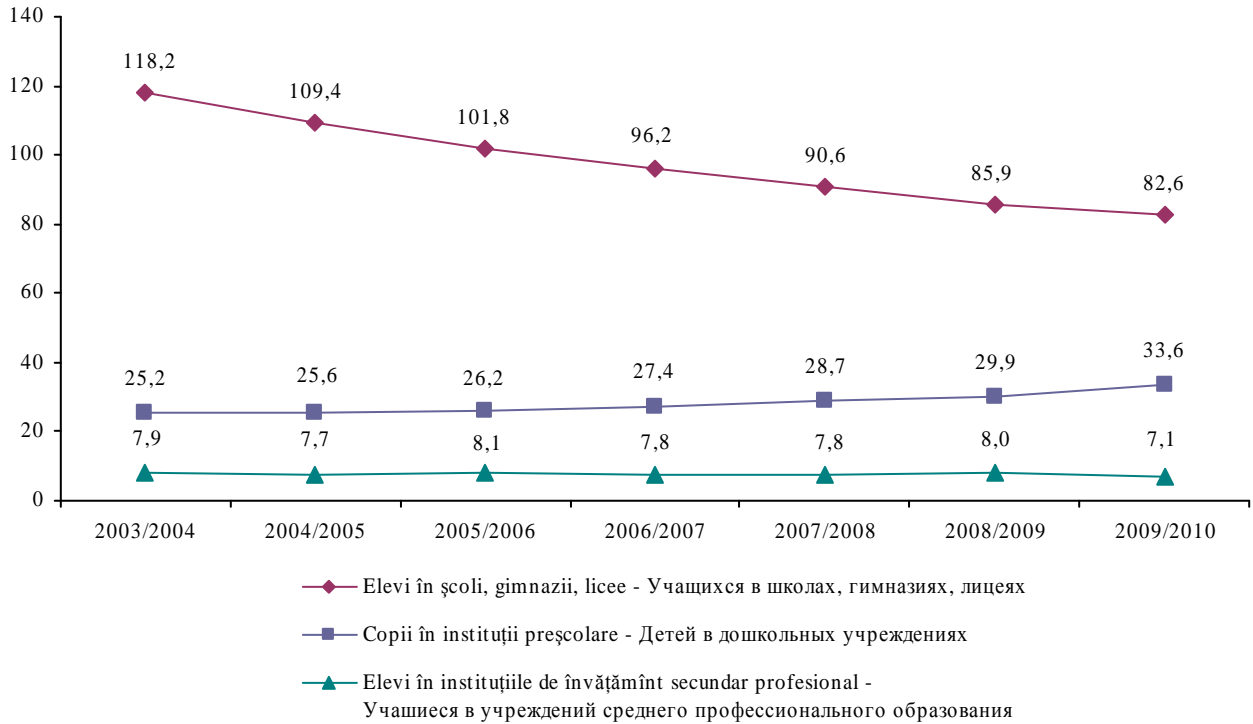

ELEVI/STUDENȚI ÎN COLEGI ȘI INSTITUȚII DE ÎNVĂȚĂMÎNT SUPERIOR
УЧАЩИЕСЯ/СТУДЕНТЫ КОЛЛЕДЖЕЙ И ВЫСШИХ УЧЕБНЫХ ЗАВЕДЕНИЙ
 (mii - тысяч)

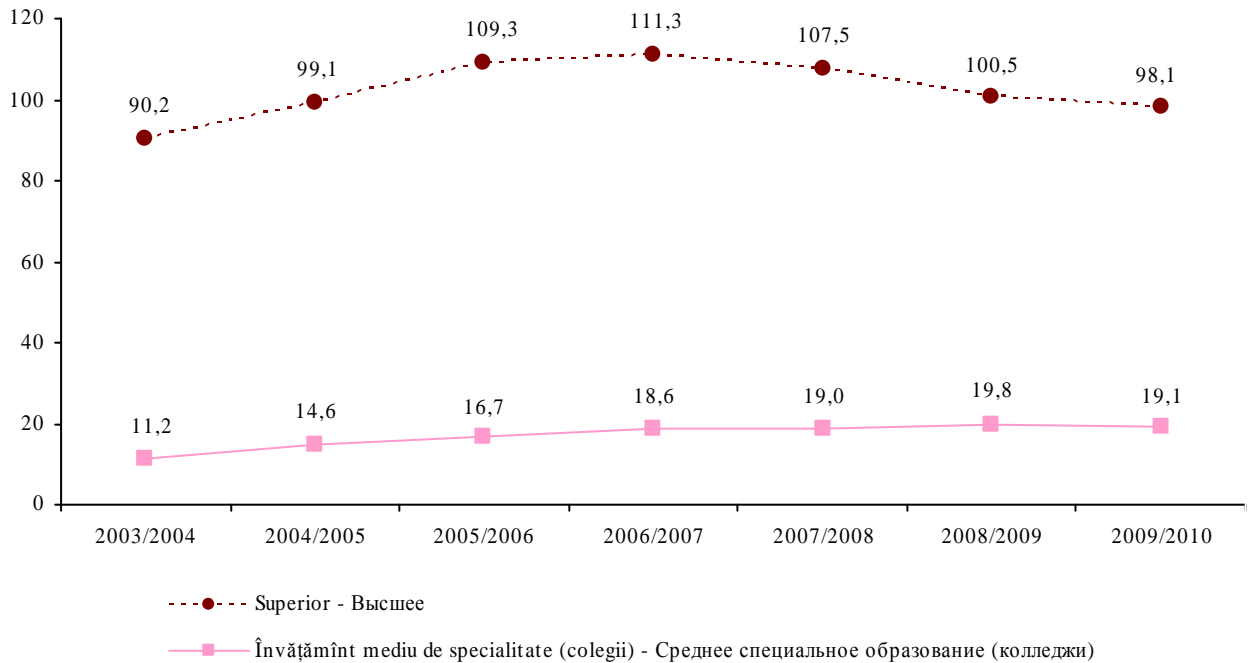

REPARTIZAREA ȘCOLILOR ȘI ELEVILOR DUPĂ LIMBA DE STUDIU¹
РАСПРЕДЕЛЕНИЕ ШКОЛ И УЧАЩИХСЯ ПО ЯЗЫКУ ОБУЧЕНИЯ¹

la începutul anului / на начало учебного года

	2003/ 2004	2004/ 2005	2005/ 2006	2006/ 2007	2007/ 2008	2008/ 2009	2009/ 2010
Română <i>Румынский</i> în aceste elevi <i>в них учащихся</i>	118	114	109	106	109	103	103
Rusă <i>Русский</i> în aceste elevi <i>в них учащихся</i>	78128	72858	68746	65009	62544	59265	57824
Engleză <i>Английский</i> în aceste elevi <i>в них учащихся</i>	1	-	-	1	1	1	1
Română și rusă <i>Румынский и русский</i> în aceste elevi <i>в них учащихся</i>	23	22	18	19	16	17	16
Bulgară și rusă <i>Болгарский и русский</i> în aceste elevi <i>в них учащихся</i>	1	1	1	1	1	1	1
	268	282	287	288	302	288	298

COMPONENȚA ELEVILOR DIN ȘCOLI, GIMNAZII, LICEE DUPĂ VÂRSTĂ
ВОЗРАСТНОЙ СОСТАВ УЧАЩИХСЯ ШКОЛ, ГИМНАЗИЙ, ЛИЦЕЕВ
 anul școlar 2009/2010 учебный год

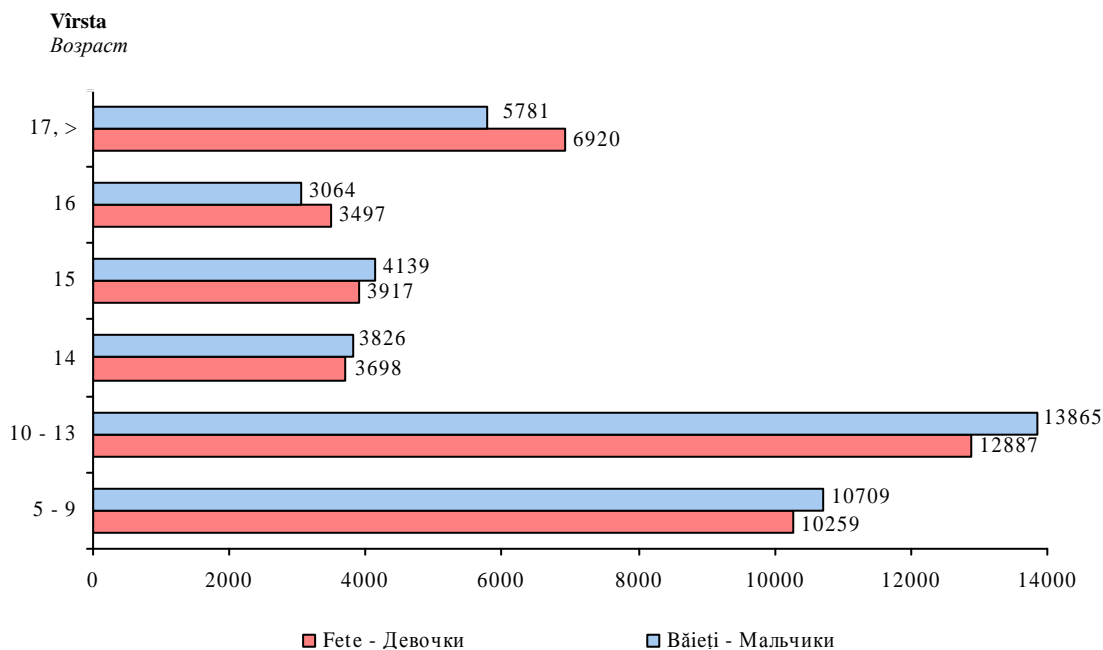

¹ Fără școlile pentru copii cu deficiențe în dezvoltarea intelectuală sau fizică

¹ Без школ для детей с недостатками умственного или физического развития

INSTITUȚII DE ÎNVĂȚĂMÎNT PE FORME DE PROPRIETATE
УЧРЕЖДЕНИЯ ОБРАЗОВАНИЯ ПО ФОРМАМ СОБСТВЕННОСТИ

	Total <i>Всего</i>	Publică <i>Публичная</i>	Privată <i>Частная</i>	Mixtă (publică și privată) <i>Смешанная (публичная и частная)</i>	Străină <i>Иностранная</i>	A întreprinderilor mixte <i>Совместных предприятий</i>
2008						
Instituții preșcolare <i>Дошкольные учреждения</i>	152	152	-	-	-	-
Copii <i>Детей</i>	29866	29866	-	-	-	-
Școli de zi, gimnazii, licee <i>Дневные школы, гимназии, лицеи</i>	168	149	17	-	2	-
Elevi <i>Учащиеся</i>	85853	82115	3126	-	612	-
Instituții de învățământ secundar profesional <i>Учреждения среднего профессионального образования</i>	19	18	1	-	-	-
Elevi <i>Учащиеся</i>	8044	7898	146	-	-	-
Instituții de învățământ mediu de specialitate (colegii) <i>Учреждения среднего специального образования (колледжи)</i>	21	16	4	-	-	1
Elevi <i>Учащиеся</i>	19822	17455	2046	-	-	321
din care prin contract <i>из них по контракту</i>	11895	9528	2046	-	-	321
Instituții de învățământ superior <i>Высшие учебные заведения</i>	25	13	11	-	-	1
Studenți <i>Студенты</i>	100449	80089	19841	-	-	519
din care prin contract <i>из них по контракту</i>	75222	54862	19841	-	-	519
2009						
Instituții preșcolare <i>Дошкольные учреждения</i>	152	152	-	-	-	-
Copii <i>Детей</i>	33577	33577	-	-	-	-
Școli de zi, gimnazii, licee <i>Дневные школы, гимназии, лицеи</i>	166	149	15	-	2	-
Elevi <i>Учащиеся</i>	82562	78957	2945	-	660	-
Instituții de învățământ secundar profesional <i>Учреждения среднего профессионального образования</i>	19	18	1	-	-	-
Elevi <i>Учащиеся</i>	7081	6986	95	-	-	-
Instituții de învățământ mediu de specialitate (colegii) <i>Учреждения среднего специального образования (колледжи)</i>	21	16	4	-	-	1

Continuare / Продолжение

	Total <i>Всего</i>	Publică <i>Публичная</i>	Privată <i>Частная</i>	Mixtă (publică și privată) <i>Смешанная (публичная и частная)</i>	Străină <i>Иност- Ранная</i>	A întrep- rinderilor mixte <i>Совмес- тных пред- приятий</i>
Elevi <i>Учащиеся</i>	19065	16879	1906	-	-	280
din care prin contract <i>из них по контракту</i>	10838	8652	1906	-	-	280
Instituții de învățămînt superior <i>Высшие учебные заведения</i>	27	15	11	-	-	1
Studenti <i>Студентов</i>	98076	79748	17976	-	-	352
din care prin contract <i>из них по контракту</i>	71723	53395	17976	-	-	352

BAZA TEHNICO-MATERIALĂ A INSTITUȚIILOR DE ÎNVĂȚĂMÎNT GENERAL
МАТЕРИАЛЬНО-ТЕХНИЧЕСКАЯ БАЗА ОБЩЕОБРАЗОВАТЕЛЬНЫХ УЧРЕЖДЕНИЙ

	2003	2004	2005	2006	2007	2008	2009
Instituții <i>Учреждения</i>	194	188	178	174	174	168	166
Suprafața încăperilor, mii m ² <i>Площадь помещений, тыс. м²</i>	872,5	815,1	806,0	793,4	806,0	798,8	769,8
din care: <i>в том числе:</i>							
suprafața claselor <i>площадь классов</i>	324,1	375,2	365,4	369,2	361,7	370,4	369,5
Școli ce dispun de săli pentru cultură fizică <i>Школы имеющие физкультурные залы</i>	167	157	153	150	151	150	148
Cabinete didactice la: <i>Учебные кабинеты:</i>							
fizică <i>физики</i>	116	129	124	132	131	130	125
chimie <i>химии</i>	118	130	130	136	134	132	128
biologie <i>биологии</i>	106	113	109	119	117	114	110
limbi străine <i>иностранных языков</i>	120	145	140	145	147	145	142
bazele informaticii și tehnicii de calcul <i>основ информатики и вычислительной техники</i>	113	138	139	146	147	145	142
dotarea cu calculatoare, unități <i>наличие компьютеров, штук</i>	1635	2550	2191	2459	2854	2669	2624
Biblioteci <i>Библиотеки</i>	162	171	163	167	168	165	163
Cantine (bufete) <i>Столовые (буфеты)</i>	150	162	160	165	164	160	156

ORGANIZAREA PROCESULUI DE STUDII PE SCHIMBURI ÎN ȘCOLILE DE ZI, GIMNAZII, LICEE
СМЕННОСТЬ ЗАНЯТИЙ В ДНЕВНЫХ ШКОЛАХ, ГИМНАЗИЯХ, ЛИЦЕЯХ

	2003/ 2004	2004/ 2005 ¹	2005/ 2006 ¹	2006/ 2007 ¹	2007/ 2008 ¹	2008/ 2009 ¹	2009/ 2010 ¹
Școli ce activează: <i>Число школ ведущих занятия:</i>							
într-un schimb <i>в одну смену</i>	148	146	140	143	148	146	153
în două schimburi <i>в две смены</i>	46	36	32	25	19	16	13
Elevi care învață: <i>Численность учащихся занимающихся:</i>							
în schimbul întâi <i>в первой смене</i>	108201	102174	96306	91930	87279	83134	80966
în schimbul doi <i>во второй смене</i>	9973	6471	4805	3596	2634	2088	1596
În % față de numărul total al elevilor: <i>В % к общей численности учащихся:</i>							
în schimbul întâi <i>в первой смене</i>	92,0	93,4	94,6	95,6	97,1	97,5	98,1
în schimbul doi <i>во второй смене</i>	8,0	5,9	4,7	3,7	2,9	2,5	1,9

INSTITUȚIILE PREȘCOLARE
ДОШКОЛЬНЫЕ УЧРЕЖДЕНИЯ

	la sfârșitul anului / на конец года						
	2003	2004	2005	2006	2007	2008	2009
Instituții preșcolare <i>Дошкольные учреждения</i>	148	148	148	148	148	152	152
în acestea copii, mii <i>в них детей, тыс.</i>	25,2	25,6	26,2	27,4	28,7	29,9	30,6
Locuri în instituțiile preșcolare, mii <i>Места в дошкольных учреждениях, тыс.</i>	31,9	32,4	32,1	32,2	32,3	33,3	33,6
Copii la 100 de locuri <i>Детей на 100 мест</i>	79	79	81	85	89	90	91
Suprafața totală a încăperilor instituțiilor preșcolare, mii m ² <i>Общая площадь помещений дошкольных учреждений, тыс. м²</i>	309,6	315,7	314,5	324,4	318,5	326,4	326,5
Personal didactic <i>Педагогический персонал</i>	2312	2323	2364	2425	2474	2540	2738
Copii la un cadru didactic <i>Детей на одного педагогического работника</i>	11	11	11	11	12	12	11

¹ Fără școlile pentru copii cu deficiențe în dezvoltarea intelectuală sau fizică

¹ Без школ для детей с недостатками умственного или физического развития

INSTITUȚIILE DE CULTURALIZARE
КУЛЬТУРНО-ПРОСВЕТИТЕЛЬНЫЕ УЧРЕЖДЕНИЯ

la sfârșitul anului / на конец года

	2003	2004	2005	2006	2007	2008	2009
Biblioteci publice <i>Публичные библиотеки</i>	36	46	46	46	43	45	49
în acestea cărți și reviste, mii exemplare <i>в них книг и журналов, тыс. экземпляров</i>	3824,8	3967,2	3880,5	3896,2	3837,1	3918,6	4014,9
Instituții culturale <i>Клубные учреждения</i>	37	29	26	27	27	27	26
în acestea locuri, mii <i>в них мест, тыс.</i>	12,1	8,5	7,1	6,8	7,1	6,8	6,5
Teatre (profesionale) <i>Театры (профессиональные)</i>	13	13	13	13	12	12	12
în acestea vizitatori, mii <i>в них посетителей, тыс.</i>	256,4	280,2	320,3	354,1	359,9	664,9	307,2
Muzee (inclusiv filiale) <i>Музеи (в том числе филиалы)</i>	12	12	12	11	15	15	15
în acestea vizitatori, mii <i>в них посетителей, тыс.</i>	211,2	432,5	429,2	405,3	443,0	422,5	425,4

SPORT
СПОРТ

	2003	2004	2005	2006	2007	2008	2009
Construcții sportive - total <i>Спортивные сооружения - всего</i>	630	632	634	529	671	674	672
din care: <i>в том числе:</i>							
stadioane <i>стадионы</i>	4	4	6	6	6	7	5
construcții de plan (terenuri și câmpuri) <i>плоскостные сооружения (площадки, поля)</i>	415	415	311	311	304	304	304
săli sportive <i>спортивные залы</i>	195	197	197	196	201	201	201
bazine de înot <i>плавательные бассейны</i>	16	16	16	16	16	16	16

OCROTIREA SĂNĂTĂȚII; PROTECȚIA SOCIALĂ A POPULAȚIEI *ЗДРАВООХРАНЕНИЕ; СОЦИАЛЬНАЯ ЗАЩИТА НАСЕЛЕНИЯ*

Sursa datelor

Datele statistice din surse administrative referitoare la activitatea instituțiilor de ocrotire a sănătății, datele Casei Naționale de Asigurări Sociale a Republicii Moldova.

Источник данных

Ведомственная статистическая информация о деятельности учреждений здравоохранения, данные Национальной Кассы Социального Страхования Республики Молдова.

Precizări metodologice

În numărul medicilor de toate specialitățile sînt incluși medicii cu studii superioare de profil care lucrează și dentiștii cu studii medii medicale.

În numărul personalului mediu medical și sanitar sînt incluși asistenții medicali, surorile medicale, tehnicienii sanitar, moașele, laboranții și alte categorii ale personalului sanitar cu studii medii de profil.

În numărul pensionarilor sînt incluse persoanele, cărora le-au fost stabilite pensiile conform Legii Republicii Moldova cu privire la asigurarea cu pensii.

Pensia medie lunară s-a calculat prin raportarea sumei pensiilor și compensațiilor stabilite pe lună, la numărul existent al pensionarilor la sfîrșitul anului.

Методологические пояснения

В численность врачей всех специальностей включены врачи с высшим специальным образованием, и зубные врачи со средним медицинским образованием.

В численность среднего медицинского персонала включены медицинские ассистенты, медицинские сестры, санитарные техники, акушеры, лаборанты и другие категории санитарного персонала со средним медицинским образованием.

В численность пенсионеров включены лица, которым назначена пенсия на условиях, предусмотренных Законом Республики Молдова о пенсионном обеспечении.

Среднемесячная пенсия рассчитана как соотношение сумм установленных пенсий за месяц и компенсационных выплат к фактическому числу пенсионеров на конец года.

REȚEAUA INSTITUȚIILOR MEDICALE ȘI CADRELE MEDICO-SANITARE
СЕТЬ МЕДИЦИНСКИХ УЧРЕЖДЕНИЙ И МЕДИЦИНСКИЕ КАДРЫ

	2003 ¹	2004	2005	2006	2007	2008	2009
Spitale <i>Больничные учреждения</i>	24	49	49	40	41	41	41
inclusiv republicane pe teritoriul municipiului <i>в том числе республиканских на территории муниципия</i>	14	14	16	16	15	16	15
Paturi în spitale <i>Число больничных коек</i>	9537	11378	11434	11596	10856	10842	10908
Instituții medicale de tip ambulatoriu sau policlinică, care acordă ajutor medical populației <i>Врачебные учреждения, оказывающие амбулаторно-поликлиническую помощь населению</i>	49	293	335	357	370	395	394
Medici de toate specialitățile <i>Численность врачей всех специальностей</i>	5587	6865	6874	7098	6893	6976	7152
din care, femei <i>в том числе женщины</i>	3412	3690	3496	3691	...	3796	3653
Personal medical mediu <i>Средний медицинский персонал</i>	7947	8643	8981	12058	8533	8931	9275

PENSIONARI PE CATEGORII DE PENSII
ПЕНСИОНЕРЫ ПО КАТЕГОРИЯМ ПЕНСИЙ

	2003	2004	2005	2006	2007	2008	2009
Pensionari - total <i>Пенсионеры - всего</i>	102532	103643	105279	108153	110368	113214	115501
din care, primesc pensii: <i>в том числе получают пенсию:</i>							
Pentru limită de vîrstă <i>По возрасту</i>	70921	70775	72126	74722	77103	80597	83618
De invaliditate <i>По инвалидности</i>	23285	23520	23974	24099	23927	23731	23585
din aceștia invalizi de: <i>из них инвалиды:</i>							
gradul I / I группы	3537	3498	3407	3315	3246	3248	3215
gradul II / II группы	16097	16141	16527	16359	16229	16050	15883
gradul III / III группы	3651	3881	4040	4425	4452	4433	4487
Din pensionari de invaliditate: <i>Из числа пенсионеров инвалидов:</i>							
invalizi în urma unui accident de muncă sau a unei boli profesionale <i>инвалиды в результате несчастного случая на производстве или профессионального заболевания</i>	651	650	637	619	598	577	544
din acestea: <i>из них:</i>							
gradul I / I группы	68	63	64	62	63	60	57
gradul II / II группы	297	296	291	283	279	283	274
gradul III / III группы	286	291	282	274	256	234	213

¹ Subordonate Ministerului Sănătății și Protecției Sociale, instituții republicane și municipale amplasate în municipiul Chișinău¹ Подведомственные Министерству Здравоохранения и Социального Обеспечения, учреждения республиканского и муниципального значения размещенные в муниципий Кишинэу

Continuare / Продолжение

	2003	2004	2005	2006	2007	2008	2009
în urma unei afecțiuni generale <i>от общего заболевания</i>	22634	22870	23337	23480	23329	23154	23041
din acestea: <i>из них:</i>							
gradul I / I группы	3469	3435	3343	3253	3183	3188	3158
gradul II / II группы	15800	15845	16236	16076	15950	15767	15609
gradul III / III группы	3365	3590	3758	4151	4196	4199	4274
În urma pierderii întreținătorului <i>По случаю потери кормильца</i>	5561	5492	5176	5094	4885	4413	4033
Pentru vechime în muncă <i>За выслугу лет</i>	935	872	801	726	752	699	668
Din numărul militarilor <i>Из числа военнослужащих</i>	337	251	151	123	143	149	146
Alte categorii de pensionari <i>Прочие категории пенсионеров</i>	1493	2733	3051	3389	3558	3625	3451

DINAMICA PENSIEI MEDII,
în procente față de anul precedent
ДИНАМИКА СРЕДНЕГО РАЗМЕРА ПЕНСИИ,
в процентах к предыдущему году

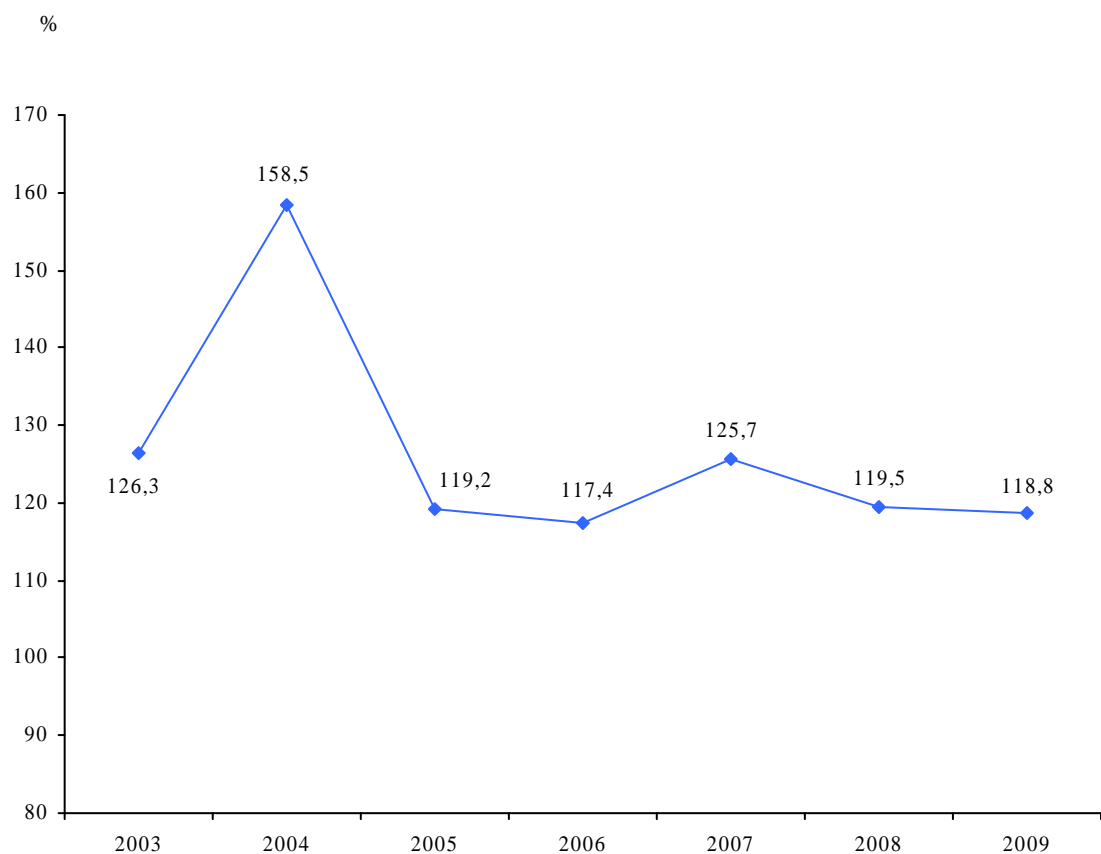

ASIGURAREA CU PENSII
ПЕНСИОННОЕ ОБЕСПЕЧЕНИЕ

la sfârșitul anului / на конец года

Anii Годы	Numărul pensionarilor Численность пенсионеров	Suma totală a pensiilor lunare stabilite, mii lei Общая сумма назначенных месячных пенсий, тыс. лей	Pensia medie, lei Средний размер пенсии, лей
1993	101690	2467,8	24,26
1994	102920	6745,3	65,54
1995	106401	8034,7	75,51
1996	109366	10097,0	92,30
1997	111998	11090,0	99,02
1998	113830	11422,9	100,35
1999	116781	11934,7	102,20
2000	111162	11359,4	102,20
2001	108466	18382,5	169,48
2002	104139	20401,1	195,90
2003	102532	25365,2	247,38
2004	103643	40646,5	392,18
2005	105279	49227,9	467,59
2006	108153	59388,2	549,11
2007	110368	76172,8	690,17
2008	113214	93377,7	824,79
2009	115501	1138171,5	979,86

PENSIONARI ANGAJAȚI, în 2009
РАБОТАЮЩИЕ ПЕНСИОНЕРЫ, в 2009 году

	Total pensionari Всего пенсионеров	din care, au lucrat из них работали	în % față de total в % к общему числу	Structura, % Структура, %
Pensionari - total <i>Пенсионеры - всего</i>	115501	38065	33,0	100,0
din care: из них:				
pentru limită de vîrstă <i>по возрасту</i>	83618	30233	36,2	79,4
de invaliditate <i>по инвалидности</i>	23585	6148	26,1	16,2
în urma pierderii întreținătorului <i>по случаю потери кормильца</i>	4033	4	0,1	0,0
pentru vechime în muncă <i>за выслугу лет</i>	668	121	18,1	0,3
din numărul militarilor <i>из числа военнослужащих</i>	146	8	5,5	0,0
alte categorii <i>прочие категории</i>	3451	1551	44,9	4,1

PENSIONARI DIN CATEGORIA DUPĂ LIMITA DE VÂRSTĂ ANGAJAȚI ÎN CÎMPUL MUNCII
РАБОТАЮЩИЕ ПЕНСИОНЕРЫ ИЗ ЧИСЛА ПОЛУЧАЮЩИХ ПЕНСИЮ ПО ВОЗРАСТУ

Anii Годы	Total pensionari Всего пенсионеров	din care, pensionari pentru limită de vîrstă в том числе получающие пенсию по возрасту	În % față de total pensionari В % к общей численности пенсионеров	Din pensionari pentru limită de vîrstă, lucrează Из числа пенсионеров по возрасту, работающие	În % față de pensionari pentru limită de vîrstă В % к общей численности пенсионеров по возрасту
1993	101690	71690	70,5	12194	17,0
1994	102920	72586	70,5	12109	16,7
1995	106401	73807	69,4	13782	18,7
1996	109366	75371	68,9	11435	15,2
1997	111998	76461	68,3	11741	15,4
1998	113830	76768	67,4	12230	15,9
1999	116781	77620	66,5	10402	13,4
2000	111162	74927	67,4	11061	14,8
2001	108466	72730	67,1	11359	15,6
2002	104139	70439	67,6	11900	16,9
2003	102532	70921	69,2	13797	19,5
2004	103643	70775	68,3	15743	22,2
2005	105279	72126	68,5	18216	25,3
2006	108153	74722	69,1	21047	28,2
2007	110368	77103	69,9	23949	31,1
2008	113214	80597	71,2	27336	33,9
2009	115501	83618	72,4	30233	36,2

Sursa datelor

Rapoartele statistice prezentate de agenții economice de toate formele organizatorico-juridice, care dispun la balanță de fond locativ; primăriile satelor (comunelor); organele teritoriale de cadastru vizînd fondul locativ individual.

Источник данных

Статистические отчеты, представляемые хозяйствующими субъектами всех организационно-правовых форм, имеющими на своем балансе жилищный фонд; примерями сел (коммун); территориальными кадастровыми органами о жилых домах, принадлежащих гражданам на праве частной собственности.

Precizări metodologice

Fondul locativ constituie totalitatea încăperilor locative, indiferent de forma de proprietate, inclusiv case de locuit, case specializate (cămine, case-internat pentru invalizi, veterani, case speciale pentru bătrîni singuratici și altele), apartamente, încăperi de serviciu și alte încăperi locative în alte construcții utile pentru locuit.

Fondul locativ pe forme de proprietate se divizează astfel:

- **fondul locativ public** – fondul locativ care se află în proprietatea statului și în deplină administrare gospodărească a întreprinderilor de stat; fondul locativ municipal care se află în proprietatea municipiului, precum și fondul care se află în administrarea gospodărească a întreprinderilor municipale sau în administrarea operativă a instituțiilor municipale;

- **fondul locativ privat** – fondul care se află în proprietatea cetățenilor (case de locuit individuale, apartamente și case de locuit privatizate și procurate, apartamente în casele cooperativelor de construcție a locuințelor) și fondul care se află în proprietatea persoanelor juridice (create în baza proprietarilor privați), construit sau procurat din contul mijloacelor proprii;

- **fondul locativ cu forma de proprietate mixtă** – fondul care se află în proprietatea personală, în proprietatea comună sau în cote-părți a diferitor subiecți ai proprietății publice și private;

- **proprietatea întreprinderilor mixte** – fondul locativ care se află în proprietatea întreprinderilor mixte cu participare străină.

Suprafața locuibilă reprezintă suma suprafețelor spațiului locativ și a suprafețelor încăperilor auxiliare.

La spațiu locativ se referă suprafața camerelor de locuit în apartamentele și încăperile de locuit: a dormitoarelor, sufrageriilor, camerelor pentru odihnă și pentru ocupațiile extrașcolare în internate, în casele de copii, în căminele instituțiilor de învățămînt, în casele pentru invalizi; camerelor de locuit în construcțiile și încăperile nelocuibile.

La încăperile auxiliare se referă suprafețele bucătăriilor, coridoarelor, camerelor de baie, blocurile sanitare, cămărilor, dulapurilor încorporate.

Методологические пояснения

Жилищный фонд – это совокупность всех жилых помещений, независимо от форм собственности, включая жилые дома, специализированные дома (общежития, дома-интернаты для инвалидов, ветеранов, специальные дома для одиноких престарелых и другие), квартиры, служебные помещения и иные жилые помещения в других строениях, пригодных для проживания.

Жилищный фонд по формам собственности подразделяется на:

- **публичный жилищный фонд** – фонд, находящийся в государственной собственности и в полном хозяйственном ведении государственных предприятий; муниципальный жилищный фонд, находящийся в собственности муниципалитета а также

фонд, находящийся в полном хозяйственном ведении муниципальных предприятий или оперативном управлении муниципальных учреждений;

- **частный жилищный фонд** – фонд, находящийся в собственности граждан (индивидуальные жилые дома, приватизированные и приобретенные квартиры и дома, квартиры в домах жилищно-строительных кооперативов), и фонд, находящийся в собственности юридических лиц (созданных в качестве частных собственников), построенный или приобретенный за счет их средств;

- **жилищный фонд смешанной формы собственности** – фонд, находящийся в

совместной или долевой различных субъектов публичной и частной собственности;

- **собственность совместных предприятий** – жилищный фонд, находящийся в собственности совместных предприятий с иностранным участием.

Площадь квартир определяется как сумма площадей жилых комнат и подсобных помещений.

К жилой площади относится площадь жилых комнат в жилых домах и помещениях:

спальных, столовых комнат, комнат для отдыха и внеклассных занятий в интернатах, детских домах и общежитиях учебных заведений, в домах инвалидов; жилых комнат в нежилых строениях и помещениях.

К подсобным помещениям относится площадь кухонь, коридоров, ванных (душевых), санузлов, кладовых, встроенных шкафов.

FONDUL LOCATIV
ЖИЛИЩНЫЙ ФОНД

la sfârșitul anului / на конец года

	2003	2004	2005	2006	2007	2008	2009
	Mii m² <i>Тысяч м²</i>						
Fondul locativ - total <i>Жилищный фонд - всего</i>	14759	14788	14947	14865	15273	15806	16192
în medie pe un locuitor, m ² <i>в среднем на одного жителя, м²</i>	18,9	18,9	20,8	19,1	19,5	20,1	20,6
mărima medie a unei locuințe, m ² suprafață totală ¹ <i>средний размер единицы жилья, м² общей площади ¹</i>	52,6	53,1	53,3	53,8	54,8	55,7	56,3
Fondul locativ urban - total <i>Городской жилищный фонд - всего</i>	13367	13346	13432	13287	13642	14124	14456
în medie pe un locuitor, m ² <i>в среднем на одного жителя, м²</i>	18,7	18,7	18,9	17,0	19,1	19,7	20,2
mărima medie a unei locuințe, m ² suprafață totală ¹ <i>средний размер единицы жилья, м² общей площади ¹</i>	51,1	51,6	51,6	52,0	52,9	53,8	54,3
Fondul locativ rural - total <i>Сельский жилищный фонд - всего</i>	1392	1442	1515	1578	1631	1682	1736
în medie pe un locuitor, m ² <i>в среднем на одного жителя, м²</i>	21,0	21,6	22,3	23,1	23,9	24,6	25,2
mărima medie a unei locuințe, m ² suprafață totală ¹ <i>средний размер единицы жилья, м² общей площади ¹</i>	72,6	72,6	75,2	74,8	77,2	78,3	79,0

FONDUL LOCATIV, PE FORME DE PROPRIETATE
ЖИЛИЩНЫЙ ФОНД ПО ФОРМАМ СОБСТВЕННОСТИ

la sfârșitul anului / на конец года

	2003	2004	2005	2006	2007	2008	2009
	Mii m² <i>Тысяч м²</i>						
Suprafața totală <i>Общая площадь</i>	14759	14788	14947	14865	15273	15806	16192
din care pe forme de proprietate: <i>в том числе по формам собственности:</i>							
Publică <i>Публичная</i>	1566	1442	1368	1406	1284	1226	1130
Privată - total <i>Частная - всего</i>	13110	13276	13516	13392	13941	14534	15013
Mixtă (publică și privată), fără participare străină <i>Смешанная (публичная и частная), без иностранного участия</i>	62	54	47	53	37	35	40
Străină <i>Иностранная</i>	5	-	-	-	-	-	-
A întreprinderilor mixte <i>Совместных предприятий</i>	16	16	16	14	11	11	9

¹ Fără numărul camerelor din cămine¹ Без комнат в общежитиях

	2003	2004	2005	2006	2007	2008	2009
Structura, în procente <i>Структура, в процентах</i>							
Suprafața totală <i>Общая площадь</i>	100,0	100,0	100,0	100,0	100,0	100,0	100,0
din care pe forme de proprietate: <i>в том числе по формам собственности:</i>							
Publică <i>Публичная</i>	10,6	9,8	9,2	9,4	8,4	7,8	7,0
Privată <i>Частная</i>	88,9	89,8	90,4	90,1	91,3	92,0	92,7
Mixtă (publică și privată), fără participare străină <i>Смешанная (публичная и частная), без иностранного участия</i>	0,4	0,3	0,3	0,4	0,2	0,2	0,2
Străină <i>Иностранная</i>	0,0	-	-	-	-	-	-
A întreprinderilor mixte <i>Совместных предприятий</i>	0,1	0,1	0,1	0,1	0,1	-	0,1
Mii apartamente <i>Тысяч квартир</i>							
Apartamente în clădiri de locuit și case individuale - total ¹ <i>Число квартир в жилых домах, включая индивидуальные - всего ¹</i>	268,9	267,7	270,0	267,0	270,3	275,8	279,7
din care pe forme de proprietate: <i>в том числе по формам собственности:</i>							
Publică <i>Публичная</i>	23,8	21,6	20,3	20,5	16,2	14,6	12,6
Privată - total <i>Частная - всего</i>	244,4	245,5	249,1	245,9	253,7	260,7	266,6
Mixtă (publică și privată), fără participare străină <i>Смешанная (публичная и частная), без иностранного участия</i>	0,5	0,4	0,4	0,5	0,3	0,4	0,4
A întreprinderilor mixte <i>Совместных предприятий</i>	0,2	0,2	0,2	0,1	0,1	0,1	0,1
Din totalul de apartamente, mii: <i>Из общего числа квартир, тысяч:</i>							
cu o cameră <i>однокомнатные</i>	50,7	48,1	49,1	48,6	48,2	48,0	49,0
cu două camere <i>двухкомнатные</i>	104,1	102,4	102,1	100,6	104,1	108,0	109,3
cu trei camere și mai multe <i>трехкомнатные и более</i>	114,1	117,2	118,8	117,8	118,0	119,8	121,4

¹ Fără numărul camerelor din cămine¹ Без комнат в общежитиях

	2003	2004	2005	2006	2007	2008	2009
Structura, în procente <i>Структура, в процентах</i>							
Apartamente - total <i>Квартиры - всего</i>	100,0	100,0	100,0	100,0	100,0	100,0	100,0
<i>дін care pe forme de proprietate:</i> <i>в том числе по формам собственности:</i>							
Publică <i>Публичная</i>	8,8	8,1	7,5	7,7	6,0	5,3	4,5
Privată <i>Частная</i>	90,9	91,7	92,3	92,1	93,9	94,6	95,3
Mixtă (publică și privată), fără participare străină <i>Смешанная (публичная и частная), без иностранного участия</i>	0,2	0,1	0,1	0,1	0,1	0,1	0,1
A întreprinderilor mixte <i>Совместных предприятий</i>	0,1	0,1	0,1	0,0	0,0	0,0	0,0

STRUCTURA APARTAMENTELOR DUPĂ NUMĂRUL DE CAMERE
СТРУКТУРА КВАРТИР ПО КОЛИЧЕСТВУ КОМНАТ

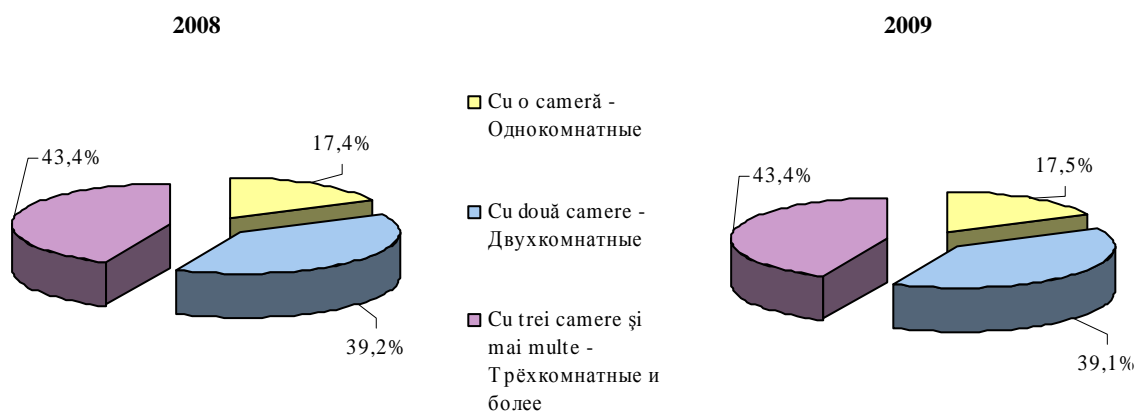

DOTAREA FONDULUI LOCATIV
ОБОРУДОВАНИЕ ЖИЛИЩНОГО ФОНДА

	procente / проценты						
	2003	2004	2005	2006	2007	2008	2009
Ponderea suprafeței locuibile dotate cu: <i>Удельный вес жилой площади оснащенной:</i>							
areduct <i>водопроводом</i>	94,0	94,3	94,1	94,0	94,8	94,8	95,0
canalizare <i>канализацией</i>	89,4	89,3	89,1	88,9	89,7	89,8	91,7
încălzire centralizată <i>центральным отоплением</i>	85,7	85,0	84,7	85,6	86,5	86,5	88,2
baie (duș) <i>ваннами (душом)</i>	77,4	76,8	76,7	84,6	85,7	85,7	85,8

Continuare / Продолжение

	2003	2004	2005	2006	2007	2008	2009
gaz газом	95,9	96,4	96,4	96,0	96,6	96,7	96,8
inclusiv cu gaz de la rețea в том числе сетевым газом	87,9	88,2	88,1	88,6	89,3	90,9	91,3
apă caldă горячим водоснабжением	75,1	75,2	75,0	84,5	85,6	85,8	87,2
plite electrice instalate pe podea напольными электрическими плитами	2,3	2,1	2,0	2,2	2,1	2,0	2,0

Localități urbane
Городская местность

Pondereea suprafeței locuibile dotate cu:
Удельный вес жилой площади оснащенной:

apeduct водопроводом	97,5	97,5	97,5	97,4	98,3	98,3	98,3
canalizare канализацией	96,9	96,9	96,9	96,7	97,6	97,6	97,6
încălzire centralizată центральным отоплением	93,4	92,9	92,6	93,6	94,6	94,5	94,7
baie (duș) ваннами (душом)	84,1	83,7	83,6	92,5	93,6	93,6	93,6
gaz газом	96,2	96,5	96,5	96,0	96,9	97,0	97,1
inclusiv cu gaz de la rețea в том числе сетевым газом	89,0	88,5	88,6	89,1	89,7	91,4	91,6
apă caldă горячим водоснабжением	82,3	82,4	82,3	93,0	94,1	94,2	94,1
plite electrice instalate pe podea напольными электрическими плитами	2,5	2,3	2,3	2,4	2,4	2,2	2,2

Localități rurale
Сельская местность

Pondereea suprafeței locuibile dotate cu:
Удельный вес жилой площади оснащенной:

apeduct водопроводом	59,6	63,3	63,0	63,2	63,7	64,5	65,6
canalizare канализацией	15,8	16,8	18,2	19,6	20,8	21,7	39,6
încălzire centralizată центральным отоплением	9,4	9,9	11,5	13,5	15,1	15,8	31,0
baie (duș) ваннами (душом)	11,4	12,0	13,1	14,5	16,0	16,7	17,6
gaz газом	92,8	95,9	95,4	95,4	94,2	94,0	94,4
inclusiv cu gaz de la rețea в том числе сетевым газом	77,5	85,0	84,2	83,9	85,7	85,9	88,8
apă caldă горячим водоснабжением	5,9	6,8	8,5	9,6	11,1	12,0	26,3
plite electrice instalate pe podea напольными электрическими плитами		0,1	0,1	0,1	-	0,3	0,3

REȚEAUA DE ALIMENTARE CU APĂ
ВОДОПРОВОДНАЯ СЕТЬ

	2003	2004	2005	2006	2007	2008	2009
Lungimea apeductelor și rețelelor de alimentare cu apă - total, km <i>Протяженность водоводов и водопроводных сетей - всего, км</i>	1660,4	1669,7	1673,0	1719,6	1726,5	1743,3	1771,0
inclusiv apeductelor (într-o linie) <i>в том числе водоводов (в одну линию)</i>	339,9	339,9	365,9	369,1	372,6	372,4	382,4
Capacitatea de producție a instalațiilor de captare, mii m ³ în 24 ore <i>Установленная мощность водозаборов, тыс. м³ в сутки</i>	751,9	751,9	751,9	751,9	752,1	752,1	752,1
Apa captată din izvor - total, mil. m ³ <i>Забрано воды из источников - всего, млн. м³</i>	84,3	81,8	84,5	84,3	89,2	87,9	86,5
Apa furnizată - total, mil. m ³ <i>Реализовано воды - всего, млн. м³</i>	47,6	47,4	50,7	51,0	54,5	54,0	50,4
inclusiv populației <i>в том числе населению</i>	32,4	33,6	37,2	37,7	39,9	39,7	38,7
În % față de livrările totale <i>В % ко всему отпуску</i>	68,1	70,8	73,4	73,9	73,2	73,5	76,8
Venituri de la distribuirea apei - total, mil. lei <i>Доходы за отпущенную воду - всего, млн. лей</i>	200,7	209,0	211,1	209,0	249,0	307,2	316,0
inclusiv populației <i>в том числе населению</i>	71,0	66,0	73,1	74,5	130,0	174,6	198,8
Consumuri și cheltuieli, total - mil. lei <i>Затраты и расходы - всего, млн. лей</i>	259,4	190,2	205,0	225,0	316,6	354,3	326,6
În medie pentru 1 m ³ de apă distribuită consumatorilor, lei: <i>В среднем на 1 м³ реализованной воды потребителям, лей:</i>							
venituri <i>доходы</i>	4,2	4,4	4,2	4,1	4,6	5,7	6,3
cheltuieli <i>затраты</i>	5,5	4,0	4,0	4,4	5,8	6,6	6,5

REȚEAUA DE CANALIZARE
КАНАЛИЗАЦИОННАЯ СЕТЬ

	2003	2004	2005	2006	2007	2008	2009
Lungimea rețelelor de canalizare - total, km <i>Протяженность канализационных сетей - всего, км</i>	971,3	972,4	977,5	990,4	992,2	1001,5	1011,6
inclusiv colectoarelor principale <i>в том числе главных коллекторов</i>	109,9	109,9	109,9	109,9	110,1	110,1	110,1
Ape uzate trecute prin instalațiile de epurare, mil. m ³ <i>Сточные воды, пропущенные через станции очистки, млн. м³</i>	55,0	55,5	59,8	59,8	58,0	57,3	55,4
Ape uzate recepționate de la abonați, mil. m ³ <i>Сточные воды принятые от абонентов, млн. м³</i>	41,7	42,1	45,8	45,7	47,7	47,1	44,6
Venituri de la evacuarea și epurarea apelor uzate - total, mii lei <i>Доходы от пропуска и очистки сточных вод - всего, тыс. лей</i>	69027,2	61764,7	64754,3	65059,2	102319,7	124665,9	118253,8
inclusiv de la populație <i>в том числе от населения</i>	18792,4	20516,4	22738,4	23066,9	19166,2	24042,2	27219,2

Continuare / Продолжение

	2003	2004	2005	2006	2007	2008	2009
Total consumuri și cheltuieli, mii lei <i>Всего затраты и расходы, тыс. лей</i>	76251,6	76348,0	88712,4	97716,0	124068,6	158579,8	148787,0
În medie pentru evacuarea și epurarea 1 m ³ de apă recepționate de la abonați, lei: <i>В среднем за пропуск и очистку 1 м³ сточных вод, принятых от абонентов, лей:</i>							
venituri <i>доходы</i>	1,7	1,5	1,4	1,4	2,1	2,6	2,7
cheltuieli <i>затраты</i>	1,8	1,8	1,9	2,1	2,6	3,4	3,3

GOSPODĂRIA RUTIERĂ URBANĂ
ГОРОДСКОЕ ДОРОЖНОЕ ХОЗЯЙСТВО

	2003	2004	2005	2006	2007	2008	2009
Lungimea totală a străzilor, căilor carosabile, cheiurilor, km <i>Общая протяженность всех улиц, проездов, набережных, км</i>	1022,8	1022,8	1024,3	1024,3	1024,3	1024,3	1024,3
acoperite cu îmbrăcăminte rigidă <i>с твердым покрытием</i>	832,7	834,2	839,1	839,1	841,1	841,1	841,1
în procente față de lungimea totală <i>в процентах к общей протяженности</i>	81,4	81,6	81,9	81,9	82,1	82,1	82,1
din acestea cu îmbrăcăminte îmbunătățită <i>из них с усовершенствованным покрытием</i>	609,7	611,2	616,1	616,1	616,1	616,1	616,6
în procente față de lungimea totală <i>в процентах к общей протяженности</i>	59,6	59,8	60,1	60,1	60,1	60,2	60,2
Lungimea totală a trotuarelor într-o linie, km <i>Общее протяжение тротуаров в одну линию, км</i>	473,8	473,8	475,3	475,3	475,3	475,3	475,3
Lungimea canalizării pluviale, km <i>Протяженность ливневой канализации, км</i>	206,1	206,1	206,8	206,8	211,9	213,4	213,4
Lungimea drumurilor publice naționale, km <i>Протяженность автомобильных национальных дорог общего пользования, км</i>	69,9	66,1	69,9	66,1	70,6	70,6	70,6

Sursa datelor

Rapoartele statistice, întocmite de agenții economici din municipiu, privind starea și calitatea mediului.

Источник данных

Статистические отчеты, составленные хозяйствующими субъектами муниципия, о состоянии и качества окружающей среды.

Precizări metodologice

În componența substanțelor poluante emise în atmosferă de către sursele staționare de poluare intră totalitatea poluanților evacuați în bazinul aerian afît după trecerea prin instalațiile de captare a prafului și gazelor (în rezultatul captării incomplete și purificării), precum și fără purificare (de la sursele organizate și neorganizate).

Deșeuri toxice – deșeuri ce conțin substanțe deosebit de dăunătoare pentru sănătatea omului și pentru natură.

Deșeuri de producție și consum – stocuri de materie primă, materiale, semifabricate obținute în procesul de producție sau al executării diferitelor lucrări și care și-au pierdut complet sau parțial calitatea inițială, necesară pentru consum.

Cheltuielile pentru acțiunile de protecție ale mediului ambiant sunt prezentate în prețuri curente.

Методологические пояснения

В состав вредных веществ, выброшенных в атмосферу стационарными источниками, входит общее количество всех загрязнителей, поступивших в воздушный бассейн как после прохождения пылегазоочистных установок (в результате неполного улавливания и очистки), так и без очистки (от организованных и неорганизованных источников).

Токсичные отходы – отходы, содержащие особо вредные для здоровья человека и для природы вещества.

Отходы производства и потребления – остатки сырья, материалов, полуфабрикатов, образовавшиеся при производстве продукции или выполнении работ и утратившие полностью или частично исходные потребительские свойства.

Затраты на проведение мероприятий по охране окружающей среды приведены в текущих ценах.

ACTIVITATEA DE PROTECȚIE A AERULUI ATMOSFERIC
ДЕЯТЕЛЬНОСТЬ ПО ОХРАНЕ АТМОСФЕРНОГО ВОЗДУХА

	2003	2004	2005	2006	2007	2008	2009
Numărul agenților economici cu surse staționare de evacuare a substanțelor poluante <i>Число хозяйствующих субъектов, имеющих стационарные источники загрязнения</i>	417	448	485	500	501	516	454
din care, cu normative stabilite: <i>в том числе с установленными нормами:</i>							
evacuări în limite admisibile <i>предельно допустимого выброса</i>	407	440	480	491	488	498	447
evacuări coordonate temporar <i>временно согласованного выброса</i>	7	5	3	5	6	9	8
Numărul surselor de evacuare a substanțelor poluante în atmosferă <i>Количество источников выбросов загрязняющих веществ в атмосферу</i>	6913	6970	7511	7725	7872	8069	7435
din ele organizate <i>из них организованных</i>	4674	4622	4816	4745	4926	5104	4656
Volumul substanțelor dăunătoare, evacuate de la toate sursele, mii tone <i>Количество загрязняющих веществ, отходящих от всех источников, тыс. тонн</i>	7,7	8,8	10,7	10,3	10,6	17,4	16,4
Volumul substanțelor dăunătoare, captate și neutralizate, mii tone <i>Количество вредных веществ, уловленных и обезвреженных, тыс. тонн</i>	3,1	4,3	5,6	5,6	6,8	13,6	12,5
În % față de volumul substanțelor evacuate de la toate sursele <i>В % к количеству загрязняющих веществ, отходящих от всех источников</i>	40,9	48,7	51,7	54,3	64,1	77,8	76,2
Substanțe poluante evacuate în atmosferă, mii tone <i>Выброшено в атмосферу загрязняющих веществ, тыс. тонн</i>	4,5	4,5	5,2	4,7	3,8	3,9	3,9
din care, substanțe poluante specifice <i>в том числе специфических загрязняющих веществ</i>	1,6	1,6	1,8	1,7	1,8	1,9	1,7

DEGAJAREA SUBSTANȚELOR POLUANTE ÎN ATMOSFERĂ
ВЫБРОСЫ ВРЕДНЫХ ВЕЩЕСТВ В АТМОСФЕРЕ

	tone / тонн						
	2003	2004	2005	2006	2007	2008	2009
Total	4541	4538	5190	4690	3843	3876	3898
<i>Всего</i>							
din care: <i>в том числе:</i>							
solide <i>твердые</i>	595	593	654	656	813	824	792
lichide și gazoase <i>жидкие и газообразные</i>	3946	3945	4536	4033	3031	3052	3106
din ele: <i>из них:</i>							
dioxid de sulf <i>серный диоксид</i>	135	48	204	91	77	101	322
oxizi de carbon <i>окислы углерода</i>	1018	1113	1242	1267	1069	1079	916
oxizi de azot <i>окислы азота</i>	1782	1785	1964	1627	837	781	922
hidrocarburi (fără compuși organici volatili) <i>углеводороды (без летучих органических соединений)</i>	218	205	233	176	168	141	124
compuși organici volatili <i>летучие органические соединения</i>	496	521	523	507	526	570	475
alte substanțe gazoase și lichide <i>прочие газообразные и жидкие вещества</i>	242	297	367	367	354	380	348

CHELTUIELILE PENTRU PROTECȚIA MEDIULUI AMBIANT
ЗАТРАТЫ НА ОХРАНУ ПРИРОДЫ

milioane lei / миллионов лей

	2003	2004	2005	2006	2007	2008	2009
Consumuri și cheltuieli curente pentru protecția mediului ambiant <i>Текущие затраты и расходы по охране природы</i> inclusiv, pentru: <i>в том числе, на:</i>	66,8	94,2	114,8	123,2	168,5	190,4	175,7
protecția și folosirea rațională a resurselor de apă <i>охрану и рациональное использование водных ресурсов</i>	60,2	83,7	100,6	101,6	136,3	159,8	145,9
protecția aerului atmosferic <i>охрану атмосферного воздуха</i>	1,9	2,7	2,5	3,1	4,0	4,0	4,0
protecția contra poluării solului cu deșeuri menajere și industriale <i>охрану земель от загрязнения отходами производства и потребления</i>	4,7	7,7	11,7	18,4	28,2	27,0	25,7
recultivarea terenurilor <i>рекультивацию земель</i>	0,0	0,1	0,0	0,0	0,0	0,0	0,1
Consumuri pentru reparația capitală a mijloacelor fixe de producție pentru protecția mediului ambiant <i>Затраты на капитальный ремонт производственных средств по охране окружающей среды</i>	4,1	3,4	10,0	6,6	8,5	10,6	9,3
Valoarea medie anuală a mijloacelor fixe de producție pentru protecția mediului ambiant <i>Среднегодовая стоимость основных производственных средств по охране окружающей среды</i>	407,3	431,6	422,0	433,2	476,6	487,9	578,9

PLĂȚILE PENTRU PROTECȚIA MEDIULUI AMBIANT
ПРИРОДООХРАННЫЕ ВЫПЛАТЫ

mii lei / тысяч лей

	2007		2008		2009	
	Calculate <i>Начислено</i>	Plătite <i>Выплачено</i>	Calculate <i>Начислено</i>	Plătite <i>Выплачено</i>	Calculate <i>Начислено</i>	Plătite <i>Выплачено</i>
Plata pentru emiterea, (evacuarea, depozitarea) în limitele admisibile a substanțelor nocive (deșeurilor) <i>Плата за допустимые выбросы (сбросы, размещение) загрязняющих веществ (отходов)</i> inclusiv: <i>в том числе:</i>	5546,8	5164,3	2569,9	2081,1	2523,1	1889,5
în rețele de canalizare <i>в канализационные сети</i>	3275,9	3224,4	521,1	393,0	385,8	360,9
în aerul atmosferic <i>в атмосферный воздух</i>	701,2	633,2	762,4	705,0	814,5	777,9
în obiective acvatice <i>в водные объекты</i>	699,4	466,4	935,5	673,0	954,7	533,3
pentru deșeuri <i>за отходы</i>	808,8	781,7	306,6	266,5	335,4	185,5
pentru emisiile de poluanți în atmosferă ale surselor mobile, care folosesc în calitate de combustibil benzina și motorină <i>за выбросы в атмосферу от передвижных источников, которые используют в качестве горючего бензин и дизельное топливо</i>	8,5	7,4	5,6	5,4	6,8	6,1
în alte obiective <i>в другие объекты</i>	53,0	51,2	38,7	38,1	25,9	25,8

Continuare / Продолжение

	2007		2008		2009	
	Calculate Начис- лено	Plătite Вы- плачено	Calculate Начис- лено	Plătite Вы- плачено	Calculate Начис- лено	Plătite Вы- плачено
Plata pentru emiterea (evacuarea, depozitarea) supranormă a substanțelor nocive <i>Плата за сверхнормативные выбросы (сбросы, размещение) загрязняющих веществ</i> inclusiv: <i>в том числе:</i>	338,1	204,6	534,6	212,3	354,2	171,2
în rețele de canalizare <i>в канализационные сети</i>	270,4	175,4	327,7	184,6	114,3	94,0
în aerul atmosferic <i>в атмосферный воздух</i>	1,3	1,2	1,0	1,0	1,0	1,0
pentru deșeuri <i>за отходы</i>
în obiective acvatice <i>в водные объекты</i>	66,4	28,0	205,9	26,7	238,9	76,2
în alte obiective <i>в другие объекты</i>

**INVESTIȚII PENTRU PROTECȚIA MEDIULUI
ȘI FOLOSIREA RAȚIONALĂ A RESURSELOR NATURALE**
*ИНВЕСТИЦИИ НА ОХРАНУ ОКРУЖАЮЩЕЙ СРЕДЫ
И РАЦИОНАЛЬНОЕ ИСПОЛЬЗОВАНИЕ ПРИРОДНЫХ РЕСУРСОВ*

mii lei / тысяч лей

	2003	2004	2005	2006	2007	2008	2009
Total <i>Всего</i>	30685,5	15754,2	11755,0	12356,2	6673,1	2431,9	1849,5
din care: <i>в том числе:</i>							
pentru protecția și folosirea rațională a resurselor de apă <i>на охрану и рациональное использование водных ресурсов</i>	27735,2	10325,7	10696,0	9639,0	3240,0	502,5	1849,5
pentru protecția și folosirea rațională a terenurilor <i>на охрану и рациональное использование земель</i>	2950,3	5428,5	1059,0	2714,7	3433,1	1927,0	-
pentru protecția aerului atmosferic <i>на охрану окружающей среды</i>	-	-	-	2,5	-	2,4	-

DEȘEURI TOXICE
ТОКСИЧНЫЕ ОТХОДЫ

	tone / тонн						
	2003	2004	2005	2006	2007	2008	2009
Deșeuri existente la începutul anului <i>Наличие отходов на начало года</i>	3376	2700	2476	2532	2380	2157	2012
Deșeuri formate <i>Образовано отходов</i>	580	640	551	533	441	428	269
din ele: <i>из них:</i>							
folosite <i>использовано</i>	127	168	188	185	209	189	148
neutralizate (lichidate) <i>нейтрализовано</i>	569	357	2	247	240	166	2
transportate la poligoanele deșeurilor menajere <i>вывезено на полигоны бытовых отходов</i>	255	132	230	158	194	110	22
Deșeuri existente la sfârșitul anului <i>Наличие отходов на конец года</i>	2433	2449	2531	2335	2157	2011	1961
Numărul întreprinderilor cercetate, unități <i>Число обследованных предприятий, единиц</i>	285	440	475	502	509	535	528

Sursa datelor

Rapoartele statistice ale organelor cu drept de aplicare a pedepselor administrative. Datele Ministerului Afacerilor Interne al Republicii Moldova, Ministerului Justiției.

Источник данных

Статистические отчеты органов, имеющих право налагать административные взыскания. Данные Министерства внутренних дел Республики Молдова, Министерства юстиции.

Precizări metodologice

Contravenție administrativă se consideră fapta (acțiunea sau inacțiunea ilicită) ce atentează la personalitate, la drepturile și interesele legitime ale persoanelor fizice și juridice, la proprietate, la orînduirea de stat și la ordinea publică, precum și alte fapte ilicite

pentru care legislația prevede răspundere administrativă.

Infrațiune înregistrată – acțiune socialmente periculoasă, relevată și oficial luată în evidență de organele de drept, prevăzută de legislația penală.

Методологические пояснения

Административным правонарушением признается действие, посягающее на личность, права и законные интересы физических и юридических лиц, собственность, государственный строй и общественный порядок, а также другие противоправные деяния за которые предусмотрена административная ответственность.

Зарегистрированное преступление – выявленное и официально взятое на учет правоохранительными органами общественно–опасное деяние, предусмотренное уголовным законодательством.

CONTRAVENȚII ADMINISTRATIVE
АДМИНИСТРАТИВНЫЕ ПРАВОНАРУШЕНИЯ

	Suma amenzii, mii lei Сумма штрафа, тыс. лей					
	aplicate наложенного			încasate взысканного		
	2006	2007	2008	2006	2007	2008
Total <i>Всего</i>	21076,3	22136,0	20506,7	15151,7	15929,7	13827,3
din care, pentru contravențiile: <i>в том числе за правонарушения:</i>						
din transporturi, din domeniul gospodăriei rutiere și al telecomunicațiilor <i>на транспорте, в области дорожного хозяйства и связи</i>	8481,8	9750,4	8338,0	7433,3	7340,8	4880,2
ce atentează la ordinea publică <i>посягающие на общественный порядок</i>	429,0	519,5	543,9	241,2	287,8	316,5
din domeniul protecției muncii și al ocrotirii sănătății populației <i>в области охраны труда и здоровья населения</i>	2819,6	2776,8	2348,1	1474,9	2237,4	1888,3
din domeniul gospodăriei comunale, de locuințe și de amenajare <i>в области жилищно-коммунального хозяйства и благоустройства</i>	2093,1	2169,7	1438,9	675,2	748,9	806,6
din domeniul ocrotirii mediului natural înconjurător, monumentelor de istorie și cultură <i>в области охраны окружающей природной среды, памятников истории и культуры</i>	104,8	137,2	116,4	46,7	39,9	59,2
ce atentează la proprietate <i>посягающие на собственность</i>	145,2	81,1	94,6	34,2	17,1	36,6
din domeniul comerțului, finanțelor și industriei meșteșugărești <i>в области торговли, финансов и кустарно- ремесленных промыслов</i>	5499,4	5039,5	5735,4	4194,4	4108,4	4591,6
din agricultură, încălcarea regulilor sanitaro-veterinare <i>в сельском хозяйстве, нарушения ветеринарно-санитарных правил</i>	210,2	183,4	228,0	203,4	152,0	239,2
din domeniul industriei, folosirii energiei termice și electrice <i>в области промышленности, использования тепловой и электрической энергии</i>	0,4	0,3	0,7	0,4	0,3	0,4

NUMĂRUL INFRAȚIUNILOR ÎNREGISTRATE
ЧИСЛО ЗАРЕГИСТРИРОВАННЫХ ПРЕСТУПЛЕНИЙ

	2003	2004	2005	2006	2007	2008	2009
Total <i>Всего</i>	11477	9320	9580	7913	7624	8173	8460
din acestea: <i>из них:</i>							
Omor <i>Убийство</i>	81	68	54	57	51	36	43
Viol <i>Изнасилование</i>	40	47	46	46	40	53	26
Furturi <i>Кражи</i>	4744	3405	3182	2375	2834	3343	3245
Jafuri <i>Грабежи</i>	912	683	697	486	396	490	514
Tilhării <i>Разбои</i>	91	58	51	57	54	44	66
Huliganism <i>Хулиганство</i>	293	206	212	165	131	158	140
Infrațiuni legate de droguri <i>Преступления, связанные с наркотиками</i>	992	954	950	974	992	748	607

INCENDII ÎNREGISTRATE (fără incendiile de pădure)
ЗАРЕГИСТРИРОВАННЫЕ ПОЖАРЫ (кроме лесных пожаров)

	2003	2004	2005	2006	2007	2008	2009
Numărul incendiilor, cazuri <i>Количество пожаров, случаев</i>	635	603	576	560	687	477	558
Pağube, mil. lei (prețuri curente) <i>Ущерб, млн. лей (текущие цены)</i>	5,6	8,9	13,2	8,0	6,9	7,4	7,6
Numărul persoanelor decedate <i>Число погибших</i>	21	28	26	26	13	30	25

Sursa datelor

Rapoartele statistice primare, întocmite de către agenții economici, care desfășoară activitate de comerț cu amănuntul și care prestează servicii cu plată populației (indiferent de forma de proprietate), cu excepția cazurilor special menționate.

Источник данных

Первичные статистические отчеты хозяйствующих субъектов, осуществляющие розничную торговую деятельность и которые оказывают платные услуги населению (независимо от форм собственности), кроме специальных оговоренных случаев.

Precizări metodologice

În valoarea vânzărilor cu amănuntul se includ vânzările de mărfuri prin rețeaua de comerț cu amănuntul, repararea autovehiculelor, obiectelor de uz casnic și personale, precum și cele comercializate în sectorul neorganizat de comerț (piețe).

Evidența vânzărilor de mărfuri cu amănuntul se ține în prețuri curente, iar indicii care caracterizează evoluția acestora se calculează în prețuri comparabile.

În valoarea serviciilor cu plată, se includ încasările obținute de către agenții economici și persoanele fizice (antreprenorii particulari) în urma prestării serviciilor cu plată.

Evidența serviciilor cu plată prestate populației se ține în prețuri curente, iar indicii care caracterizează evoluția acestora se calculează în prețuri comparabile.

Методологические пояснения

В общий объем розничного товарооборота включается продажа товаров через розничную торговую сеть, ремонт автомобилей, бытовых товаров и предметов личного пользования, а также через неорганизованный сектор торговли (рынки).

Розничный товароборот учитывается в текущих ценах, а индексы, характеризующие его динамику, рассчитываются в сопоставимых ценах.

В общий объем платных услуг включается сумма платежей, полученная экономическими агентами и физическими лицами (индивидуальными предпринимателями) в результате предоставления платных услуг населению.

Платные услуги, оказанные населению, учитываются в текущих ценах, а индексы, характеризующие их динамику, рассчитываются в сопоставимых ценах.

INDICATORII PRINCIPALI AI VÎNZĂRILOR CU AMĂNUNTUL
ОСНОВНЫЕ ПОКАЗАТЕЛИ РОЗНИЧНЫХ ПРОДАЖ

	2003	2004	2005	2006	2007	2008	2009
Valoarea vânzărilor de mărfuri cu amănuntul, mil. lei <i>Объем розничного товарооборота, млн. лей</i>	3843,0	4690,9	6150,8	7670,9	9583,4	12047,8	11167,3
Din total pe forme de proprietate <i>Из общего объема по формам собственности:</i>							
Publică <i>Публичная</i>	102,8	62,9	69,4	92,9	116,7	120,3	97,4
Privată <i>Частная</i>	2369,2	2958,2	3833,0	4914,4	6078,9	7445,8	6763,9
Mixtă (publică și privată), fără participare străină <i>Смешанная (публичная и частная), без иностранного участия</i>	323,3	358,2	383,2	328,4	349,1	358,2	336,6
A întreprinderilor mixte și străine <i>Совместных и иностранных предприятий</i>	1047,7	1311,6	1865,2	2335,2	3038,7	4123,5	3969,4
Din total pe grupe de mărfuri: <i>Из общего объема по группам товаров:</i>							
alimentare <i>продовольственные</i>	1535,0	1552,7	1851,3	2320,3	3000,0	3803,8	3851,3
nealimentare <i>непродовольственные</i>	2308,0	3138,2	4299,5	5350,6	6583,4	8244,0	7316,0
Unități de comerț cu amănuntul (la sfârșitul anului) <i>Число предприятий розничной торговли (на конец года)</i>	1922	2327	2771	2983	3266	3760	4065
Suprafață comercială, mii m ² <i>Торговая площадь, тыс. м²</i>	137,4	161,3	190,2	192,7	229,3	259,7	307,9

INDICII VÎNZĂRILOR CU AMĂNUNTUL,
în procente față de anul precedent
ИНДЕКСЫ РОЗНИЧНЫХ ПРОДАЖ,
в процентах к предыдущему году

	2003	2004	2005	2006	2007	2008	2009
Valoarea vânzărilor cu amănuntul - total <i>Объем розничного товарооборота - всего</i>	123,6	112,5	112,5	111,2	111,1	110,6	95,1
din care: <i>в том числе:</i>							
produse alimentare <i>продовольственные товары</i>	111,9	107,1	104,2	114,9	116,5	108,7	107,3
mărfuri nealimentare <i>непродовольственные товары</i>	134,3	115,7	117,0	106,8	108,5	113,2	89,0

INDICII VÎNZĂRILOR CU AMĂNUNTUL
(în procente față de anul precedent)
ИНДЕКСЫ РОЗНИЧНОГО ТОВАРООБОРОТА
(в процентах к предыдущему году)

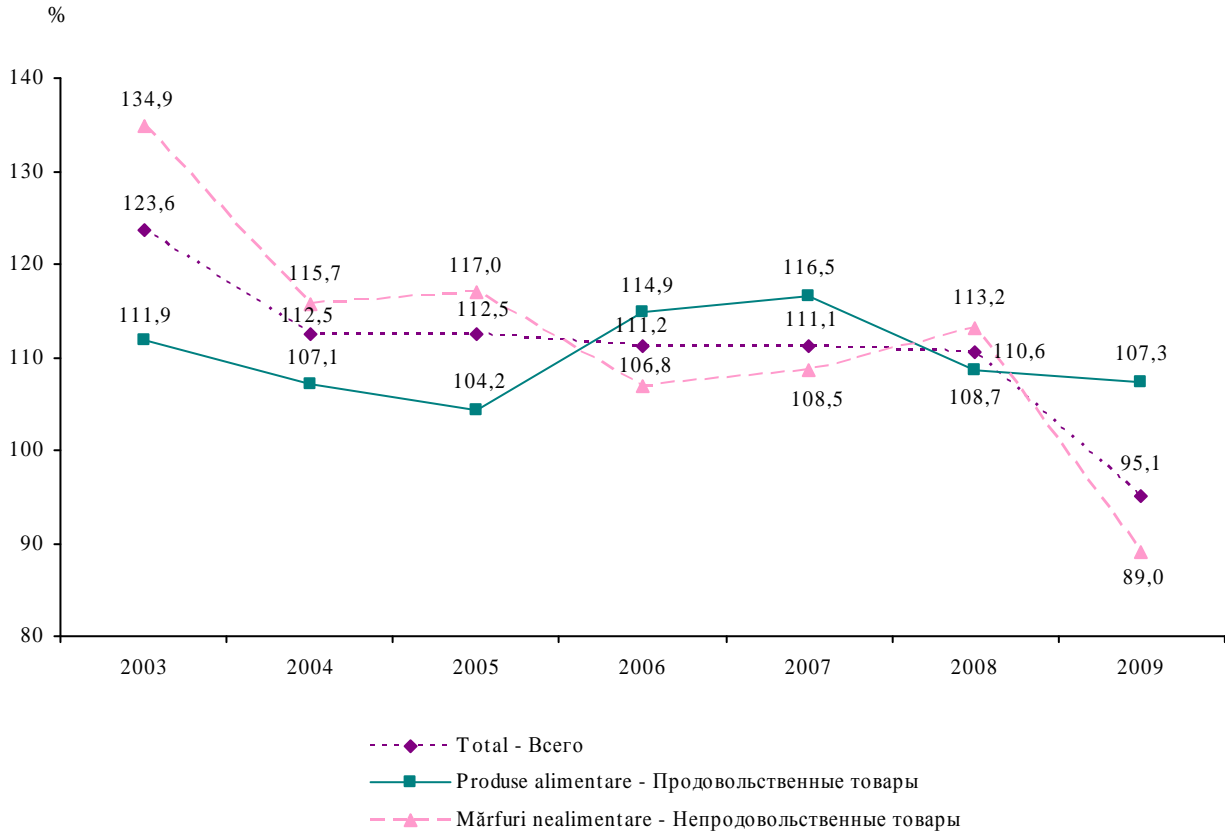

STOCURI DE MĂRFURI ÎN COMERȚUL CU AMĂNUNTUL
ТОВАРНЫЕ ЗАПАСЫ В РОЗНИЧНОЙ ТОРГОВЛЕ

la sfârșitul anului / на конец года

	2003	2004	2005	2006	2007	2008	2009
Mărfuri - total, mil. lei	635,4	860,6	1308,5	1697,4	2312,0	3011,7	11167,3
<i>Товаров - всего, млн. лей</i>							
<i>din care:</i>							
<i>в том числе:</i>							
alimentare	83,4	102,0	127,3	189,4	219,9	319,2	3851,3
<i>продовольственные</i>							
nealimentare	552,0	758,6	1181,2	1508,0	2092,1	2692,5	7316,0
<i>непродовольственные</i>							
Asigurarea vânzărilor în zile	60	66	77	80	87	90	106
<i>Обеспеченность розничного товарооборота в днях</i>							
<i>din care:</i>							
<i>в том числе:</i>							
alimentare	20	24	25	29	26	30	31
<i>продовольственные</i>							
nealimentare	86	87	99	101	114	118	145
<i>непродовольственные</i>							

VALOAREA VÎNZĂRILOR CU AMĂNUNTUL PE FORME DE PROPRIETATE, în 2009
ОБЪЕМ РОЗНИЧНЫХ ПРОДАЖ ПО ФОРМАМ СОБСТВЕННОСТИ в 2009 году

	Mil. lei Млн. лей	Structura, % Структура, %	În % față de 2007 В % к 2007 году
Total <i>Всего</i>	11167,3	100,0	95,1
din care: <i>в том числе:</i>			
Publică <i>Публичная</i>	97,4	0,9	83,8
Privată <i>Частная</i>	6763,9	60,6	92,2
Mixtă (publică și privată), fără participare străină <i>Смешанная (публичная и частная), без иностранного участия</i>	336,6	3,0	99,1
A întreprinderilor mixte și străine <i>Совместных и иностранных предприятий</i>	3969,4	35,5	100,7

VALOAREA VÎNZĂRILOR DE MĂRFURI CU AMĂNUNTUL, PE GRUPE DE MĂRFURI, în 2009
ОБЪЕМ РОЗНИЧНОГО ТОВАРООБОРОТА ПО ГРУППАМ ТОВАРОВ, в 2009 году

	Vînzări prin rețeaua de comerț cu amănuntul <i>Продано через розничную торговую сеть</i>		Stocurile de mărfuri la unitățile de comerț cu amănuntul (la sfîrșitul anului) <i>Остатки товаров на предприятиях розничной торговли (на конец года)</i>	
	mii lei тысяч лей	structura, % структура, %	mii lei тысяч лей	structura, % структура, %
Total <i>Всего</i>	11167288,6	100,0	3283078,0	100,0
din care: <i>в том числе:</i>				
Produse alimentare - total <i>Продовольственные товары - всего</i>	3851252,3	34,5	330812,2	10,1
Vînzări cu amănuntul ale cartofilor, legumelor și fructelor proaspete <i>Розничная продажа картофеля, овощей и свежих Фруктов, свежих</i>	162458,7	1,5	7347,5	0,2
din care: <i>в том числе:</i>				
cartofi, legume <i>картофель, овощи</i>	67590,0	0,6	3096,6	0,1
fructe, struguri, pomușoare, harbuji și zămoși <i>плоды, виноград, ягоды, арбузы и дыни</i>	94868,7	0,9	4250,9	0,1
Vînzări cu amănuntul ale cărnii, inclusiv carne de pasăre și ale produselor din carne <i>Розничная продажа мяса, в том числе мяса домашней птицы и мясных продуктов</i>	766091,2	6,9	16154,9	0,5
Vînzări cu amănuntul ale peștelui, crustaceelor și moluștelor <i>Розничная продажа рыбы, ракообразных и моллюсков</i>	190658,0	1,7	25263,9	0,8
Vînzări cu amănuntul ale pîinii, prăjiturilor, produselor de patiserie și de cofetărie <i>Розничная продажа хлеба, пирожных, мучных и сахаристых кондитерских изделий</i>	698262,7	6,2	38024,8	1,1
din care: <i>в том числе:</i>				
pîine și produse de patiserie <i>хлеб и мучные кондитерские изделия</i>	401802,2	3,6	8861,6	0,2

	Continuare / Продолжение			
	Vânzări prin rețeaua de comerț cu amănuntul <i>Продано через розничную торговую сеть</i>		Stocurile de mărfuri la unitățile de comerț cu amănuntul (la sfârșitul anului) <i>Остатки товаров на предприятиях розничной торговли (на конец года)</i>	
	mii lei <i>тысяч лей</i>	structura, % <i>структура, %</i>	mii lei <i>тысяч лей</i>	structura, % <i>структура, %</i>
produse de cofetărie <i>сахаристые кондитерские изделия</i>	296460,5	2,6	29163,2	0,9
Vânzări cu amănuntul ale băuturilor alcoolice și altor băuturi <i>Розничная продажа алкогольных и прочих напитков</i> din care: <i>в том числе:</i>	877473,6	7,9	116973,9	3,6
coniac și băuturi din coniac <i>коньяк и коньячные напитки</i>	81893,3	0,7	17064,2	0,5
rachiuri, lichioruri și alte băuturi similare <i>водка и ликеро-водочные изделия</i>	130589,1	1,2	23630,9	0,7
vinuri <i>вина</i>	77301,6	0,7	11698,9	0,4
vinuri spumoase <i>игристые вина</i>	72654,2	0,6	11017,7	0,3
bere <i>пиво</i>	209671,7	1,9	19486,5	0,6
băuturi fără alcool <i>безалкогольные напитки</i>	91880,5	0,8	11319,8	0,4
apă minerală <i>минеральная вода</i>	107012,6	1,0	12842,3	0,4
sucuri de legume și fructe <i>овощные и фруктовые соки</i>	106470,6	1,0	9913,6	0,3
Vânzări cu amănuntul ale altor produse alimentare <i>Розничная продажа прочих пищевых продуктов</i> din care: <i>в том числе:</i>	1156308,1	10,3	127047,2	3,9
lapte și frișcă, inclusiv produse lactate solide și concentrate <i>молоко и сливки (включая продукцию в твердом и сгущенном виде)</i>	150830,4	1,3	6963,0	0,2
brânză și produse din brânză <i>творог и творожные изделия</i>	86150,5	0,8	2777,6	0,1
cașcaval de toate tipurile și calitățile <i>сыры всех видов и сортов</i>	128148,2	1,1	12434,0	0,4
unt și alte tipuri de grăsimi obținute din lapte <i>сливочное масло и другие виды жиров и масел, полученные из молока</i>	53323,5	0,5	2755,5	0,1
înghețată și alte produse pentru desert refrigerate <i>мороженое и другие замороженные десерты</i>	36508,7	0,3	2804,1	0,1
ouă <i>яйца</i>	28107,3	0,2	2499,1	0,1
grăsimi animaliere comestibile <i>пищевые животные жиры</i>	1745,9	0,0	219,2	0,0
uleiuri vegetale comestibile <i>пищевые растительные масла</i>	31685,1	0,3	4660,0	0,1
margarină <i>маргарин</i>	6963,3	0,1	548,2	0,0

	Continuare / Продолжение			
	Vînzări prin rețeaua de comerț cu amănuntul <i>Продано через розничную торговую сеть</i>		Stocurile de mărfuri la unitățile de comerț cu amănuntul (la sfîrșitul anului) <i>Остатки товаров на предприятиях розничной торговли (на конец года)</i>	
	mii lei <i>тысяч лей</i>	structura, % <i>структура, %</i>	mii lei <i>тысяч лей</i>	structura, % <i>структура, %</i>
maioneză și produse de maioneză <i>майонез и майонезная продукция</i>	46744,7	0,4	2370,2	0,1
iaurt și alte tipuri de lapte și frișcă fermentate sau acidulate <i>йогурты и другие виды ферментированного или подкисленного молока и сливок</i>	119890,8	1,1	3830,3	0,1
alte produse alimentare, neincluse în alte categorii <i>прочие пищевые продукты, не включенные в другие группировки</i>	466209,7	4,2	85186,0	2,6
din care: <i>в том числе:</i>				
făină <i>мука</i>	33017,0	0,3	3600,3	0,1
crupe și leguminoase <i>крупа и бобовые</i>	49110,8	0,4	13537,5	0,4
paste făinoase <i>макаронные изделия</i>	34087,5	0,3	5359,3	0,2
zahăr <i>сахар</i>	40447,2	0,4	4448,5	0,1
Mărfuri nealimentare - total <i>Непродовольственные товары - всего</i>	7316036,3	65,5	2952265,8	89,9
Vînzări cu amănuntul ale produselor din tutun <i>Розничная продажа табачных изделий</i>	446038,0	4,0	34085,3	1,0
Vînzări cu amănuntul ale produselor farmaceutice <i>Розничная продажа фармацевтических товаров</i>	778877,0	7,0	148605,7	4,5
Vînzări cu amănuntul ale articolelor medicale și ortopedice <i>Розничная продажа медицинских и ортопедических товаров</i>	71868,5	0,7	45152,4	1,4
Vînzări cu amănuntul ale produselor cosmetice și de întreținere <i>Розничная продажа косметических изделий и туалетных принадлежностей</i>	413894,8	3,7	155650,2	4,7
Vînzări cu amănuntul ale articolelor textile și de mercerie <i>Розничная продажа текстильных и галантерейных изделий</i>	75368,2	0,7	53436,4	1,6
din care: <i>в том числе:</i>				
șesături <i>ткани</i>	12415,3	0,1	20323,4	0,6
lenjerie de pat, de baie, fețe de masă și șervețele, cuverturi, rături <i>столовое, постельное, ванное и кухонное белье, покрывала, одеяла</i>	32140,8	0,3	15356,1	0,5
articole de mercerie <i>галантерейные изделия</i>	25653,5	0,2	15279,6	0,5
Vînzări cu amănuntul ale articolelor de îmbrăcăminte <i>Розничная продажа одежды</i>	404883,9	3,6	333087,5	10,2
din care: <i>в том числе:</i>				

	Continuare / Продолжение			
	Vânzări prin rețeaua de comerț cu amănuntul <i>Продано через розничную торговую сеть</i>		Stocurile de mărfuri la unitățile de comerț cu amănuntul (la sfârșitul anului) <i>Остатки товаров на предприятиях розничной торговли (на конец года)</i>	
	mii lei <i>тысяч лей</i>	structura, % <i>структура, %</i>	mii lei <i>тысяч лей</i>	structura, % <i>структура, %</i>
articole de îmbrăcăminte (exclusiv lenjerie de corp) pentru bărbați, femei și copii, din toate tipurile de țesături, inclusiv tricotate <i>верхняя одежда (исключая нижнее белье) - мужская, женская, детская одежда из всех видов тканей, включая трикотажные изделия</i>	346282,1	3,1	296326,3	9,0
lenjerie de corp <i>нижнее белье</i>	14060,2	0,1	11191,4	0,3
articole de ciorăpărie <i>чулочно-носочные изделия</i>	35056,6	0,3	4105,4	0,1
acoperăminte pentru cap, exclusiv din blană <i>головные уборы, кроме меховых</i>	1471,3	0,0	1613,0	0,0
Vânzări cu amănuntul ale încălțămintei și articolelor din piele <i>Розничная продажа обуви и изделий из кожи</i>	136962,1	1,2	146566,9	4,5
Vânzări cu amănuntul ale mobilei, articolelor de iluminat și aparatelor de uz casnic, neincluse în alte categorii <i>Розничная продажа мебели, осветительных приборов и бытовых изделий, не включенных в другие группировки</i> din care: <i>в том числе:</i>	368787,3	3,3	151672,0	4,6
veselă din metal <i>металлическая посуда</i>	25033,4	0,2	4583,5	0,1
Vânzări cu amănuntul ale articolelor și aparatelor electrice de uz casnic <i>Розничная продажа электробытовых приборов</i>	811715,0	7,3	282881,3	8,6
Vânzări cu amănuntul ale aparatelor de radio, televizoarelor, instrumentelor muzicale și discurilor <i>Розничная продажа радио- и телевизионного оборудования, музыкальных инструментов и грампла- стинок</i>	74717,9	0,7	43185,5	1,3
Vânzări cu amănuntul ale articolelor de fierărie, vopselelor și sticlei <i>Розничная продажа скобяных изделий, красок и стекла</i>	454631,3	4,1	166626,0	5,1
Vânzări cu amănuntul ale cărților, ziarelor, revistelor și rechizitelor de birou <i>Розничная продажа книг, газет и канцелярских принадлежностей</i>	176041,0	1,6	64779,8	2,0
Vânzări cu amănuntul ale mobilierului de birou, mașinilor și echipamentelor de birou, calculatoarelor, articolelor optice și fotografice <i>Розничная продажа офисной мебели, канцелярских машин и оборудования, компьютеров, оптических приборов и фото-принадлежностей</i>	125531,2	1,1	78144,4	2,4
Vânzări cu amănuntul ale ceasurilor, bijuteriilor, articolelor pentru sport, jocurilor și jucăriilor <i>Розничная продажа часов и ювелирных изделий, спортивных товаров, игр и игрушек</i> din care: <i>в том числе:</i>	227097,4	2,0	356950,0	10,9
ceasuri <i>часы</i>	17956,1	0,2	89854,6	2,7
bijuterii <i>ювелирные изделия</i>	146690,7	1,3	228663,5	7,0

	Continuare / Продолжение			
	Vînzări prin rețeaua de comerț cu amănuntul <i>Продано через розничную торговую сеть</i>		Stocurile de mărfuri la unitățile de comerț cu amănuntul (la sfîrșitul anului) <i>Остатки товаров на предприятиях розничной торговли (на конец года)</i>	
	mii lei <i>тысяч лей</i>	structura, % <i>структура, %</i>	mii lei <i>тысяч лей</i>	structura, % <i>структура, %</i>
jocuri și jucării <i>игры и игрушки</i>	42131,2	0,4	19572,4	0,6
Vînzări cu amănuntul ale altor mărfuri nealimentare, neincluse în alte categorii <i>Розничная продажа непродовольственных товаров, не включенные в другие группировки</i> din care: <i>в том числе:</i>	783691,0	7,0	432529,0	13,2
produse de curățat, tapete și materiale pentru pardoseli <i>чистящие средства, обои и покрытия для полов</i>	192160,6	1,7	60694,7	1,9
combustibili petrolieri pentru uz particular, gaz în butelii pentru gătit, cărbune, lemn de foc <i>бытовое нефтяное топливо, газ в баллонах для приготовления пищи, уголь, древесное топливо</i>	3334,5	0,0	587,0	0,0
alte mărfuri nealimentare, neincluse în alte categorii <i>прочие непродовольственные товары, не включенные в другие группировки</i> din care: <i>в том числе:</i>	588195,9	5,3	371247,3	11,3
telefoane mobile <i>мобильные телефоны</i>	30752,3	0,3	20042,7	0,6
Vînzări cu amănuntul ale antichităților și bunurilor de ocazie <i>Розничная продажа антикварных и подержанных товаров</i>	2710,3	0,0	56,8	0,0
Vînzări cu amănuntul prin corespondență, efectuate de firme <i>Розничная продажа через фирмы, выполняющие заказы по почте</i>	228,5	0,0	81,7	0,0
Vînzări cu amănuntul prin Internet <i>Розничная продажа через Интернет</i>	75,8	0,0	22,7	0,0
Servicii de reparații a încălțămintei și altor articole din piele <i>Услуги по ремонту обуви и прочих изделий из кожи</i>	1087,1	0,0	0,0	0,0
Servicii de reparații ale articolelor electrice de uz gospodăresc <i>Услуги по ремонту электробытовых товаров</i>	1218,9	0,0	0,0	0,0
Servicii de reparații de ciasuri și bijuterii <i>Услуги по ремонту часов и ювелирных изделий</i>	3119,1	0,0	0,0	0,0
Servicii de reparații ale altor articole personale de uz gospodăresc, neincluse în alte categorii <i>Услуги по ремонту прочих бытовых товаров и предметов личного пользования, не включенные в другие группировки</i>	3077,2	0,0	0,0	0,0
Vînzări cu amănuntul de autovehicule <i>Розничная торговля автомобилями</i>	370878,3	3,3	119727,6	3,6
Servicii de întreținere și reparare a automobilelor pentru transportul de călători <i>Услуги по техническому обслуживанию и ремонту пассажирских автомобилей</i>	54453,2	0,5	0,0	0,0
Servicii de întreținere și reparare a altor autovehicule <i>Услуги по техническому обслуживанию и ремонту прочих автотранспортных средств</i>	11069,8	0,1	0,0	0,0

	Continuare / Продолжение			
	Vânzări prin rețeaua de comerț cu amănuntul <i>Продано через розничную торговую сеть</i>		Stocurile de mărfuri la unitățile de comerț cu amănuntul (la sfârșitul anului) <i>Остатки товаров на предприятиях розничной торговли (на конец года)</i>	
	mii lei <i>тысяч лей</i>	structura, % <i>структура, %</i>	mii lei <i>тысяч лей</i>	structura, % <i>структура, %</i>
Alte servicii de întreținere a autovehiculelor <i>Прочие услуги, относящиеся к автомобилям</i>	13063,5	0,1	0,0	0,0
Vânzări cu amănuntul de piese și accesorii pentru automobile <i>Розничная продажа деталей и принадлежностей для автомобилей</i>	382170,5	3,4	252108,7	7,7
Vânzări cu amănuntul de motociclete, piese și accesorii aferente <i>Розничная продажа мотоциклов и относящихся к ним деталей и принадлежностей</i>	323,6	0,0	272,3	0,0
Vânzări cu amănuntul ale carburanților pentru autovehicule <i>Розничная продажа моторного топлива для автомобилей</i> din care: <i>в том числе:</i>	1122455,9	10,1	86643,6	2,6
benzină auto <i>автобензин</i>	706992,7	6,3	48943,2	1,5
motorină <i>дизельного топлива</i>	295641,6	2,6	32949,6	1,0
gaz de petrol lichefiat <i>сжиженный нефтяной газ</i>	108356,9	1,0	2403,5	0,1

VALOAREA SERVICIILOR CU PLATĂ PRESTATE POPULAȚIEI
ОБЪЕМ ПЛАТНЫХ УСЛУГ ОКАЗАННЫХ НАСЕЛЕНИЮ

	2003	2004	2005	2006	2007	2008	2009
Total, mil. lei <i>Всего, млн. лей</i>	2976,1	3501,9	4050,3	4872,7	5686,2	6279,0	5871,1
Indicii serviciilor cu plată în % față de anul precedent <i>Индексы платных услуг в % к предыдущему году</i>	123,7	104,7	107,3	104,9	102,1	94,8	86,4

VALOAREA SERVICIILOR CU PLATĂ, PE FORME DE PROPRIETATE
ОБЪЕМ ПЛАТНЫХ УСЛУГ ПО ФОРМАМ СОБСТВЕННОСТИ

	milioane lei / миллионов лей						
	2003	2004	2005	2006	2007	2008	2009
Servicii cu plată - total <i>Платные услуги - всего</i> din care: <i>в том числе:</i>	2976,1	3501,9	4050,3	4872,7	5686,2	6279,9	5871,1
Publică <i>Публичная</i>	1279,7	1437,2	1642,4	1846,5	2066,8	2097,2	1984,4
Privată <i>Частная</i>	675,9	838,2	967,1	1317,1	1749,3	2111,2	2095,8
Mixtă (publică și privată), fără participare străină <i>Смешанная (публичная и частная), без иностранного участия</i>	236,4	269,2	293,4	329,5	354,2	328,2	502,7
A întreprinderilor mixte și străine <i>Совместных и иностранных предприятий</i>	784,1	957,3	1147,4	1379,6	1515,9	1743,3	1288,2

STRUCTURA SERVICIILOR CU PLATĂ
СТРУКТУРА ПЛАТНЫХ УСЛУГ

	în procente / в процентах						
	2003	2004	2005	2006	2007	2008	2009
Servicii cu plată - total	100,0	100,0	100,0	100,0	100,0	100,0	100,0
<i>Платные услуги - всего</i>							
din care, pe forme de proprietate:							
<i>в том числе, по формам собственности:</i>							
Publică	43,0	41,1	40,6	37,9	36,3	33,4	33,8
<i>Публичная</i>							
Privată	22,7	23,9	23,9	27,0	30,8	33,6	35,7
<i>Частная</i>							
Mixtă (publică și privată), fără participare străină	7,9	7,7	7,2	6,8	6,2	5,2	8,6
<i>Смешанная (публичная и частная),</i>							
<i>без иностранного участия</i>							
A întreprinderilor mixte și străine	26,4	27,3	28,3	28,3	26,7	27,8	21,9
<i>Совместных и иностранных предприятий</i>							

VALOAREA SERVICIILOR CU PLATĂ PRESTATE POPULAȚIEI PE TIPURI DE SERVICII
ОБЪЕМ ПЛАТНЫХ УСЛУГ ОКАЗАННЫХ НАСЕЛЕНИЮ ПО ВИДАМ УСЛУГ

	milioane lei / миллионов лей						
	2003	2004	2005	2006	2007	2008	2009
Servicii prestate – total	2976,1	3501,9	4050,3	4872,7	5686,2	6279,9	5871,1
<i>Оказано услуг – всего</i>							
din care:							
<i>в том числе:</i>							
Transportul de pasageri	661,6	745,2	857,1	1066,0	1305,5	1332,0	1214,5
<i>Пассажирский транспорт</i>							
Poștă și telecomunicații	643,7	784,7	960,2	1117,7	1128,0	1133,3	517,5
<i>Почта и связь</i>							
Tranzacții imobiliare	50,7	54,7	57,0	61,3	68,1	127,5	139,6
<i>Операции с недвижимым имуществом</i>							
Plata pentru cazare în hoteluri	84,8	97,0	116,9	137,9	155,7	146,8	82,9
<i>Оплата за проживание в гостиницах</i>							
Servicii prestate de piețe	35,0	42,8	51,2	62,9	60,4	59,1	64,6
<i>Услуги, оказываемые рынками</i>							
Comunale	656,6	752,0	827,5	984,9	1193,1	1444,3	1827,5
<i>Коммунальные</i>							
Activități recreative și culturale	71,3	91,7	102,3	145,5	178,2	172,7	177,1
<i>Организация отдыха, развлечений и культуры</i>							
Serviciile agențiilor de voiaj și de turism	23,7	31,7	40,8	83,3	142,2	198,4	205,2
<i>Услуги бюро путешествий и туристических агентств</i>							
Activități sportive	5,0	6,2	6,8	8,8	12,7	16,2	18,0
<i>Спортивная деятельность</i>							
Sănătate și asistență socială	113,5	132,7	147,1	182,5	208,1	235,6	244,1
<i>Здравоохранение и социальные услуги</i>							
Activități veterinare	1,3	1,0	1,5	1,7	2,9	2,7	1,7
<i>Ветеринарная деятельность</i>							
Activități juridice și financiare	5,5	6,4	7,3	10,2	14,3	19,5	27,3
<i>Деятельность в области права и финансовое посредничество</i>							

	Continuare / Продолжение						
	2003	2004	2005	2006	2007	2008	2009
Serviciile sistemului de învățământ <i>Услуги системы образования</i>	303,7	366,8	413,6	429,3	453,2	455,3	470,2
Servicii de alimentație publică <i>Услуги общественного питания</i>	264,5	319,9	383,5	488,5	653,1	813,6	732,9
Alte servicii cu plată <i>Другие платные услуги</i>	55,2	69,1	77,5	92,2	110,7	122,9	148,0
Structura, în procente <i>Структура, в процентах</i>							
Servicii prestate - total <i>Оказано услуг - всего</i>	100,0	100,0	100,0	100,0	100,0	100,0	100,0
din care: в том числе:							
Transportul de pasageri <i>Пассажирский транспорт</i>	22,2	21,3	21,2	21,9	23,0	21,2	20,7
Poșta și telecomunicații <i>Почта и связь</i>	21,6	22,4	23,7	22,9	19,8	18,0	8,8
Tranzacții imobiliare <i>Операции с недвижимым имуществом</i>	1,7	1,6	1,4	1,3	1,2	2,0	2,4
Plata pentru cazare în hotel <i>Оплата за проживание в гостиницах</i>	2,8	2,8	2,9	2,8	2,7	2,3	1,4
Servicii prestate de piețe <i>Услуги, оказываемые рынками</i>	1,2	1,2	1,3	1,3	1,1	0,9	1,1
Comunale <i>Коммунальные</i>	22,1	21,5	20,4	20,2	21,0	23,0	31,1
Activități recreative și culturale <i>Организация отдыха, развлечений и культуры</i>	2,4	2,6	2,5	3,0	3,1	2,8	3,0
Serviciile agențiilor de voiaj și de turism <i>Услуги бюро путешествий и туристических агентств</i>	0,8	0,9	1,0	1,7	2,5	3,2	3,5
Activități sportive <i>Спортивная деятельность</i>	0,2	0,2	0,2	0,2	0,2	0,3	0,3
Sănătate și asistență socială <i>Здравоохранение и социальные услуги</i>	3,8	3,8	3,6	3,7	3,7	3,8	4,2
Activități veterinare <i>Ветеринарная деятельность</i>	0,1	0,1	0,1	0,1	0,1	0,1	0,0
Activități juridice și financiare <i>Деятельность в области права и финансовое посредничество</i>	0,2	0,2	0,2	0,2	0,3	0,3	0,5
Serviciile sistemului de învățământ <i>Услуги системы образования</i>	10,2	10,5	10,2	8,8	8,0	7,3	8,0
Servicii de alimentație publică <i>Услуги общественного питания</i>	8,9	9,1	9,5	10,0	11,5	13,0	12,5
Alte servicii cu plată <i>Другие платные услуги</i>	1,8	1,8	1,8	1,9	1,8	1,8	2,5

INDICIUL SERVICIILOR CU PLATĂ
(în procente față de anul precedent)
ИНДЕКСЫ ПЛАТНЫХ УСЛУГ
(в процентах к предыдущему году)

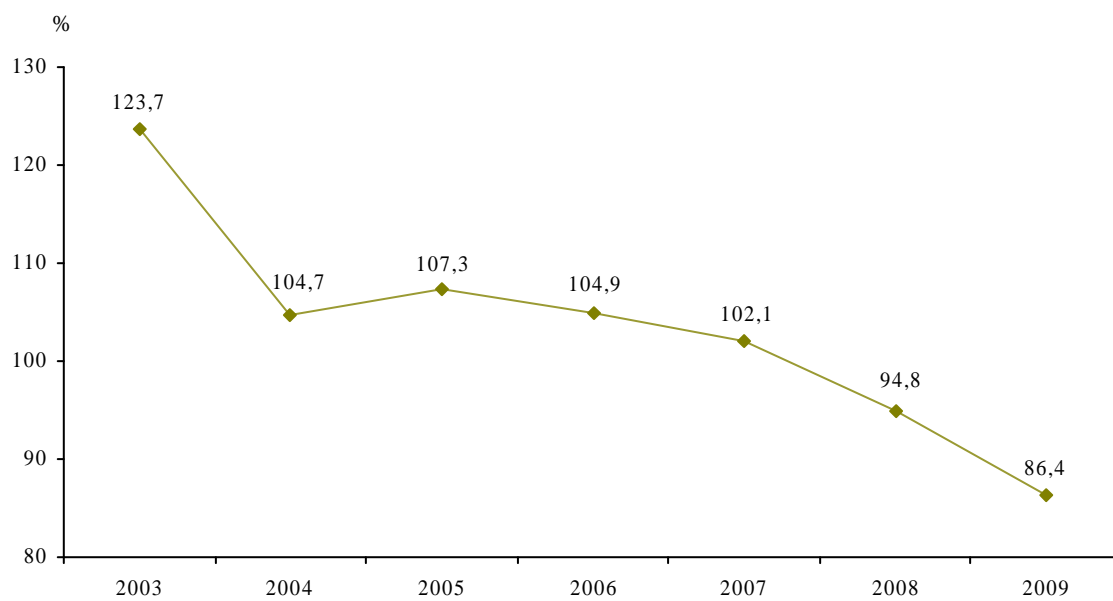

Sursa datelor

Rapoartele statistice, prezentate de agenții economice cu activitate industrială, indiferent de forma de proprietate.

Источник данных

Статистические отчеты, представленные хозяйствующими субъектами занятыми промышленной деятельностью, независимо от формы собственности.

Precizări metodologice

Industria în ansamblu cuprinde: industria extractivă, industria prelucrătoare și producerea de energie electrică și termică, gaze și apă.

Producția industriei (în expresie valorică) în ansamblu și pe tipuri de activități industriale se calculează ca suma datelor privind volumul producției întreprinderilor industriale și a unităților secundare de producție ale întreprinderilor din alte ramuri ale economiei.

Producție a întreprinderii industriale se consideră valoarea tuturor produselor finite fabricate și a semifabricatelor comercializate în exterior în perioada de gestiune (atât din materia primă și materialele proprii, cât și din materia primă și materialele clientului), precum și valoarea lucrărilor cu caracter industrial, executate la comandă pentru terți sau pentru

gospodăriile și organizațiile neindustriale ale întreprinderii sale. Nu se include în producția întreprinderii industriale valoarea producției proprii, folosite pentru necesitățile industrial-productive în cadrul întreprinderii în cauză.

Noțiunea de întreprinderi cu activitatea principală industrială se utilizează pentru întreprinderile industriale cu numărul personalului de 10 și mai multe persoane, cuprinse în cercetare statistică lunară, și care asigură circa 80% din volumul anual de producție.

Producția industriei în expresie valorică este prezentată în prețurile curente ale anilor corespunzători fără taxa pe valoarea adăugată și accize.

Методологические пояснения

Промышленность в целом складывается из: горнодобывающей промышленности, обрабатывающей промышленности, производства электро- и теплоэнергии, газа и водоснабжения.

Продукция промышленности (в стоимостном выражении) в целом и по видам промышленной деятельности определяется как сумма данных объемов продукции промышленных предприятий и второстепенных производственных единиц предприятий других отраслей экономики.

Продукцией промышленного предприятия считается стоимость всех выработанных предприятием за отчетный период готовых изделий и отпущенных на сторону полуфабрикатов (как из своего сырья и материалов, так и из сырья и материалов заказчика), а также стоимость выполненных работ промышленного характера по заказам со

стороны или непромышленных хозяйств и организаций своего предприятия. Не включается в продукцию промышленного предприятия продукция собственного производства, израсходованная на промышленно-производственные нужды внутри данного предприятия.

Понятие основным промышленным видом деятельности используется для промышленных предприятий с численностью более 10 человек, охваченных ежемесячным статистическим учетом и которые обеспечивают около 80% годового объема продукции.

Продукция промышленности в стоимостном выражении приведена в текущих ценах соответствующих лет, без налога на добавленную стоимость и акцизного сбора.

INDICATORII PRINCIPALI AI INDUSTRIEI
ОСНОВНЫЕ ПОКАЗАТЕЛИ ПРОМЫШЛЕННОСТИ

	2003	2004	2005	2006	2007	2008	2009
Valoarea producției industriale (în prețuri curente), mil. lei <i>Стоимость промышленной продукции (в действующих ценах), млн. лей</i>	8555,6	9314,9	10807,8	11488,0	13822,2	15123,1	13027,0
inclusiv pe forme de proprietate: <i>в том числе по формам собственности:</i>							
publică <i>публичная</i>	1574,4	1554,8	1704,0	1635,3	2060,2	2581,3	2662,6
privată <i>частная</i>	2890,1	3137,0	4020,1	4773,2	5787,1	6745,7	5696,7
mixtă (publică și privată), fără participare străină <i>смешанная (публичная и частная), без иностранного участия</i>	1764,5	2047,5	2103,8	2402,4	2967,7	2860,5	1929,0
străină <i>иностранная</i>	601,9	704,2	845,8	724,1	705,6	843,6	1015,9
a întreprinderilor mixte <i>совместных предприятий</i>	1724,7	1871,4	2134,1	1953,0	2301,5	2092,0	1722,8
Indicele producției industriale, în % față de: <i>Индекс промышленного производства, в % к:</i>							
anul precedent <i>предыдущему году</i>	117,9	108,7	106,0	95,8	100,5	97,3	81,0
anul 2000 <i>2000 году</i>	145,1	157,7	167,2	160,2	161,0	156,7	126,9
Numărul mediu anual al personalului industrial - productiv, mii persoane <i>Среднегодовая численность промышленно- производственного персонала, тыс. человек</i>	60,2	61,0	60,3	57,9	56,5	53,8	50,8
Ponderele producției industriale în valoarea totală pe republică, % <i>Удельный вес промышленной продукции в общей стоимости по республике, %</i>	55,5	55,0	53,6	53,4	55,1	50,4	57,5

INDICIIL ACTIVITĂȚII INDUSTRIEI
ИНДЕКСЫ РАБОТЫ ПРОМЫШЛЕННОСТИ
 2000 = 100

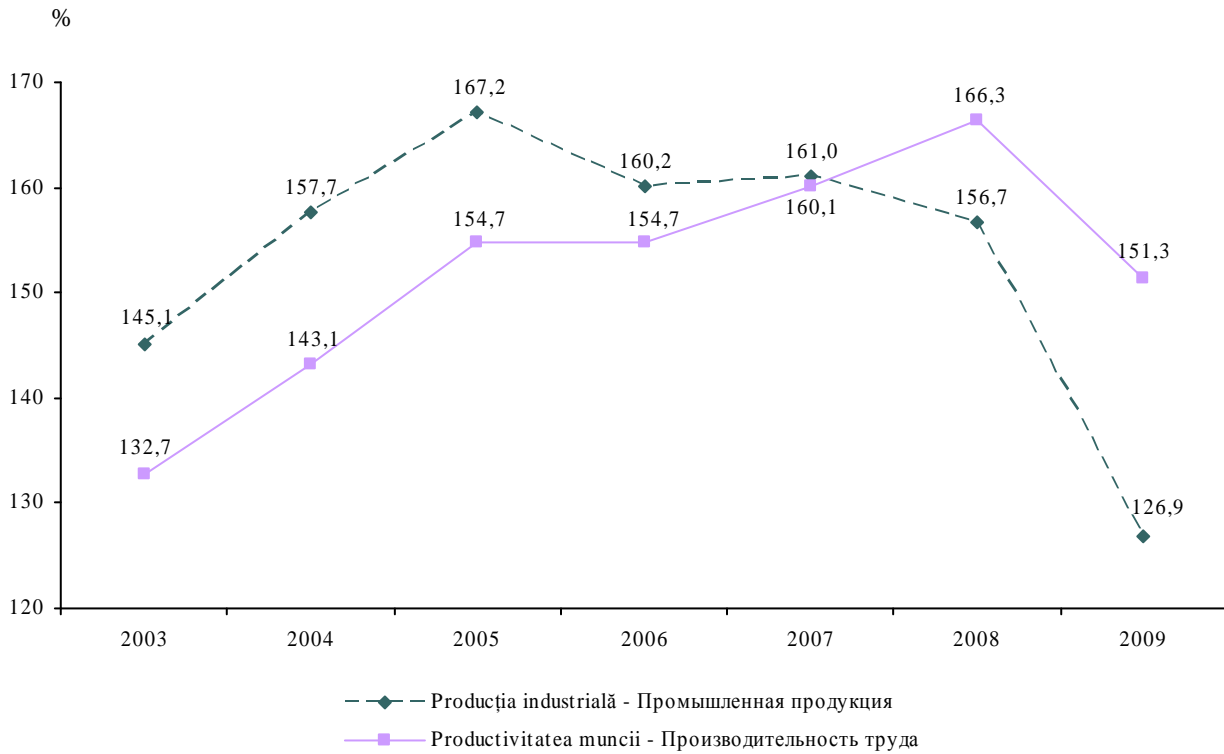

STRUCTURA PRODUCȚIEI INDUSTRIALE
PE FORME DE PROPRIETATE
СТРУКТУРА ПРОМЫШЛЕННОЙ ПРОДУКЦИИ
ПО ФОРМАМ СОБСТВЕННОСТИ

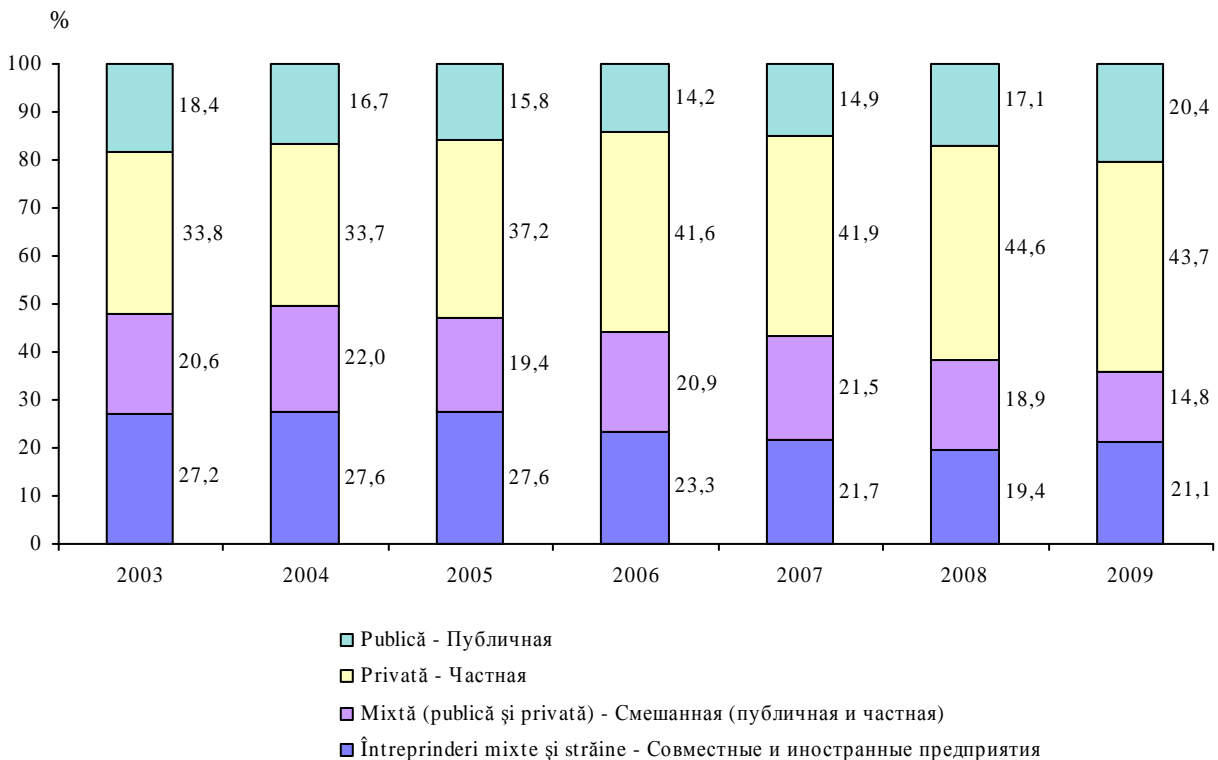

STRUCTURA PRODUCȚIEI INDUSTRIALE, PE PRINCIPALELE TIPURI DE ACTIVITĂȚI
СТРУКТУРА ПРОМЫШЛЕННОЙ ПРОДУКЦИИ ПО ОСНОВНЫМ ВИДАМ ДЕЯТЕЛЬНОСТИ

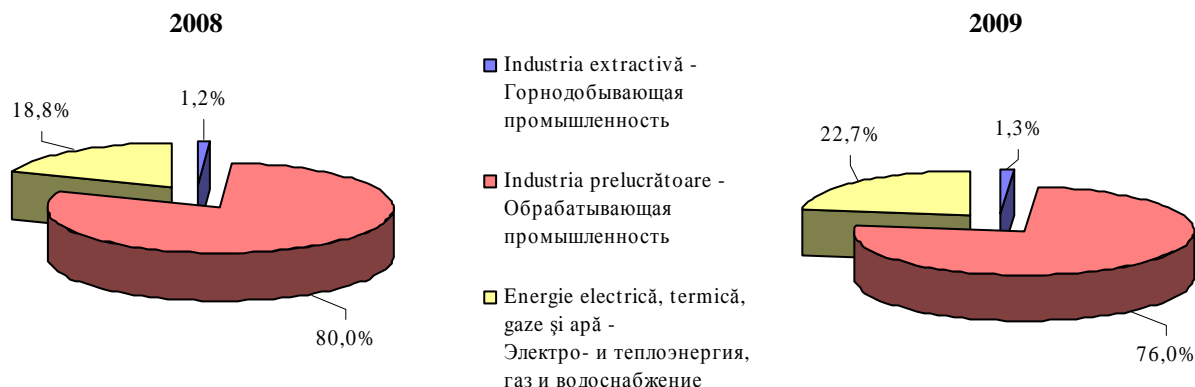

VALOAREA PRODUCȚIEI INDUSTRIALE, PE TIPURI DE ACTIVITĂȚI
СТОИМОСТЬ ПРОМЫШЛЕННОЙ ПРОДУКЦИИ ПО ВИДАМ ДЕЯТЕЛЬНОСТИ

	2003	2004	2005	2006	2007	2008	2009
	Milioane lei Миллионов лей						
Total <i>Всего</i>	8555,6	9314,9	10807,8	11488,0	13822,2	15123,1	13027,0
Industria extractivă <i>Горнодобывающая промышленность</i>	38,4	71,0	84,4	114,6	138,1	179,4	168,8
Industria prelucrătoare <i>Обрабатывающая промышленность</i> din care: / из них:	6995,1	7723,4	9122,7	9736,5	11358,9	12106,3	9896,5
Industria alimentară și a băuturilor <i>Производство пищевых продуктов и напитков</i>	3151,1	3279,4	3793,4	3234,7	3811,2	4251,7	3841,5
Producția, prelucrarea și conservarea cărnii și a produselor din carne <i>Производство, переработка и консервирование мяса и мясных продуктов</i>	255,9	309,2	383,4	462,2	660,4	816,0	707,3
Fabricarea produselor lactate <i>Производство молочных продуктов</i>	144,5	160,6	152,2	201,2	255,5	326,3	314,5
Fabricarea produselor de morărit, a amidonului și a produselor din amidon <i>Производство мукомольной продукции, крахмалов и крахмальных продуктов</i>	50,5	20,4	13,8	30,4	76,4	86,4	29,0
Fabricarea altor produse alimentare <i>Производство прочих пищевых продуктов</i> din care: / из них:	838,0	842,4	935,7	1040,3	1093,0	1251,4	1157,3
Fabricarea pâinii și a produselor de patiserie proaspete <i>Производство хлеба и свежих кондитерских изделий</i>	359,7	464,2	456,9	495,6	591,9	680,3	629,2
Fabricarea de cacao, ciocolată și produse zaharoase de cofetărie <i>Производство какао, шоколада и кондитерских изделий из сахара</i>	227,0	234,0	286,5	318,5	388,0	449,1	405,8
Fabricarea băuturilor alcoolice distilate <i>Производство дистиллированных алкогольных напитков</i>	318,1	279,4	319,7	253,5	242,3	239,0	187,7

	Continuare / Продолжение						
	2003	2004	2005	2006	2007	2008	2009
Fabricarea vinului <i>Производство вина</i>	1191,4	1229,4	1466,4	662,9	573,6	713,1	572,7
Fabricarea apei minerale și a băuturilor răcoritoare <i>Производство минеральных воды прохладительных напитков</i>	57,7	42,2	43,3	43,1	52,5	46,2	41,3
Fabricarea produselor textile <i>Производство текстильных изделий</i> din care: / из них:	104,8	109,1	117,6	127,9	116,6	128,3	123,7
Fabricarea de articole confecționate din textile, cu excepția îmbrăcămintei <i>Производство готовых текстильных изделий, кроме одежды</i>	5,0	6,7	5,9	7,2	7,2	13,5	28,5
Fabricarea de articole tricotate și croșetate <i>Производство трикотажных и вязаных изделий</i>	9,1	21,4	26,2	27,6	15,6	17,7	39,5
Fabricarea de articole de îmbrăcăminte; prepararea și vopsirea blănurilor <i>Производство одежды; выделка и крашение меха</i>	203,7	251,9	265,7	300,5	348,2	352,4	366,1
Producția de piei, de articole din piele și fabricarea încălțăminte <i>Производство кожи, изделий из кожи и производство обуви</i> din care: / из них:	141,8	143,7	184,0	213,0	232,4	260,5	194,7
Fabricarea de articole de voiaj și de marochinărie <i>Производство чемоданов, сумок и других изделий кожгалантереи</i>	34,6	26,1	33,0	41,6	47,5	66,3	55,3
Fabricarea încălțăminte <i>Производство обуви</i>	78,1	90,9	122,5	143,9	155,8	159,1	132,7
Prelucrarea lemnului și fabricarea articolelor din lemn <i>Обработка древесины и производство изделий из дерева</i>	58,5	59,8	56,0	72,8	77,7	85,7	85,3
Fabricarea hârtiei și cartonului <i>Производство бумаги и картона</i>	240,9	366,8	480,0	497,2	585,2	401,7	280,4
Edituri, poligrafie și reproducerea materialelor informative <i>Издательское дело, типографское дело, воспроизведение информационных материалов</i>	470,8	369,6	453,8	410,7	517,0	565,3	480,6
Industria chimică <i>Химическая промышленность</i> din care: / из них:	126,4	143,1	175,7	228,8	269,6	385,6	273,2
Fabricarea lacurilor și vopselelor <i>Производство красок и лаков</i>	22,4	55,1	69,8	100,9	129,8	217,4	196,7
Fabricarea de medicamente și produse farmaceutice <i>Производство фармацевтических препаратов</i>	46,1	27,5	39,1	57,5	61,9	75,4	185,4
Fabricarea săpunurilor, detergenților, a produselor de întreținere, de parfumerie și cosmetice <i>Производство мыла, моющих, чистящих и поли- рующих средств, парфюмерной продукции и косметических средств</i>	26,6	22,9	27,2	25,3	33,8	27,2	22,9
Producția de articole din cauciuc și din material plastic <i>Производство резиновых и пластмассовых изделий</i>	229,1	326,9	463,3	746,8	878,4	875,2	653,6
Producția altor produse din minerale nemetalifere <i>Производство прочих неметаллических минеральных продуктов</i>	730,6	852,9	1045,2	1330,0	1476,9	1532,1	1190,0
Fabricarea produselor finite din metal, exclusiv producția de mașini și utilaje <i>Производство готовых металлических изделий, кроме производства машин и оборудования</i>	217,9	278,1	336,6	402,3	498,9	571,4	394,1

	Continuare / Продолжение						
	2003	2004	2005	2006	2007	2008	2009
Fabricarea de mașini și echipamente <i>Производство машин и оборудования</i> din care: / из них:	319,6	337,5	313,3	371,4	347,2	368,8	223,4
Fabricarea de mașini agricole <i>Производство сельскохозяйственных машин</i>	69,4	49,7	42,2	53,7	52,3	30,6	13,5
Fabricarea aparatelor de uz casnic <i>Производство бытовых приборов</i>	75,9	56,9	41,4	30,7	38,0	37,7	17,2
Producția de aparatură și instrumente medicale, de precizie, optice și producția de ceasuri <i>Производство медицинских приборов, прецизионных и оптических инструментов, производство часов</i>	84,8	103,4	102,4	184,0	287,5	320,7	175,0
Producția de mobilier <i>Производство мебели</i>	161,6	217,1	312,1	366,0	466,8	516,6	455,4
Alte activități ale industriei prelucrătoare <i>Прочие виды деятельности обрабатывающей промышленности</i>	358,1	481,1	610,3	920,6	1107,8	1166,2	959,3
Energie electrică și termică, gaze și apă <i>Электро- и теплоэнергия, газ и водоснабжение</i>	1522,1	1520,5	1600,7	1636,9	2325,2	2837,5	2961,7
Producția și distribuția de energie electrică, termică, gaze și apă caldă <i>Производство и распределение электроэнергии, газа, пара и горячей воды</i>	1317,4	1308,0	1386,5	1424,6	2072,2	2526,0	2634,5
Producția și distribuția energiei electrice <i>Производство и распределение электроэнергии</i>	1088,2	1030,0	1078,2	1093,0	1467,9	1969,7	2178,7
Producția și distribuția combustibilului gazos <i>Производство и распределение газообразного топлива</i>	63,2	95,6	68,3	86,2	102,5	152,4	148,7
Aprovizionarea cu aburi și apă caldă <i>Снабжение паром и горячей водой</i>	166,0	182,4	240,0	245,4	501,8	403,8	307,1
Captarea, epurarea și distribuția apei <i>Сбор, очистка и распределение воды</i>	204,7	212,5	214,2	212,3	253,0	311,5	327,2

Indicii volumului producției industriale, pe tipuri de activități
Индексы объема промышленной продукции, по видам деятельности
anul precedent = 100
предыдущий год = 100

Total <i>Всего</i>	117,9	108,7	106,0	95,8	100,5	97,3	81,0
Industria extractivă <i>Горнодобывающая промышленность</i>	120,8	128,3	92,9	121,3	115,8	111,7	90,2
Industria prelucrătoare <i>Обрабатывающая промышленность</i> din care: / из них:	122,3	110,5	105,3	94,4	100,5	97,0	78,2
Industria alimentară și a băuturilor <i>Производство пищевых продуктов и напитков</i>	120,9	107,9	103,9	81,2	105,7	102,5	90,1
Producția, prelucrarea și conservarea cărnii și a produselor din carne <i>Производство, переработка и консервирование мяса и мясных продуктов</i>	105,2	102,4	108,8	117,2	122,5	97,8	90,0
Fabricarea produselor lactate <i>Производство молочных продуктов</i>	126,7	107,7	91,5	117,1	111,7	117,8	97,6
Fabricarea produselor de morărit, a amidonului și a produselor din amidon <i>Производство мукомольной продукции, крахмалов и крахмальных продуктов</i>	100,9	49,7	51,9	108,0	217,1	108,6	51,3

	Continuare / Продолжение						
	2003	2004	2005	2006	2007	2008	2009
Fabricarea altor produse alimentare <i>Производство прочих пищевых продуктов</i> din care: / из них:	110,5	105,3	106,6	119,9	110,7	106,4	91,5
Fabricarea pâinii și a produselor de patiserie proaspete <i>Производство хлеба и свежих кондитерских изделий</i>	115,3	113,4	102,7	105,8	109,6	107,2	93,1
Fabricarea de cacao, ciocolată și produse zaharoase de cofetărie <i>Производство какао, шоколада и кондитерских изделий из сахара</i>	103,0	94,7	113,5	100,1	117,0	109,2	93,9
Fabricarea băuturilor alcoolice distilate <i>Производство дистиллированных алкогольных напитков</i>	111,3	97,6	122,2	64,4	95,6	101,8	64,3
Fabricarea vinului <i>Производство вина</i>	137,2	117,9	98,9	44,5	81,0	121,7	82,8
Fabricarea apei minerale și a băuturilor răcoritoare <i>Производство минеральных воды прохладительных напитков</i>	94,4	76,0	94,2	86,5	113,5	78,3	96,7
Fabricarea produselor textile <i>Производство текстильных изделий</i> din care: / из них:	124,8	103,3	103,4	102,1	97,4	107,2	77,7
Fabricarea de articole confecționate din textile, cu excepția îmbrăcăminții <i>Производство готовых текстильных изделий, кроме одежды</i>	124,8 de 2,7 ori	78,7	92,0	132,1	89,3	123,6	83,6
Fabricarea de articole tricotate și croșetate <i>Производство трикотажных и вязаных изделий</i>	119,7	100,7	109,0	103,3	103,8	104,4	102,9
Fabricarea de articole de îmbrăcămințe; prepararea și vopsirea blănurilor <i>Производство одежды; выделка и крашение меха</i>	110,1	110,4	101,8	91,3	83,7	95,9	101,1
Producția de piei, de articole din piele și fabricarea încălțămintei <i>Производство кожи, изделий из кожи и производство обуви</i> din care: / из них:	124,4	126,3	113,0	100,8	102,6	103,2	53,2
Fabricarea de articole de voiaj și de marochinărie <i>Производство чемоданов, сумок и других изделий кожгалантереи</i>	104,2	97,5	89,4	87,5	102,4	104,3	75,3
Fabricarea încălțămintei <i>Производство обуви</i>	151,3	136,7	118,3	100,1	100,8	101,0	49,0
Prelucrarea lemnului și fabricarea articolelor din lemn <i>Обработка древесины и производство изделий из дерева</i>	66,6	100,5	86,1	101,9	76,3	111,1	72,4
Fabricarea hârtiei și cartonului <i>Производство бумаги и картона</i>	185,7	106,7	118,6	89,1	117,6	70,3	72,5
Edituri, poligrafie și reproducerea materialelor informative <i>Издательское дело, типографское дело, воспроизведение информационных материалов</i>	133,9	100,4	112,0	89,8	93,2	94,2	73,0
Industria chimică <i>Химическая промышленность</i> din care: / из них:	76,8	121,4	122,1	111,8	101,7	105,9	94,1
Fabricarea lacurilor și vopselelor <i>Производство красок и лаков</i>	127,9	145,0	132,8	114,2	109,5	101,6	91,0

	Continuare / Продолжение						
	2003	2004	2005	2006	2007	2008	2009
Fabricarea de medicamente și produse farmaceutice <i>Производство фармацевтических препаратов</i>	63,0	98,9	96,1	133,2	97,5	106,5	96,4
Fabricarea săpunurilor, detergenților, a produselor de întreținere, de parfumerie și cosmetice <i>Производство мыла, моющих, чистящих и полирующих средств, парфюмерной продукции и косметических средств</i>	60,2	109,6	113,0	88,8	123,5	78,4	85,7
Producția de articole din cauciuc și din material plastic <i>Производство резиновых и пластмассовых изделий</i>	148,6	112,1	116,0	118,3	101,4	98,9	71,7
Producția altor produse din minerale nemetalifere <i>Производство прочих неметаллических минеральных продуктов</i>	104,3	111,0	111,0	105,0	97,3	89,7	73,7
Fabricarea produselor finite din metal, exclusiv producția de mașini și utilaje <i>Производство готовых металлических изделий, кроме производства машин и оборудования</i>	135,9	124,6	116,8	116,4	106,6	92,0	70,9
Fabricarea de mașini și echipamente <i>Производство машин и оборудования</i> din care: / из них:	120,9	110,3	87,3	106,4	94,6	92,8	58,0
Fabricarea de mașini agricole <i>Производство сельскохозяйственных машин</i>	115,5	72,4	74,6	109,0	83,8	50,9	46,7
Fabricarea aparatelor de uz casnic <i>Производство бытовых приборов</i>	115,7	93,2	72,1	66,9	107,1	86,0	42,2
Producția de aparatură și instrumente medicale, de precizie, optice și producția de ceasuri <i>Производство медицинских приборов, прецизионных и оптических инструментов, производство часов</i>	144,4	102,6	100,8	159,8	129,4	101,7	50,4
Producția de mobilier <i>Производство мебели</i>	124,0	119,2	115,3	106,1	108,2	98,7	75,7
Alte activități ale industriei prelucrătoare <i>Прочие виды деятельности обрабатывающей промышленности</i>	282,7	142,8	89,5	146,6	94,0	102,8	61,7
Energie electrică și termică, gaze și apă <i>Электро- и теплоэнергия, газ и водоснабжение</i>	101,0	98,6	111,0	104,1	99,9	98,3	94,3
Producția și distribuția de energie electrică, termică, gaze și apă caldă <i>Производство и распределение электроэнергии, газа, пара и горячей воды</i>	102,7	100,9	113,7	105,2	100,5	98,8	96,2
Producția și distribuția energiei electrice <i>Производство и распределение электроэнергии</i>	101,6	99,4	111,7	104,6	102,6	98,9	97,5
Producția și distribuția combustibilului gazos <i>Производство и распределение газообразного топлива</i>	117,2	129,8	113,2	99,4	99,0	98,2	57,9
Aprovizionarea cu aburi și apă caldă <i>Снабжение паром и горячей водой</i>	105,9	99,8	125,9	110,1	91,7	98,4	104,7
Captarea, epurarea și distribuția apei <i>Сбор, очистка и распределение воды</i>	90,8	83,5	94,4	96,7	95,8	94,4	79,0

INDICIIL PRODUCȚIEI INDUSTRIALE PE PRINCIPALELE TIPURI DE ACTIVITĂȚI
ИНДЕКСЫ ПРОМЫШЛЕННОГО ПРОИЗВОДСТВА ПО ОСНОВНЫМ ВИДАМ ДЕЯТЕЛЬНОСТИ
 2000 = 100

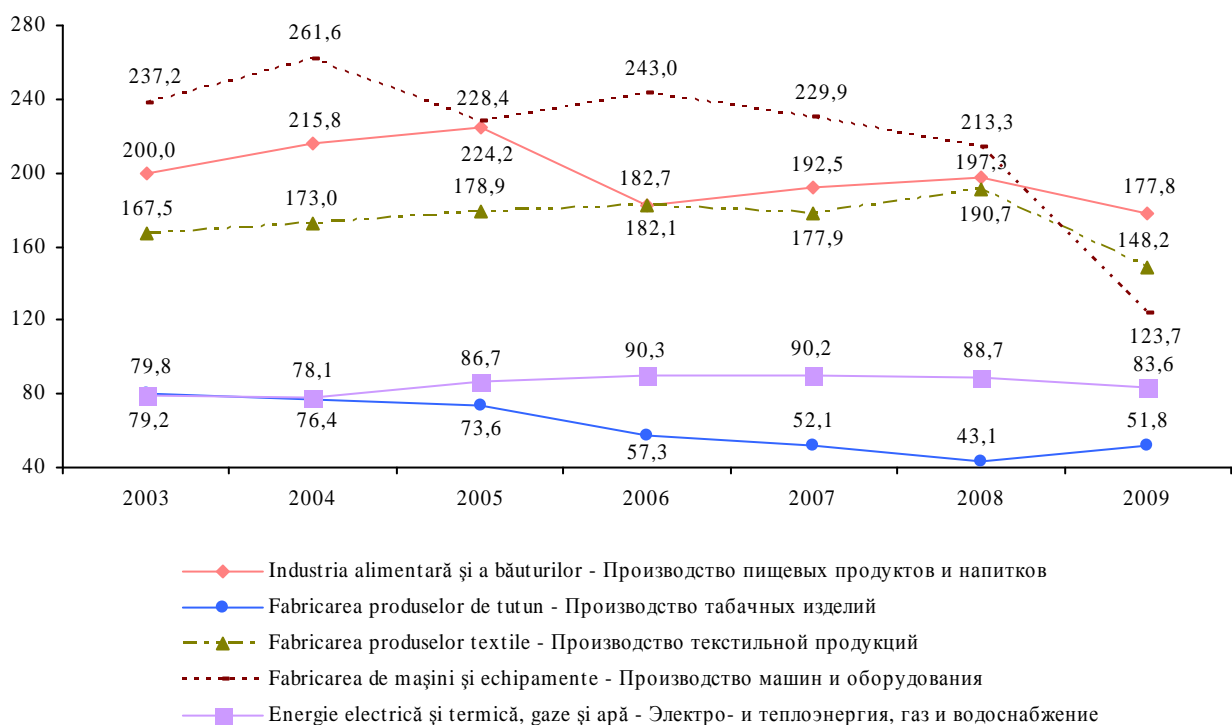

PRODUCEREA PRINCIPALELOR TIPURI DE PRODUSE INDUSTRIALE
ПРОИЗВОДСТВО ОСНОВНЫХ ВИДОВ ПРОМЫШЛЕННОЙ ПРОДУКЦИИ

	2003	2004	2005	2006	2007	2008	2009
Carne (inclusiv subproduse de categoria I), mii tone <i>Мясо (включая субпродукты I категории), тыс. тонн</i>	3,1	1,9	1,1	1,4	2,3	1,5	0,8
Mezeluri, mii tone <i>Колбасные изделия, тыс. тонн</i>	7,3	6,2	9,6	10,2	11,4	11,2	8,6
Înghețată, mii tone <i>Мороженное, тыс. тонн</i>	3,2	3,0	1,3	1,7	1,5	1,7	1,1
Făină, mii tone <i>Мука, тыс. тонн</i>	15,1	6,3	6,1	10,8	21,8	21,8	9,3
Crupe, tone <i>Крупа, тонн</i>	706	1001,2	670,9	739,2	1114,6	1488,5	1382,0
Pâine și produse de panificație, mii tone <i>Хлеб и хлебобулочные изделия, тыс. тонн</i>	62,2	65,6	63,0	62,8	69,2	74,7	72,5
Produse de cofetărie zaharoase, mii tone <i>Кондитерские изделия сахаристые, тыс. тонн</i>	18,4	18,2	11,0	10,9	12,0	12,6	11,7
Paste făinoase, mii tone <i>Макаронные изделия, тыс. тонн</i>	7,6	8,6	6,5	6,4	6,7	5,1	4,5
Divin, mii dal. <i>Коньяк, тыс. дал.</i>	254,6	264,4	325,8	191,5	136,6	209,4	133,0
Vinuri spumante, mii dal. <i>Игристые вина, тыс. дал.</i>	555,0	715,0	721,8	366,5	463,0	469,5	438,9
Vinuri naturale din struguri, mil. dal. <i>Вино виноградное, млн. дал.</i>	8,5	8,7	9,6	4,3	3,0	3,7	2,7
Ape minerale și gazoase, mii dal. <i>Минеральные и газированные воды, тыс. дал.</i>	2886	2714	2627	2444	2662,7	2368,9	1963,8
Tutun fermentat, mii tone <i>Табак ферментированный, тыс. тонн</i>	3,5	2,6	4,4	2,6	1,6	1,9	2,6

	Continuare / Продолжение						
	2003	2004	2005	2006	2007	2008	2009
Textile neșesute, mii m ² <i>Нетканые материалы, тыс.м²</i>	499,5	390,3	487,9	399,7	521,6	702,6	464,1
Încălțăminte, mii perechi <i>Обувь, тыс. пар</i>	2112	2704	3499	3516	3450,0	3348,6	1994,2
Cherestea, mii m ³ <i>Пиломатериалы, тыс. м³</i>	4,1	5,9	5,2	5,6	6,7	7,5	3,1
Caiete, mil. buc. <i>Тетради, млн. шт.</i>	7,5	11,0	11,9	11,9	14,3	13,8	9,0
Săpun de rufe, tone <i>Мыло хозяйственное, тонн</i>	87	79	64	68	81,3	-	-
Preparate pentru spălat, tone <i>Моющие средства, тонн</i>	243	320	186	280	99,4	99,5	100,3
Elemente prefabricate pentru construcție din beton, ciment sau piatră artificială, mii m ³ <i>Элементы конструкций сборные для строительства из бетона, цемента или искусственного камня, тыс. м³</i>	69,8	78,3	82,9	103,4	106,2	109,7	80,9
Energie electrică, mil. kWh <i>Электроэнергия, млн. кВт.ч</i>	880,7	850,8	1009,2	977,8	967,4	898,9	890,1
Energie termică, mii Gcal. <i>Теплоэнергия, тыс. Гкал.</i>	1857,0	1707,9	2038,7	2011,0	1896,7	1864,2	1814,0

INDICII PRINCIPALELOR TIPURI DE PRODUCȚIE INDUSTRIALĂ
ИНДЕКСЫ ПРОИЗВОДСТВА ОСНОВНЫХ ВИДОВ ПРОМЫШЛЕННОЙ ПРОДУКЦИИ

	2003	2004	2005	2006	2007	2008	2009
Anul precedent = 100 <i>Предыдущий год = 100</i>							
Carne (inclusiv subproduse de categoria I) <i>Мясо (включая субпродукты I категории)</i>	91,2	61,3	57,9	127,3	164,3	65,0	118,2
Mezeluri <i>Колбасные изделия</i>	115,9	84,9	154,8	106,3	111,8	98,3	81,0
Înghetată <i>Мороженное</i>	114,3	93,8	43,3	130,8	88,2	110,9	64,8
Făină <i>Мука</i>	121,8	41,7	96,8	177,1	201,9	97,2	37,3
Srupe <i>Крупа</i>	123,2	141,8	67,0	110,2	150,8	133,5	92,8
Pâine și produse de panificație <i>Хлеб и хлебобулочные изделия</i>	117,4	105,5	96,0	99,7	110,2	107,5	94,8
Produse de cofetărie zaharoase <i>Кондитерские изделия сахаристые</i>	119,5	98,9	60,4	99,1	110,1	105,6	92,7
Paste făinoase <i>Макаронные изделия</i>	76,0	113,2	75,6	98,5	104,7	76,8	86,6
Divin <i>Коньяк</i>	99,8	103,9	123,2	58,8	71,3	153,3	63,5
Vinuri spumante <i>Игристые вина</i>	107,6	128,8	101,0	50,8	126,3	101,4	93,5
Vinuri naturale din struguri <i>Вино виноградное</i>	134,9	102,4	110,3	44,8	69,8	121,7	73,4

	Continuare / Продолжение						
	2003	2004	2005	2006	2007	2008	2009
Ape minerale și gaze <i>Минеральные и газированные воды</i>	126,2	94,0	96,8	93,0	109,0	89,0	82,7
Tutun fermentat <i>Табак ферментированный</i>	74,5	74,3	169,2	59,1	61,5	115,7	78,1
Textile neșesute <i>Нетканые материалы</i>	68,7	78,1	125,0	81,9	130,5	134,7	66,1
Încălțăminte <i>Обувь</i>	130,9	128,0	129,4	100,5	98,1	97,1	59,5
Cherestea <i>Пиломатериалы</i>	170,8	143,9	88,1	107,7	87,5	112,3	37,7
Caiete <i>Тетради</i>	144,2	146,7	108,2	100,0	120,2	96,4	65,5
Săpun de rufe <i>Мыло хозяйственное</i>	94,6	90,8	81,0	106,3	119,6	-	-
Preparate pentru spălat <i>Моющие средства</i>	95,3	131,7	58,1	150,5	35,4	100,0	100,8
Elemente prefabricate pentru construcție din beton, ciment sau piatră artificială <i>Элементы конструкций сборные для строительства из бетона, цемента или искусственного камня</i>	150,8	112,2	105,9	124,7	102,7	103,3	74,0
Energie electrică <i>Электроэнергия</i>	93,0	96,6	118,6	96,9	98,9	92,9	99,0
Energie termică <i>Теплоэнергия</i>	102,7	92,0	119,4	98,6	94,3	98,3	97,3

PRINCIPALII INDICATORI AI ÎNȚREPRINDERILOR CU ACTIVITATEA PRINCIPALĂ INDUSTRIALĂ
ОСНОВНЫЕ ПОКАЗАТЕЛИ ПРЕДПРИЯТИЙ С ОСНОВНЫМ ПРОМЫШЛЕННЫМ ВИДОМ ДЕЯТЕЛЬНОСТИ

	2003	2004	2005	2006	2007	2008	2009
Valoarea producției industriale, mil. lei <i>Стоимость промышленной продукции, млн. лей</i>	6752,3	7174,9	8201	8479,2	10517,3	11817,3	10283,5
Indicii volumului producției industriale, în % față de: <i>Индексы объема промышленного производства, в % к:</i>							
anul precedent <i>предыдущему году</i>	115,4	106,4	104,7	94,4	100,3	97,4	80,7
anul 1995 <i>1995 году</i>	99,7	106,1	111,1	104,9	105,2	102,5	82,7
Numărul întreprinderilor <i>Число предприятий</i>	232	224	259	251	274	281	301
Numărul mediu anual al personalului industrial-productiv, mii persoane <i>Среднегодовая численность промышленно-производственного персонала, тыс. человек</i>	44,0	43,7	43,5	40,3	39,7	37,7	34,4
Indicele productivității muncii, în % față de 1995 <i>Индекс производительности труда, в % к 1995</i>	173,2	184,8	203,3	206,6	218,0	230,6	212,2

**INDICII VOLUMULUI PRODUCȚIEI INDUSTRIALE ȘI AI PRODUCTIVITĂȚII MUNCII
ÎN ÎNTREPRINDERILE CU ACTIVITATEA PRINCIPALĂ INDUSTRIALĂ**
ИНДЕКСЫ ОБЪЕМА ПРОМЫШЛЕННОГО ПРОИЗВОДСТВА И ПРОИЗВОДИТЕЛЬНОСТИ ТРУДА
ПРЕДПРИЯТИЙ С ОСНОВНЫМ ПРОМЫШЛЕННЫМ ВИДОМ ДЕЯТЕЛЬНОСТИ
anul precedent = 100
предыдущий год = 100

	Indicele volumului producției <i>Индекс объема продукции</i>			Indicele productivității muncii <i>Индекс производительности труда</i>		
	2007	2008	2009	2007	2008	2009
Total pe municipiu <i>Всего по муниципию</i> din care pe sectoare: <i>в том числе по секторам:</i>	100,3	97,4	80,7	105,5	105,8	92,0
Botanica <i>Ботаника</i>	116,9	93,2	76,5	117,9	99,9	88,5
Buiucani <i>Буюкань</i>	96,0	101,1	64,7	100,1	109,2	80,3
Centru <i>Центру</i>	94,9	102,3	77,3	101,3	114,9	82,2
Șosana <i>Чокана</i>	98,9	92,8	89,6	104,6	99,7	103,8
Rîșcani <i>Рышкань</i>	98,6	99,1	92,0	105,9	107,7	100,4

**ACTIVITATEA ÎNTREPRINDERILOR CU ACTIVITATEA PRINCIPALĂ INDUSTRIALĂ,
PE FORME DE PROPRIETATE INDUSTRIALE**
ДЕЯТЕЛЬНОСТЬ ПРЕДПРИЯТИЙ С ОСНОВНЫМ ПРОМЫШЛЕННЫМ ВИДОМ ДЕЯТЕЛЬНОСТИ
ПО ФОРМАМ СОБСТВЕННОСТИ

	2003	2004	2005	2006	2007	2008	2009	
							Total <i>Всего</i>	Structura, % <i>Структура,</i> %
Producția industrială - total <i>Промышленная продукция - всего</i> inclusiv pe forme de proprietate: <i>в том числе по формам</i> <i>собственности:</i>	6752,3	7174,9	8201,1	8479,2	10517,3	11817,3	10283,5	100,0
publică <i>публичная</i>	1297,9	1246,1	1386,8	1327,4	1701,9	2154,0	2290,9	22,3
din aceasta de stat <i>из нее государственная</i>	1295,1	1242,4	1369,5	1304,8	1675,1	2126,8	2255,6	21,9
privată <i>частная</i>	1590,7	1775,2	2244,2	2539,7	3256,8	4240,6	3722,5	36,2
din aceasta: <i>из нее:</i>								
colectivă <i>коллективная</i>	1576,7	1775,2	2242,9	2537,7	3253,8	4221,3	3696,5	35,9
mixtă (publică și privată), fără participare străină <i>смешанная (публичная и частная),</i> <i>без иностранного участия</i>	1768,1	1965,4	2070,1	2222,9	2792,3	2729,8	1859,6	18,1
străină <i>иностранная</i>	547,5	555,3	621,3	642,1	658,1	779,3	899,4	8,7
a întreprinderilor mixte <i>совместных предприятий</i>	1548,1	1632,9	1878,7	1747,1	2108,2	1913,6	1511,1	14,7

INDICII VOLIMULUI PRODUCȚIEI INDUSTRIALE
ÎN ÎNTREPRINDERILE CU ACTIVITATEA PRINCIPALĂ INDUSTRIALĂ
ИНДЕКСЫ ОБЪЕМА ПРОМЫШЛЕННОГО ПРОИЗВОДСТВА ПРЕДПРИЯТИЙ
С ОСНОВНЫМ ПРОМЫШЛЕННЫМ ВИДОМ ДЕЯТЕЛЬНОСТИ
 2000 = 100

	2003	2004	2005	2006	2007	2008	2009
Total pe municipiu	146,3	155,7	163,0	168,5	154,4	150,4	121,4
<i>Всего по муниципию</i>							
<i>din care pe sectoare:</i>							
<i>в том числе по секторам:</i>							
Botanica <i>Ботаника</i>	132,7	141,9	145,0	174,0	190,5	177,5	135,8
Viucani <i>Буюкань</i>	247,7	269,7	294,8	306,9	264,9	267,8	173,3
Centru <i>Центру</i>	170,1	183,9	179,5	177,4	148,0	151,4	117,0
Siocana <i>Чокана</i>	135,2	141,1	147,9	154,6	137,5	127,6	114,3
Rișcani <i>Рышкань</i>	111,6	116,2	125,1	112,3	108,3	107,3	98,7

INDICII PRODUCTIVITĂȚII MUNCII
ÎN ÎNTREPRINDERILE CU ACTIVITATEA PRINCIPALĂ INDUSTRIALĂ
ИНДЕКСЫ ПРОИЗВОДИТЕЛЬНОСТИ ТРУДА ПРЕДПРИЯТИЙ
С ОСНОВНЫМ ПРОМЫШЛЕННЫМ ВИДОМ ДЕЯТЕЛЬНОСТИ
 2000 = 100

	2003	2004	2005	2006	2007	2008	2009
Total pe municipiu	146,4	156,2	171,8	174,5	184,1	194,8	179,2
<i>Всего по муниципию</i>							
<i>din care pe sectoare:</i>							
<i>в том числе по секторам:</i>							
Botanica <i>Ботаника</i>	149,2	155,3	171,3	202,6	238,9	238,7	211,2
Viucani <i>Буюкань</i>	251,8	272,4	318,7	309,8	310,1	338,6	271,9
Centru <i>Центру</i>	129,8	141,0	146,1	146,5	148,4	170,5	140,2
Siocana <i>Чокана</i>	138,1	147,4	160,1	161,9	169,3	168,8	175,2
Rișcani <i>Рышкань</i>	114,0	120,8	129,1	122,1	129,3	139,3	139,9

Sursa datelor

Rapoartele statistice prezentate de întreprinderile producătoare de produse agricole, indiferent de forma de proprietate; de gospodăriile țărănești (de fermier) mari (cu suprafața terenurilor agricole de 10 ha și peste); de organele administrației publice locale.

Cadastrul Funciar al Republicii Moldova.

Источник данных

Статистические отчеты, представленные сельскохозяйственными производителями, независимо от формы собственности; сельскохозяйственными предприятиями и крупных крестьянских (фермерских) хозяйств (с площадью сельхозугодий более 10 га); органами местного публичного управления.

Земельный Кадастр Республики Молдова.

Precizări metodologice

Suprafețe însămînțate și producția medie la 1 hectar sunt stabilite în întreprinderile agricole și gospodăriile țărănești (de fermier) mari (cu suprafața terenurilor agricole de 10 și peste) – conform rapoartelor statistice privind producția recoltată în aceste gospodării atât de pe semănăturile de bază, cât și de pe cele repetate și intercalate.

Producția medie la 1 hectar a culturilor cerealiere și florii-soarelui se indică în greutate după finisare (curățare, uscare).

Producția medie la 1 hectar a culturilor agricole este calculată, luînd ca bază recolta de pe semănăturile principale, de pe 1 hectar de suprafață recoltată a culturii în cauză.

Producția cărnii include carnea de animale și păsări de toate tipurile, grăsimea-semifabricat, subprodusele alimentare.

Datele prezentate vizează atât sacrificarea industrială, cât și cea din cadrul gospodăriei.

Producția laptelui se caracterizează prin cantitatea mulsă de lapte de vacă, indiferent de faptul, dacă acesta a fost realizat sau o parte din el a fost folosit în gospodăriile pentru alăptarea vițeilor și purceilor. Laptele care a fost supt de vițeii alăptați nu se include în producție și nu se calculează la determinarea cantității medii de lapte muls de la o vacă.

Producția ouălor – toată cantitatea de ouă strînse într-un an de la toate tipurile de păsări de casă, inclusiv ouăle care au fost folosite prin reproducerea păsărilor (incubarea).

Методологические пояснения

Посевные площади и средняя урожайность на 1 га определены сельскохозяйственных предприятиях крупных крестьянских (фермерских) хозяйств (с площадью сельхозугодий более 10 га) – по данным статистических отчетов о собранной в этих хозяйствах продукции как с основных, так и с повторных и междурядных посевов.

Средняя урожайность зерновых культур и подсолнечника приведены в весе после доработки (очистки, сушки).

Средняя урожайность сельскохозяйственных культур исчислена исходя из сбора с 1 га основных посевов продуктивной площади данной культуры.

Производство мяса включает мясо всех видов скота и птицы, жир-сырец, пищевые субпродукты.

Данные приведены как по промышленному, так и по внутрихозяйственному забою скота и птицы.

Производство молока характеризуется фактически надоем коровьим, овечьим, козьим молоком, независимо от того, было ли оно реализовано или часть его потреблена в хозяйстве на выпойку телят и поросят. Молоко, высосанное телятами при подсосном их содержании, в продукцию не включается и не учитывается при определении средних удоев на одну корову.

Производство яиц – сбор их за год от всех видов домашней птицы, включая яйца, использованные на воспроизводство птицы (инкубация и др.).

SUPRAFAȚA AGRICOLĂ DUPĂ MODUL DE FOLOSINȚĂ
СЕЛЬСКОХОЗЯЙСТВЕННЫЕ УГОДЬЯ ПО ВИДАМ ИСПОЛЬЗОВАНИЯ

hectare, la începutul anului / гектаров, на начало года

	2003	2004	2005	2006	2007	2008	2009	2010
Suprafața agricolă - total <i>Сельскохозяйственные угодья - всего</i>	32442	32115	31693	31491	31140	31034	31037	30817
din care: <i>в том числе:</i>								
teren arabil <i>пашня</i>	21260	21053	20861	20790	20798	20747	20752	20674
plantații multianuale <i>многолетние насаждения</i>	7564	7395	7307	7161	7109	7137	7137	7142
din acestea: <i>из них:</i>								
livezi <i>сады</i>	3212	3153	3101	2980	2974	2974	2974	2983
vii <i>виноградники</i>	4180	4070	4034	4002	3956	3985	3985	3980
alte plantații multianuale <i>другие многолетние насаждения</i>	172	172	172	179	179	178	178	179
alte terenuri agricole <i>другие сельхозугодья</i>	3618	3667	3525	3540	3233	3150	3148	3001

STRUCTURA TERENURILOR AGRICOLE
(la începutul anului)

СТРУКТУРА СЕЛЬСКОХОЗЯЙСТВЕННЫХ УГОДИЙ
(на начало года)

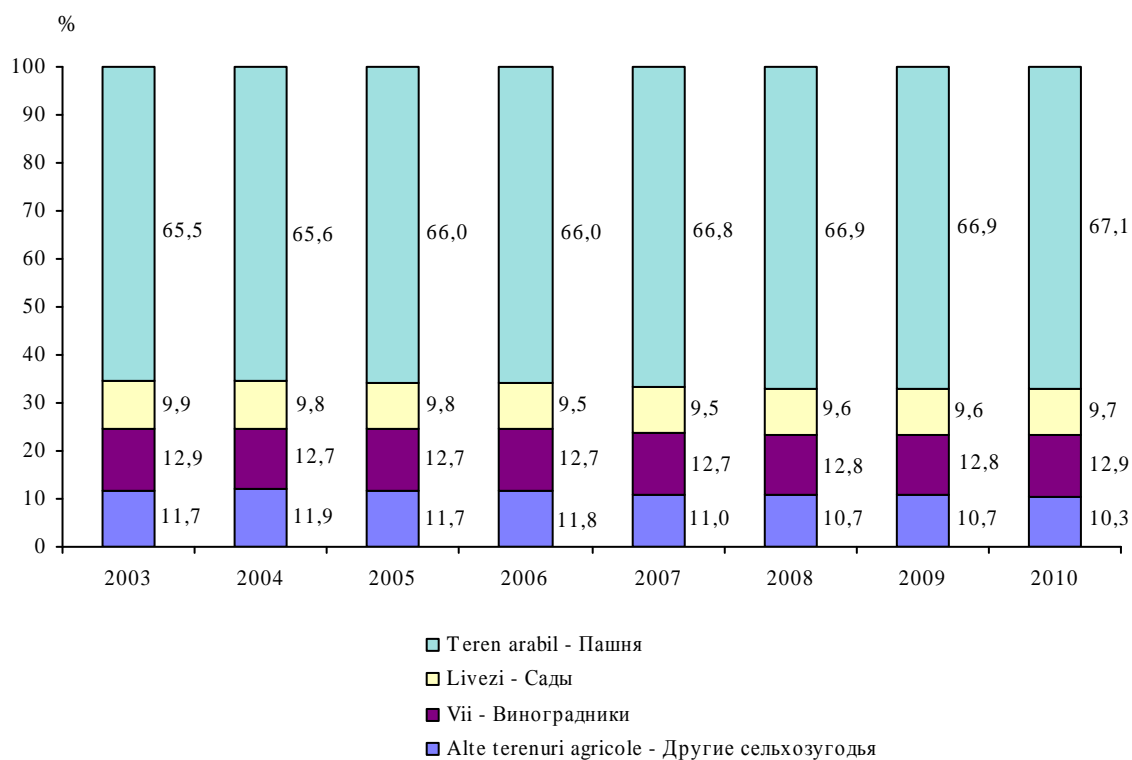

SUPRAFETELE ÎNSĂMÎNȚATE CU CULTURI AGRICOLE ¹
ПОСЕВНЫЕ ПЛОЩАДИ СЕЛЬСКОХОЗЯЙСТВЕННЫХ КУЛЬТУР ¹

hectare / гектаров

	2008	2009	din care: в том числе:			
			culturi cerealiere și leguminoase- boabe <i>зерновыми и зернобобовыми культурами</i>	culturi tehnice <i>техничес- кими куль- турами</i>	cartofi, legume și bostănoase alimentare <i>картофелем и овощебах- чевыми культурами</i>	plante de nutreț <i>кормовыми культурами</i>
Total <i>Всего</i>	4428	3969	2359	1182	186	242
din care, pe forme de proprietate: <i>в том числе по формам собственности:</i>						
Publică <i>Публичная</i>	1530	1332	778	329	59	166
Privată <i>Частная</i>	2898	2637	1581	853	127	76
din aceasta: <i>из нее:</i>						
gospodării țărănești (de fermier) <i>крестьянские хозяйства (фермерские)</i>	797	801	637	130	23	11
cooperative agricole de producție <i>сельскохозяйственные произ- водственные кооперативы</i>	1089	1012	475	469	68	-
societăți cu răspundere limitată <i>общества с ограниченной ответственностью</i>	1012	824	469	254	36	65

¹ Cu excepția gospodăriilor auxiliare ale populației și gospodăriilor țărănești (de fermier) cu terenuri agricole pînă la 10 hectare

¹ Без данных по личным подсобным хозяйствам и крестьянским (фермерским) хозяйствам с площадью до 10 гектаров

PRODUCȚIA PRODUSELOR VEGETALE ¹
ПРОИЗВОДСТВО ПРОДУКЦИИ РАСТЕНИЕВОДСТВА ¹

	tone / тонн			
	2008	2009	din care în: в том числе в:	
			întreprinderile agricole сельхозпред- приятая	gospodăriile țăărănești крестьянских хозяйствах
Cereale și leguminoase - boabe <i>Зерновые и зернобобовые культуры</i>	7265	4449	3272	1177
din care: в том числе:				
grâu de toamnă <i>пшеница озимая</i>	4303	2737	1952	785
secară de toamnă <i>рожь озимая</i>	31	8	8	-
orz de toamnă <i>ячмень озимый</i>	1751	972	751	221
orz de primăvară <i>ячмень яровой</i>	541	188	159	29
ovăs <i>овёс</i>	72	34	32	2
porumb pentru boabe <i>кукуруза на зерно</i>	398	492	354	138
hrișcă <i>гречиха</i>	-	-	-	-
mazăre <i>горох</i>	2	2	-	2
fasole <i>фасоль</i>	3	2	2	-
Alte culturi cerealiere și leguminoase pentru boabe <i>Прочие зерновые и зернобобовые культуры</i>	164	14	14	-
Floarea-soarelui <i>Подсолнечник</i>	549	488	375	113
Cartofi <i>Картофель</i>	4	4	4	-
Legume de câmp <i>Овощи (открытого грунта)</i>	637	239	231	8
Fructe și pomușoare <i>Фрукты и ягоды</i>	3667	2191	2186	5
Struguri <i>Виноград</i>	6201	5102	5086	16

¹ Cu excepția gospodăriilor auxiliare ale populației și gospodăriilor țărănești (de fermier) cu terenuri agricole pînă la 10 hectare

¹ Без данных по личным подсобным хозяйствам и крестьянским (фермерским) хозяйствам с площадью до 10 гектаров

PRODUCȚIA MEDIE LA HECTAR PE PRINCIPALELE CULTURI AGRICOLE ¹
УРОЖАЙНОСТЬ ОСНОВНЫХ СЕЛЬСКОХОЗЯЙСТВЕННЫХ КУЛЬТУР ¹

chintale / центнеров

	2008	2009	din care:	
			в том числе:	
			în întreprinderile agricole в сельхозпред- приятиях	în gospodăriile țărănești в крестьянских хозяйствах
Cereale și leguminoase - boabe <i>Зерновые и зернобобовые культуры</i>	27,2	19,3	19,7	18,5
Floarea-soarelui <i>Подсолнечник</i>	9,0	8,3	8,2	8,7
Cartofi <i>Картофель</i>	5,9	14,8	14,8	-
Legume (de câmp) <i>Овощи (открытого грунта)</i>	42,7	26,8	27,5	15,7
Fructe și pomușoare <i>Фрукты и ягоды</i>	38,5	23,0	23,7	1,8
Struguri <i>Виноград</i>	53,5	47,3	49,0	4,2

**VÎNZAREA PRINCIPALELOR PRODUSE AGRICOLE
DE CĂTRE ÎNTRINDERILE AGRICOLE**
**РЕАЛИЗАЦИЯ ОСНОВНЫХ ВИДОВ СЕЛЬХОЗПРОДУКЦИИ
СЕЛЬСКОХОЗЯЙСТВЕННЫМИ ПРЕДПРИЯТИЯМИ**

în procente / в процентах

	Vândut - total <i>Реализовано - всего</i>	din care:					
		organizațiilor de colectări și asociațiilor de consum <i>заготовительным организациям и потребкооперации</i>			pe alte căi (piețe, magazine, alimentație publică, barter) <i>по другим каналам (рынки, магазины, общепит, бартер)</i>		
		2007	2008	2009	2007	2008	2009
Cereale și leguminoase - boabe <i>Зерновые и зернобобовые культуры</i>	100,0	26,8	44,9	33,1	73,2	55,1	66,9
Semințe de floarea-soarelui (exclusiv semințe de soi) <i>Семена подсолнечника (без сортовых семян)</i>	100,0	70,8	67,9	26,9	29,2	32,1	73,1
Legume - total <i>Овощи - всего</i>	100,0	1,8	5,1	5,0	98,2	94,9	95,0
Fructe și pomușoare <i>Фрукты и ягоды</i>	100,0	36,7	24,3	9,5	63,3	75,7	90,5
Struguri <i>Виноград</i>	100,0	87,7	88,9	88,4	12,3	11,1	11,6
Vite și păsări <i>Скот и птица</i>	100,0	-	67,0	62,6	100,0	33,0	37,4
Lapte <i>Молоко</i>	100,0	42,2	47,5	-	57,8	52,5	100,0

¹ Cu excepția gospodăriilor auxiliare ale populației și gospodăriilor țărănești (de fermier) cu terenuri agricole pînă la 10 hectare

¹ Без данных по личным подсобным хозяйствам и крестьянским (фермерским) хозяйствам с площадью до 10 гектаров

PRODUCȚIA PRINCIPALELOR PRODUSE ANIMALIERE
ПРОИЗВОДСТВО ОСНОВНЫХ ПРОДУКТОВ ЖИВОТНОВОДСТВА

tone / тонн

	Întreprinderi agricole, inclusiv gospodării țărănești (de fermier) care au la balanță ferme (animale) <i>Сельхозпредприятия, включая крестьянские (фермерские) хозяйства, имеющие на балансе ферму (скот)</i>			
	2008	2009	din care: <i>в том числе:</i>	
			în întreprinderile agricole <i>в сельхозпред- приятиях</i>	în gospodăriile țărănești (de fermier) <i>в крестьянских (фермерских) хозяйствах</i>
Creșterea vitelor și păsărilor (în masă vie) <i>Выращивание (в живой массе)</i>	1149	1305	1305	-
Vînzarea vitelor și păsărilor pentru sacrificare (în masă vie) <i>Реализация на убой (в живой массе)</i>	722	1046	1046	-
Producția laptelui de vacă <i>Производство коровьево молока</i>	284	65	65	-
Producția medie de lapte pe o vacă, kg. <i>Средний надой молока на одну корову, кг.</i>	2657	2936	2936	-
Ouă de găini, mii bucăți <i>Яйца куриные, тысяч штук</i>	8926	5087	5087	-
Producția medie anuală pe o găină ouătoare, bucăți <i>Среднегодовая яйценосность курицы-несушки, штук</i>	156	107	107	-

EFFECTIVUL DE ANIMALE
ПОГОЛОВЬЕ СКОТА

capete, la sfîrșitul anului / голов, на конец года

	2008	2009	din care: <i>в том числе:</i>	
			în întreprinderile agricole și în gospodăriile țărănești (de fermier) care au la balanță ferme (animale) <i>в сельхозпредприятиях и в крестьянских (фермерских) хозяйствах имеющие на балансе ферму (скот)</i>	în gospodăriile populației <i>в хозяйствах населения</i>
Bovine <i>Крупный рогатый скот</i>	2299	2403	71	2332
din care vaci <i>в том числе коровы</i>	1588	1699	22	1677
Porcine <i>Свиньи</i>	3647	4796	492	4304
Ovine și caprine <i>Овцы и козы</i>	5986	6119	516	5603

Sursa datelor

Rapoartele statistice prezentate de agenții economici-beneficiari, care au executat construcții în antrepriză și în regie proprie, precum și de agenții economici specializați în executarea lucrărilor de construcții în antrepriză.

Источник данных

Статистические отчеты, представляемые хозяйствующими субъектами-застройщиками, осуществляющими строительство подрядным и хозяйственным способами, а также хозяйствующими субъектами, выполняющими специализированные подрядные строительные работы.

Precizări metodologice

Investițiile în capital fix reprezintă totalitatea cheltuielilor pentru achiziționarea, crearea și reproducerea mijloacelor fixe.

Investițiile în capital fix după structura lor tehnologică se compun din valoarea următoarelor tipuri de lucrări și cheltuieli: lucrări de construcție; lucrări de montare a utilajului; cheltuieli pentru procurarea mașinilor, mijloacelor de transport, utilajului, instrumentelor și inventarului (care este inclus și care nu este inclus în devizul de cheltuieli) și altele.

În conformitate cu structura de reproducere a mijloacelor fixe, investițiile în capital fix se divizează în: investiții în capital fix pentru construcția obiectelor noi, extinderea,

modernizarea și reconstrucția întreprinderilor în funcțiune.

Investițiile în capital fix pe tipuri de activități economice sînt indicate reieșind din destinația mijloacelor fixe, adică domeniul de activitate în care vor funcționa, în corespundere cu Clasificatorul Activităților din Economia Moldovei.

Mijloacele fixe puse în funcțiune includ valoarea obiectelor construcției terminate și date în exploatare în ordinea stabilită: a caselor de locuit, clădirilor (cu excepția celor de locuit) și edificiilor, precum și a mașinilor, utilajelor, mijloacelor de transport, plantațiilor multianuale.

Методологические пояснения

Инвестиции в основной капитал представляют собой совокупность затрат, направленных на приобретение, создание и воспроизводство основных средств.

Инвестиции в основной капитал по своей технологической структуре слагаются из стоимости следующих видов работ и затрат: строительных работ; работ по монтажу оборудования; затрат на приобретение машин, транспортных средств, оборудования, инструмента и инвентаря (входящего и не входящего в сметы строек) и другие.

В соответствии с воспроизводственной структурой основных средств, инвестиции в основной капитал подразделяются на: строительство новых объектов, расширение, модернизацию и реконструкцию действующих предприятий.

Инвестиции в основной капитал по видам экономической деятельности указаны исходя из назначения основных средств, то есть той сферы деятельности, в которой они будут функционировать, в соответствии с Классификатором Видов Экономической Деятельности.

Ввод в действие основных средств включают стоимость объектов законченного строительства, принятых в установленном порядке в эксплуатацию: жилища, зданий (кроме жилых) и сооружений, а также машин и оборудования, транспортных средств, многолетних насаждений.

INDICI ACTIVITĂȚII INVESTIȚIONALE ȘI ÎN CONSTRUCȚII,
în procente față de anul precedent
 ИНДЕКСЫ ИНВЕСТИЦИОННОЙ ДЕЯТЕЛЬНОСТИ И В СТРОИТЕЛЬСТВЕ,
 в процентах к предыдущему году

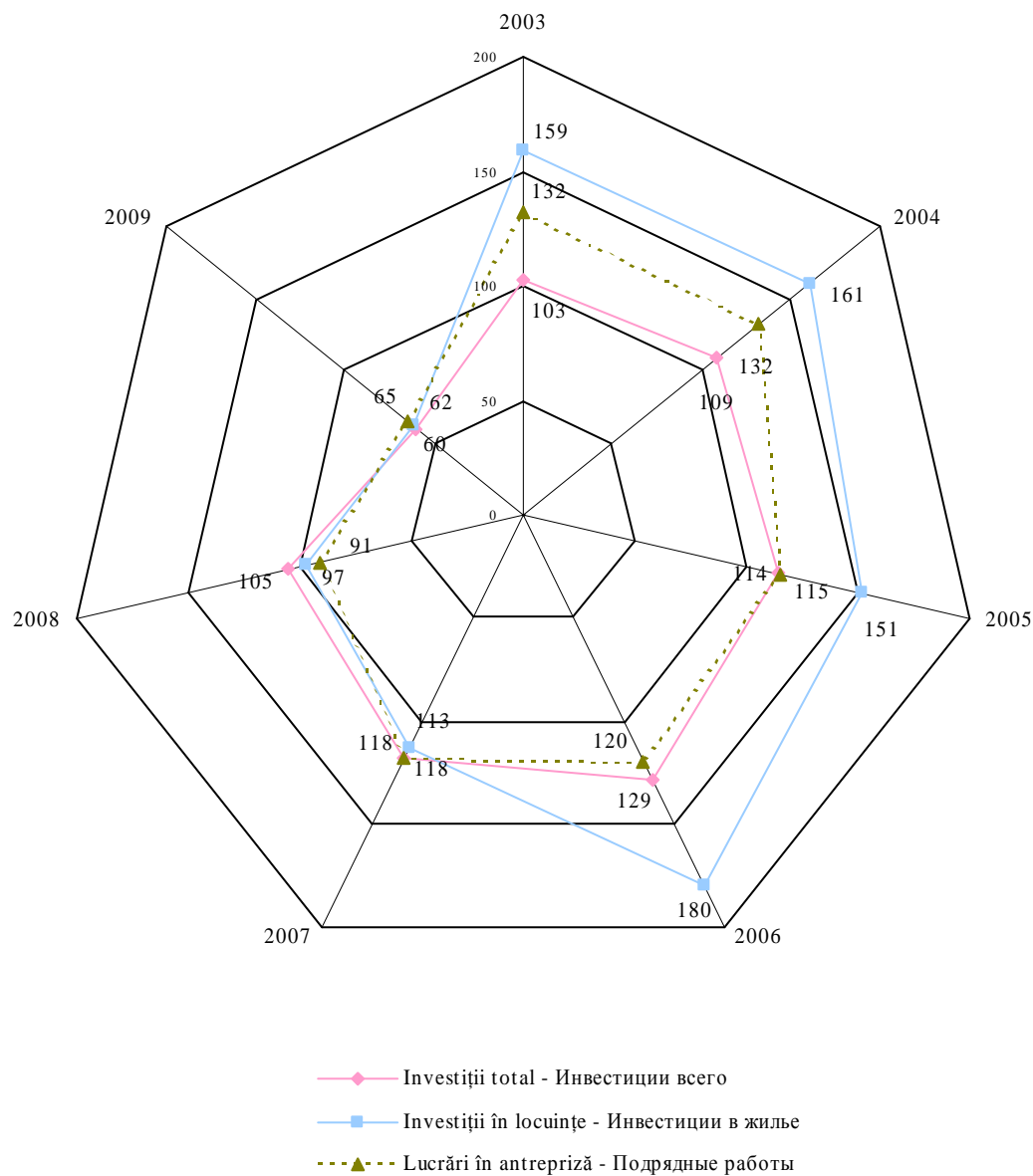

INDICATORII PRINCIPALI AI ACTIVITĂȚII INVESTIȚIONALE
ОСНОВНЫЕ ПОКАЗАТЕЛИ ИНВЕСТИЦИОННОЙ ДЕЯТЕЛЬНОСТИ

	2003	2004	2005	2006	2007	2008	2009
Milioane lei <i>Миллионов лей</i>							
Investiții în capital fix <i>Инвестиции в основной капитал</i>	1889,7	2822,1	4289,0	6353,5	8661,4	10661,3	5840,2
Mijloace fixe puse în funcțiune <i>Ввод в действие основных средств</i>	1477,4	2239,2	3478,4	4282,9	5793,4	8325,3	6196,0
Volumul lucrărilor în antrepriză <i>Объем подрядных работ</i>	864,9	1434,6	2133,1	3089,7	4380,9	4909,5	2835,8
Anul precedent = 100 <i>Предыдущий год = 100</i>							
Investiții în capital fix <i>Инвестиции в основной капитал</i>	102,9	108,9	113,5	129,4	117,6	105,4	59,7
Volumul lucrărilor în antrepriză <i>Объем подрядных работ</i>	132	132	115	120	118	91,0	65,0

STRUCTURA SPECIFICĂ A INVESTIȚIILOR ÎN CAPITAL FIX, în 2009
ВИДОВАЯ СТРУКТУРА ИНВЕСТИЦИЙ В ОСНОВНОЙ КАПИТАЛ в 2009 году

	Realizări, milioane lei <i>Освоено, миллионов лей</i>	În % față de: / В % к:		Informativ: anul 2008 în % față de total <i>Справочно: 2008 год в % к итогу</i>
		2008	total <i>итогоу</i>	
Investiții în capital fix - total <i>Инвестиции в основной капитал - всего</i>	5840,2	59,7	100,0	100,0
clădiri de locuit <i>жилища</i>	1638,9	62,1	28,1	26,7
clădiri (cu excepția celor de locuit) și edificii <i>здания (кроме жилых) и сооружения</i>	1281,6	45,1	21,9	29,3
mașini și utilaje <i>машины и оборудования</i>	2038,2	70,0	34,9	28,7
mijloace de transport <i>транспортные средства</i>	433,5	47,6	7,4	8,9
procurarea pământului <i>покупка земли</i>	40,5	-	0,7	2,2
reparații capitale <i>капитальный ремонт</i>	395,0	105,9	6,8	4,0
alte <i>прочие</i>	12,5	62,7	0,2	0,2

INVESTIȚII ÎN CAPITAL FIX PE FORME DE PROPRIETATE
ИНВЕСТИЦИИ В ОСНОВНОЙ КАПИТАЛ ПО ФОРМАМ СОБСТВЕННОСТИ

	2003	2004	2005	2006	2007	2008	2009
Milioane lei <i>Миллионов лей</i>							
Total <i>Всего</i>	1889,7	2822,1	4289,0	6353,0	8661,4	10661,3	5840,2
din care, pe forme de proprietate: <i>из них по формам собственности:</i>							
Publică <i>Публичная</i>	670,4	716,4	1089,4	1988,5	1260,0	1606,7	1313,4
Privată <i>Частная</i>	540,7	790,9	1505,4	2191,8	3921,2	4775,1	2247,7
Mixtă (publică și privată), fără participare străină <i>Смешанная (публичная и частная), без иностранного участия</i>	62,3	107,5	180,1	266,8	241,0	196,8	156,8
Străină <i>Иностранная</i>	110,8	374,4	441,8	813,2	1494,8	1902,4	800,0
A întreprinderilor mixte <i>Совместных предприятий</i>	505,5	832,9	1072,3	1092,7	1744,4	2180,3	1322,3
Structura, în procente <i>Структура, в процентах</i>							
Total <i>Всего</i>	100,0	100,0	100,0	100,0	100,0	100,0	100,0
din care, pe forme de proprietate: <i>из них по формам собственности:</i>							
Publică <i>Публичная</i>	35,5	25,4	25,4	31,3	14,5	15,1	22,5
Privată <i>Частная</i>	28,6	28,0	35,1	34,5	45,3	44,8	38,5
Mixtă (publică și privată), fără participare străină <i>Смешанная (публичная и частная), без иностранного участия</i>	3,3	3,8	4,2	4,2	2,8	1,8	2,7
Străină <i>Иностранная</i>	5,9	13,3	10,3	12,8	17,2	17,8	13,7
A întreprinderilor mixte <i>Совместных предприятий</i>	26,7	29,5	25,0	17,2	20,1	20,5	22,6

INVESTIȚII ÎN CAPITAL FIX PE SURSE DE FINANȚARE
ИНВЕСТИЦИИ В ОСНОВНОЙ КАПИТАЛ ПО ИСТОЧНИКАМ ФИНАНСИРОВАНИЯ

	2003	2004	2005	2006	2007	2008	2009
	Milioane lei <i>Миллионов лей</i>						
Total <i>Всего</i>	1889,7	2822,1	4289,0	6353,0	8661,4	10661,3	5840,2
din care, finanțate din contul: <i>из них, финансируемые за счет:</i>							
bugetului de stat <i>государственного бюджета</i>	17,3	36,3	124,4	419,3	199,2	415,8	267,9
bugetelor unităților administrativ-teritoriale <i>бюджетов административно-территориальных единиц</i>	82,7	172,4	197,3	381,2	129,9	85,3	40,2
creditelor bancare <i>банковских кредитов</i>	140,4	190,0	216,6	717,9	1429,1	1503,2	478,2
mijloacelor proprii ale întreprinderilor <i>собственных средств предприятий</i>	1263,8	1696,4	2624,9	3379,8	4711,8	5725,1	3209,8
mijloacelor populației <i>средств населения</i>	49,6	54,5	72,9	82,6	69,3	117,3	228,8
mijloacelor investitorilor străini <i>средств иностранных инвесторов</i>	328,3	660,1	977,9	1238,8	2044,1	2718,6	1500,8
altor surse <i>прочих источников</i>	7,6	12,4	30,0	133,4	78,0	96,0	114,5
	Structura, în procente <i>Структура, в процентах</i>						
Total <i>Всего</i>	100,0	100,0	100,0	100,0	100,0	100,0	100,0
din care, finanțate din contul: <i>из них, финансируемые за счет:</i>							
bugetului de stat <i>государственного бюджета</i>	0,9	1,3	2,9	6,6	2,3	3,9	4,6
bugetelor unităților administrativ-teritoriale <i>бюджетов административно-территориальных единиц</i>	4,4	6,1	4,6	6,0	1,5	0,8	0,7
creditelor bancare <i>банковских кредитов</i>	7,4	6,7	6,1	11,3	16,5	14,1	8,2
mijloacelor proprii ale întreprinderilor <i>собственных средств предприятий</i>	66,9	60,2	61,2	53,2	54,4	53,7	55,0
mijloacelor populației <i>средств населения</i>	2,6	1,9	1,7	1,3	0,8	1,1	3,9
mijloacelor investitorilor străini <i>средств иностранных инвесторов</i>	17,4	23,4	22,8	19,5	23,6	25,5	25,7
altor surse <i>прочих источников</i>	0,4	0,4	0,7	2,1	0,9	0,9	1,9

STRUCTURA INVESTIȚIILOR ÎN CAPITAL FIX PE SURSE DE FINANȚARE
СТРУКТУРА ИНВЕСТИЦИЙ ПО ИСТОЧНИКАМ ФИНАНСИРОВАНИЯ

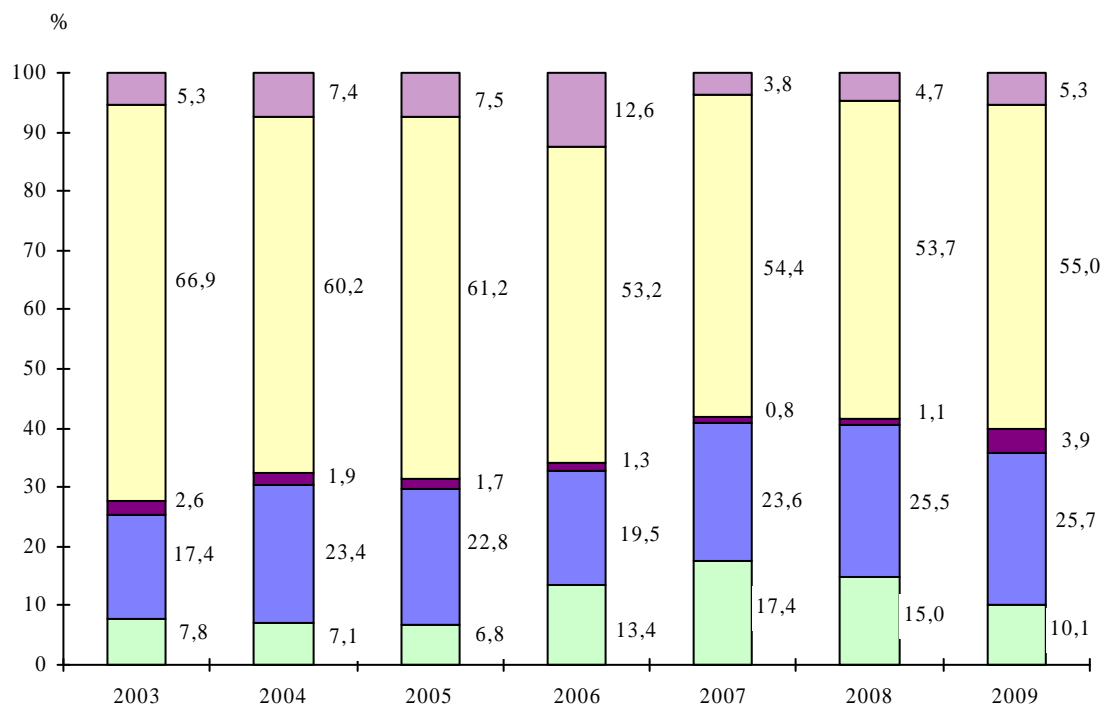

- **Mijloace bugetare - Бюджетные средства**
- **Mijloace ale întreprinderilor - Средства предприятий**
- **Mijloace ale populației - Средства населения**
- **Mijloace ale investitorilor străini - Средства иностранных инвесторов**
- **Alte surse - Другие источники**

STRUCTURA INVESTIȚIILOR ÎN CAPITAL FIX PE FORME DE PROPRIETATE, în 2009
СТРУКТУРА ИНВЕСТИЦИЙ В ОСНОВНОЙ КАПИТАЛ ПО ФОРМАМ СОБСТВЕННОСТИ в 2009 году

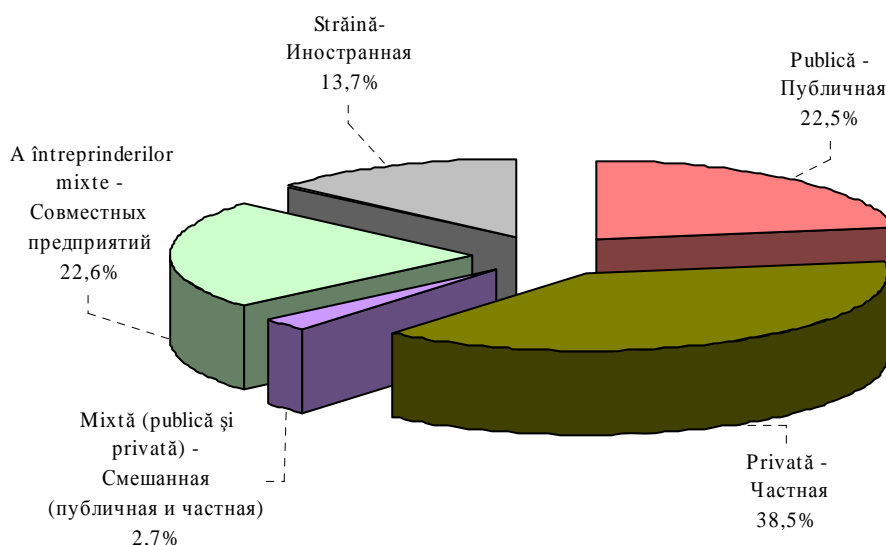

**PONDEREA SECTORULUI PUBLIC AL ECONOMIEI,
PE PRINCIPALII INDICATORI AI ACTIVITĂȚII INVESTIȚIONALE**
*УДЕЛЬНЫЙ ВЕС ПУБЛИЧНОГО СЕКТОРА ЭКОНОМИКИ
ПО ОСНОВНЫМ ПОКАЗАТЕЛЯМ ИНВЕСТИЦИОННОЙ ДЕЯТЕЛЬНОСТИ*

	procente / проценты						
	2003	2004	2005	2006	2007	2008	2009
Investiții în capital fix <i>Инвестиции в основной капитал</i>	35,5	25,4	25,4	31,3	14,6	15,1	22,5
Punerea în funcțiune a mijloacelor fixe <i>Ввод в действие основных средств</i>	37,9	26,4	29,2	33,0	14,1	20,1	16,6
Volumul lucrărilor de construcții-montaj realizate <i>Объем выполненных подрядных работ</i>	6,7	5,6	4,2	3,6	2,3	4,0	3,5

STRUCTURA TEHNOLOGICĂ A INVESTIȚII ÎN CAPITAL FIX
ТЕХНОЛОГИЧЕСКАЯ СТРУКТУРА ИНВЕСТИЦИЙ

	2003	2004	2005	2006	2007	2008	2009
Milioane lei <i>Миллионов лей</i>							
Investiții în capital fix - total <i>Инвестиции в основной капитал - всего</i>	1889,7	2822,1	4289,0	6353,0	8661,4	10661,3	5840,2
din care: <i>в том числе:</i>							
lucrări de construcții-montaj <i>строительно-монтажные работы</i>	888,0	1530,1	2244,4	3620,2	5117,5	6175,0	3232,8
mașini și utilaje, mijloace de transport <i>машины и оборудование, транспортные средства</i>	955,0	1234,8	1930,0	2530,7	3019,1	4015,4	2471,7
altele <i>прочие</i>	46,7	57,2	114,6	202,1	524,8	470,9	135,7
Structura, în procente <i>Структура, в процентах</i>							
Investiții în capital fix - total <i>Инвестиции в основной капитал - всего</i>	100,0	100,0	100,0	100,0	100,0	100,0	100,0
din care: <i>в том числе:</i>							
lucrări de construcții-montaj <i>строительно-монтажные работы</i>	47,0	54,2	52,3	57,0	59,1	57,9	55,4
mașini și utilaje, mijloace de transport <i>машины и оборудование, транспортные средства</i>	50,5	43,8	45,0	39,8	34,9	37,7	42,3
altele <i>прочие</i>	2,5	2,0	2,7	3,2	6,0	4,4	2,3

LUCRĂRI DE CONSTRUCȚII-MONTAJ, PE FORME DE PROPRIETATE
СТРОИТЕЛЬНО-МОНТАЖНЫЕ РАБОТЫ ПО ФОРМАМ СОБСТВЕННОСТИ

	2003	2004	2005	2006	2007	2008	2009
Milioane lei <i>Миллионов лей</i>							
Total <i>Всего</i>	888,0	1530,1	2244,4	3620,2	5117,5	6175,0	3232,8
din care pe forme de proprietate: из них по формам собственности:							
Publică <i>Публичная</i>	315,4	308,6	451,1	782,0	711,3	531,0	261,8
Privată <i>Частная</i>	312,5	559,6	1081,7	1672,5	2830,0	3371,6	1729,5
Mixtă (publică și privată), fără participare străină <i>Смешанная (публичная и частная), без иностранного участия</i>	32,0	31,7	56,2	86,9	40,9	24,7	42,0
Străină <i>Иностранная</i>	44,4	225,9	235,7	604,6	926,3	1327,6	488,2
A întreprinderilor mixte <i>Совместных предприятий</i>	183,7	404,3	419,7	474,2	609,0	920,1	711,3
În % față de volumul total al investițiilor în capital fix <i>В % к общему объему инвестиций в основной капитал</i>	47,0	54,2	52,3	57,0	59,1	57,9	55,4
Structura, în procente <i>Структура, в процентах</i>							
Total <i>Всего</i>	100,0	100,0	100,0	100,0	100,0	100,0	100,0
din care, pe forme de proprietate: из них по формам собственности:							
Publică <i>Публичная</i>	35,5	20,1	20,1	21,6	13,9	8,6	8,1
Privată <i>Частная</i>	35,2	36,6	48,2	46,2	55,3	54,6	53,5
Mixtă (publică și privată), fără participare străină <i>Смешанная (публичная и частная), без иностранного участия</i>	3,6	2,1	2,5	2,4	0,8	0,4	1,3
Străină <i>Иностранная</i>	5,0	14,8	10,5	16,7	18,1	21,5	15,1
A întreprinderilor mixte <i>Совместных предприятий</i>	20,7	26,4	18,7	13,1	11,9	14,9	22,0

STRUCTURA DE REPRODUCȚIE A INVESTIȚIILOR ÎN CAPITAL FIX în anul 2009
ВОСПРОИЗВОДСТВЕННАЯ СТРУКТУРА ИНВЕСТИЦИИ В ОСНОВНОЙ КАПИТАЛ в 2009 году

	Realizări, milioane lei <i>Освоено, миллионов лей</i>	În % față de / В % к:		Informativ: anul 2008 în % față de total <i>Справочно: 2008 год в % к итогу</i>
		2008	total <i>итогоу</i>	
Total <i>Всего</i>	4387,5	49,3	100,0	100,0
din acestea pentru: <i>из нее на:</i>				
modernizarea și reconstrucția întreprinderilor în funcțiune <i>модернизацию, реконструкцию действующих предприятий</i>	1508,8	48,8	34,4	34,7
extinderea întreprinderilor în funcțiune <i>расширение действующих предприятий</i>	22,7	10,3	0,5	2,5
construcția obiectelor noi <i>строительство новых объектов</i>	2855,7	51,1	65,1	62,8

MIJLOACELE FIXE PUSE ÎN FUNCȚIUNE, PE FORME DE PROPRIETATE
ВВОД В ДЕЙСТВИЕ ОСНОВНЫХ СРЕДСТВ ПО ФОРМАМ СОБСТВЕННОСТИ

	2003	2004	2005	2006	2007	2008	2009
Milioane lei <i>Миллионов лей</i>							
Total <i>Всего</i>	1477,4	2239,2	3408,2	4282,9	5793,4	8325,3	6196,0
din care pe forme de proprietate: <i>в том числе по формам собственности:</i>							
Publică <i>Публичная</i>	560,0	591,1	992,4	1412,6	821,9	1671,5	1030,9
Privată <i>Частная</i>	398,0	557,6	986,8	1294,4	2380,0	3046,7	2858,4
Mixtă (publică și privată), fără participare străină <i>Смешанная (публичная и частная), без иностранного участия</i>	49,5	110,1	189,4	252,8	236,5	169,3	203,3
Străină <i>Иностранная</i>	148,6	356,9	287,9	415,0	970,0	1776,4	911,6
A întreprinderilor mixte <i>Совместных предприятий</i>	321,3	623,5	951,7	908,1	1385,0	1661,4	1191,8
Structura, în procente <i>Структура, в процентах</i>							
Total <i>Всего</i>	100,0	100,0	100,0	100,0	100,0	100,0	100,0
din care, pe forme de proprietate a beneficiarilor: <i>в том числе по формам собственности застройщиков:</i>							
Publică <i>Публичная</i>	37,9	26,4	29,1	33,0	14,2	20,1	16,6
Privată <i>Частная</i>	26,9	24,9	29,0	30,2	41,1	36,6	46,1
Mixtă (publică și privată), fără participare străină <i>Смешанная (публичная и частная), без иностранного участия</i>	3,4	4,9	5,6	5,9	4,1	2,0	3,3
Străină <i>Иностранная</i>	10,1	15,9	8,4	9,7	16,7	21,3	14,7
A întreprinderilor mixte <i>Совместных предприятий</i>	21,7	27,9	27,9	21,2	23,9	20,0	19,3

INVESTIȚII ÎN CAPITAL FIX PE TIPURI DE ACTIVITĂȚI ECONOMICE
 ИНВЕСТИЦИИ В ОСНОВНОЙ КАПИТАЛ ПО ВИДАМ ЭКОНОМИЧЕСКОЙ ДЕЯТЕЛЬНОСТИ

	Milioane lei Миллионов лей			Structura, în % Структура, в %		
	2007	2008	2009	2007	2008	2009
Total	8661,4	10661,3	5840,2	100,0	100,0	100,0
<i>Всего</i>						
<i>din care:</i>						
<i>в том числе:</i>						
Agricultură, economia vînatului și silvicultură <i>Сельское хозяйство, охота и лесоводство</i>	63,0	55,8	40,9	0,7	0,5	0,7
Industria extractivă <i>Горнодобывающая промышленность</i>	1,1	-	0,5	0,0	0,0	0,0
Industria prelucrătoare <i>Обрабатывающая промышленность</i>	1019,5	1334,0	393,6	11,8	12,5	6,7
Energie electrică și termică, gaze, apă <i>Электро- и теплоэнергия, газ и водоснабжение</i>	254,7	313,4	296,2	2,9	3,0	5,1
Construcții <i>Строительство</i>	304,9	331,5	177,1	3,5	3,1	3,0
Comerț cu ridicata și cu amănuntul ¹ <i>Оптовая и розничная торговля ¹</i>	1595,9	2039,9	687,7	18,4	19,1	11,8
Hoteluri și restaurante <i>Гостиницы и рестораны</i>	156,2	221,4	121,0	1,8	2,1	2,1
Transporturi și comunicații <i>Транспорт и связь</i>	1356,4	1627,6	1241,4	15,7	15,3	21,3
Activități financiare <i>Финансовое посредничество</i>	132,0	372,9	177,6	1,5	3,5	3,0
Tranzacții imobiliare ² <i>Операции с недвижимым имуществом ²</i>	3072,2	3467,9	2081,9	35,4	32,5	35,6
Administrație publică <i>Государственное управление</i>	316,5	238,3	163,2	3,7	2,2	2,8
Învățămînt <i>Образование</i>	73,9	162,4	38,7	0,9	1,5	0,7
Sănătate și asistență socială <i>Здравоохранение и социальные услуги</i>	161,9	292,6	273,2	1,9	2,7	4,7
Alte activități de servicii colective, sociale și personale <i>Прочие коммунальные, социальные и персональные услуги</i>	153,2	203,6	147,2	1,8	2,0	2,5

¹ Inclusiv repararea autovehiculelor, motocicletelor, a bunurilor casnice și personale

¹ Включая ремонт автомобилей, мотоциклов, бытовых товаров и предметов личного пользования

² Închirieri și activități de servicii prestate întreprinderilor

² Аренда и услуги предприятиям

INVESTIȚII ÎN CAPITAL FIX PE UNELE ACTIVITĂȚI ALE INDUSTRIEI
 ИНВЕСТИЦИИ В ОСНОВНОЙ КАПИТАЛ ПО ОТДЕЛЬНЫМ ВИДАМ ПРОМЫШЛЕННОЙ ДЕЯТЕЛЬНОСТИ

	milioane lei (prețuri curente) / миллионов лей (текущие цены)						
	2003	2004	2005	2006	2007	2008	2009
Industrie - total	635,6	713,9	898,7	983,0	1256,8	1639,6	690,3
<i>Промышленность - всего</i>							
din care:							
в том числе:							
Industrie extractivă	0,6	-	-	1,0	1,1	-	0,5
<i>Горнодобывающая промышленность</i>							
Industrie prelucrătoare	489,8	537,2	771,7	751,4	1004,7	1327,7	393,6
<i>Обрабатывающая промышленность</i>							
Industria alimentară și a băuturilor <i>Производство пищевых продуктов и напитков</i>	311,0	214,4	406,0	326,0	470,0	464,3	149,5
Fabricarea produselor de tutun <i>Производство табачных изделий</i>	10,5	19,8	63,5	88,7	8,1	28,1	1,5
Fabricarea produselor textile <i>Производство текстильных изделий</i>	1,2	2,5	7,1	5,6	4,6	22,2	3,3
Fabricarea de articole de îmbrăcăminte, prepararea și vopsirea blănurilor <i>Производство одежды, выделка и крашение меха</i>	6,6	14,4	6,7	8,6	22,5	5,4	6,5
Producția de piei, de articole din piele și fabricarea încălțămintei <i>Производство кожи, изделий из кожи и производство обуви</i>	5,2	2,1	11,7	10,8	17,0	20,3	10,2
Prelucrarea lemnului și fabricarea articolelor din lemn <i>Обработка древесины и производство деревянных изделий из дерева</i>	6,9	0,6	4,7	1,3	5,9	15,1	1,8
Fabricarea hârtiei și a cartonului <i>Производство бумаги и картона</i>	8,6	22,5	15,3	31,1	67,4	25,4	13,9
Edituri, poligrafie și reproducerea materialelor informative <i>Издательское дело, типографское дело, воспроизведение информационных материалов</i>	24,5	61,6	51,7	23,3	40,1	52,4	17,0
Industria chimică <i>Химическая промышленность</i>	7,6	13,9	47,2	20,8	33,7	58,2	24,3
Producția de articole din cauciuc și din material plastic <i>Производство резиновых и пластмассовых изделий</i>	1,9	15,6	52,0	65,1	49,5	36,1	22,5
Producția altor produse din minerale nemetalifere <i>Производство прочих неметаллических минеральных продуктов</i>	7,8	90,5	35,8	71,2	144,7	412,0	74,2
Fabricarea produselor finite din metal, exclusiv producția de mașini și utilaje <i>Производство готовых металлических изделий, кроме производства машин и оборудования</i>	5,5	15,3	17,4	13,5	31,5	49,7	29,7
Fabricarea de mașini și echipamente <i>Производство машин и оборудования</i>	33,2	9,8	14,0	10,1	19,0	7,6	8,6
Producția de mașini și aparate electrice <i>Производство электрических машин и оборудования</i>	2,1	0,5	1,7	6,8	1,0	1,2	1,4
Producția de echipamente și aparate de radio, televiziune și comunicații <i>Производство оборудования и аппаратуры для радио, телевидения и связи</i>	-	2,3	1,3	-	-	0,1	6,3
Producția de mijloace ale tehnicii de calcul și de birou <i>Производство канцелярского оборудования и вычислительной техники</i>	-	-	-	-	6,7	17,5	-

	Continuare / Продолжение						
	2003	2004	2005	2006	2007	2008	2009
Producția de aparatură și instrumente medicale, de precizie și optice <i>Производство медицинских приборов, прецизионных и оптических инструментов</i>	0,1	-	0,2	0,7	0,7	1,0	0,9
Producția de mobilier și alte activități industriale <i>Производство мебели и прочее промышленное производство</i>	56,8	51,4	25,8	62,4	61,8	106,1	20,2
Recuperarea deșeurilor și resurselor de materiale reciclabile <i>Переработка вторичного сырья</i>	-	-	9,4	5,4	20,5	5,0	1,8
Energia electrică, termică, gaze și apă <i>Электро- и теплэнергия, газ и водоснабжение</i>	145,2	176,7	127,0	230,6	251,0	311,9	296,2

DAREA ÎN FOLOSINȚĂ A CLĂDIRILOR
ВВОД В ДЕЙСТВИЕ ЗДАНИЙ

	2003	2004	2005	2006	2007	2008	2009
Numărul clădirilor - total <i>Число зданий - всего</i>	955	1068	1484	1571	1301	1291	942
din care: в том числе:							
cu destinație rezidențială <i>жилого назначения</i>	914	995	1367	1481	1205	1187	875
cu destinație nerezidențială <i>нежилого назначения</i>	41	73	117	90	96	104	67
Volumul total al construcției clădirilor, mii m ³ <i>Общий строительный объем зданий, тысяч м³</i>	888,1	1259,3	1695,9	1910,2	2346,2	2959,0	1954,3
din care: в том числе:							
cu destinație rezidențială <i>жилого назначения</i>	610,4	906,7	1186,3	1561,0	1662,2	2063,9	1601,2
cu destinație nerezidențială <i>нежилого назначения</i>	277,7	352,6	509,6	349,2	684,0	895,1	353,1
Suprafața totală a clădirilor, mii m ² <i>Общий объем зданий, тысяч м²</i>	231,7	311,5	456,8	531,5	610,7	800,7	509,0
din care: в том числе:							
cu destinație rezidențială <i>жилого назначения</i>	172,1	243,6	353,0	453,5	437,4	580,0	409,4
cu destinație nerezidențială <i>нежилого назначения</i>	59,6	67,9	103,8	78,0	173,3	220,7	99,6

PUNEREA ÎN FUNCȚIUNE A CAPACITĂȚILOR DE PRODUCȚIE
ВВОД В ДЕЙСТВИЕ ПРОИЗВОДСТВЕННЫХ МОЩНОСТЕЙ

	2003	2004	2005	2006	2007	2008	2009
Stații de comunicare telefonică mobilă, mii numere <i>Переговорные телефонные мобильные станции, тысяч номеров</i>	86,3	192,0	280,0	647,6	1007,9	1422,7	267,8
Centrale telefonice automate urbane, mii numere <i>Городские автоматические телефонные станции, тысяч номеров</i>	11,7	3,9	12,5	20,1	32,1	3,6	10,1
Stații de alimentare a automobilelor, alimentări pe zi <i>Автозаправочные станции, заправок в день</i>	2140	2580	250	448	3374,0	1125,0	1100,0

INVESTIȚII ÎN CAPITAL FIX ȘI CONSTRUCȚII / ИНВЕСТИЦИИ В ОСНОВНОЙ КАПИТАЛ И СТРОИТЕЛЬСТВО

	Continuare / Продолжение						
	2003	2004	2005	2006	2007	2008	2009
Apeduct, km/mii m ³ Водопровод, км/тыс. м ³	13,98	8,89/-	10,8/-	25,8/0,2	5,4/-	10,6/-	6,6/-
Instalații de canalizare, km/mii m ³ Канализация, км/тыс. м ³	0,84/0,25	0,91/-	3,53/-	5,7/0,1	4,7/-	6,9/-	0,1/-
Rețele termice, km/Gkal pe oră Теплосети, км/Гкал в час	-	-/9,35	-/12,1	10,3/12,4	10,3/13,0	5,8/6,5	10,3/1,9
Rețele de gaz, km Газовые сети, км	30,45	4,86	52,4	35,6	36,9	18,4	7,1
Drumuri, km Дороги, км	0,5	0,16	3,2	1,0	-	2,8	1,4
Depozite, mii m ² Хранилища, тысяч м ²	10,3	6,3	6,6	13,4	15,4	29,6	5,3
Rețele electrice cu tensiunea de 0,4-20 kv, km Линии электропередачи напряжением 0,4-20 кВ, км	-	-	62,9	7,1	24,9	53,6	65,0

 INVESTIȚII ÎN CAPITAL FIX ÎN CONSTRUCȚIA LOCUINȚELOR
 ИНВЕСТИЦИИ В ОСНОВНОЙ КАПИТАЛ В ЖИЛИЩНОЕ СТРОИТЕЛЬСТВО

	milioane lei / миллионов лей						
	2003	2004	2005	2006	2007	2008	2009
Total Всего	250,5	507,7	850,5	1883,2	2508,6	2873,2	1638,9
din care pe forme de proprietate a beneficiarilor: в том числе по формам собственности застройщиков:							
Publică Публичная	21,0	57,5	81,8	212,9	314,5	97,0	41,8
Privată Частная	199,8	335,0	552,3	1247,0	1904,0	2095,9	1066,9
Mixtă (publică și privată), fără participare străină Смешанная (публичная и частная), без иностранного участия	0,8	-	4,9	23,2	4,8	-	-
Străină Иностранная	1,3	5,8	39,0	238,0	93,3	220,0	131,0
A întreprinderilor mixte Совместных предприятий	27,6	109,4	172,5	162,1	192,0	460,3	399,2
Ponderele investițiilor în capital fix pentru construcția locuințelor în volumul total al investițiilor în capital fix, în % Доля инвестиций в жилищное строительство в общем объеме инвестиций в основной капитал, в %	13,3	18,0	19,7	28,4	29,0	26,9	28,1

DAREA ÎN FOLOSINȚĂ A CLĂDIRILOR DE LOCUIT
ВВОД В ДЕЙСТВИЕ ЖИЛЫХ ЗДАНИЙ

 mii m² de suprafață totală / тысяч м² общей площади

	2003	2004	2005	2006	2007	2008	2009
Total <i>Всего</i>	172,2	243,6	327,2	420,7	388,3	535,5	377,5
din care: <i>в том числе:</i>							
în clădiri de locuit <i>в жилых домах</i>	20,4	73,6	103,8	163,2	203,5	346,2	226,0
în case particulare <i>в индивидуальных жилищ</i>	151,8	170,0	223,4	257,5	184,8	189,3	151,5
Suprafața medie a apartamentelor construite, m ² din care a unui apartament: <i>Средний размер построенных квартир, м² в том числе одной квартиры:</i>	151,0	137,1	121,7	127,2	117,4	99,1	104,7
în clădiri de locuit <i>в жилых домах</i>	86,8	92,1	76,7	86,6	95,0	80,0	81,8
în case particulare <i>в индивидуальных жилищ</i>	168,0	173,8	167,1	181,0	158,6	171,7	179,9

DAREA ÎN FOLOSINȚĂ A CLĂDIRILOR DE LOCUIT, PE FORME DE PROPRIETATE
ВВОД В ДЕЙСТВИЕ ЖИЛЫХ ЗДАНИЙ ПО ФОРМАМ СОБСТВЕННОСТИ

 mii m² / тысяч м²

	2003	2004	2005	2006	2007	2008	2009
În localitățile urbane și rurale - total <i>В городской и сельской местности - всего</i>	172,2	243,6	327,2	420,7	388,3	535,5	377,5
Publică <i>Публичная</i>	2,2	8,9	29,6	10,0	2,4	104,6	2,8
Privată <i>Частная</i>	168,1	204,8	292,6	366,1	340,0	393,8	350,8
Mixtă (publică și privată), fără participare străină <i>Смешанная (публичная и частная), без иностранного участия</i>	1,9	3,8	-	-	10,8	-	-
Străină <i>Иностранная</i>	-	-	-	-	11,3	10,4	7,2
A întreprinderilor mixte <i>Совместных предприятий</i>	-	26,1	19,2	36,6	23,8	26,7	16,7
În localitățile urbane <i>В городской местности</i> din care, pe forme de proprietate: <i>в том числе по формам собственности:</i>	128,9	192,6	268,4	357,2	332,9	480,2	332,4
Publică <i>Публичная</i>	2,2	8,9	29,6	10,1	2,5	104,6	2,8
Privată <i>Частная</i>	124,8	153,8	233,8	302,6	284,5	338,5	305,7
Mixtă (publică și privată), fără participare străină <i>Смешанная (публичная и частная), без иностранного участия</i>	1,9	3,8	-	-	10,8	-	-
Străină <i>Иностранная</i>	-	-	-	-	11,3	10,4	7,2
A întreprinderilor mixte <i>Совместных предприятий</i>	-	26,1	5,0	36,6	23,8	26,7	16,7

DAREA ÎN FOLOSINȚĂ A CLĂDIRILOR DE LOCUIT
ВВОД В ДЕЙСТВИЕ ЖИЛЫХ ЗДАНИЙ
 (mii m² suprafață totală - тыс. м² общей площади)

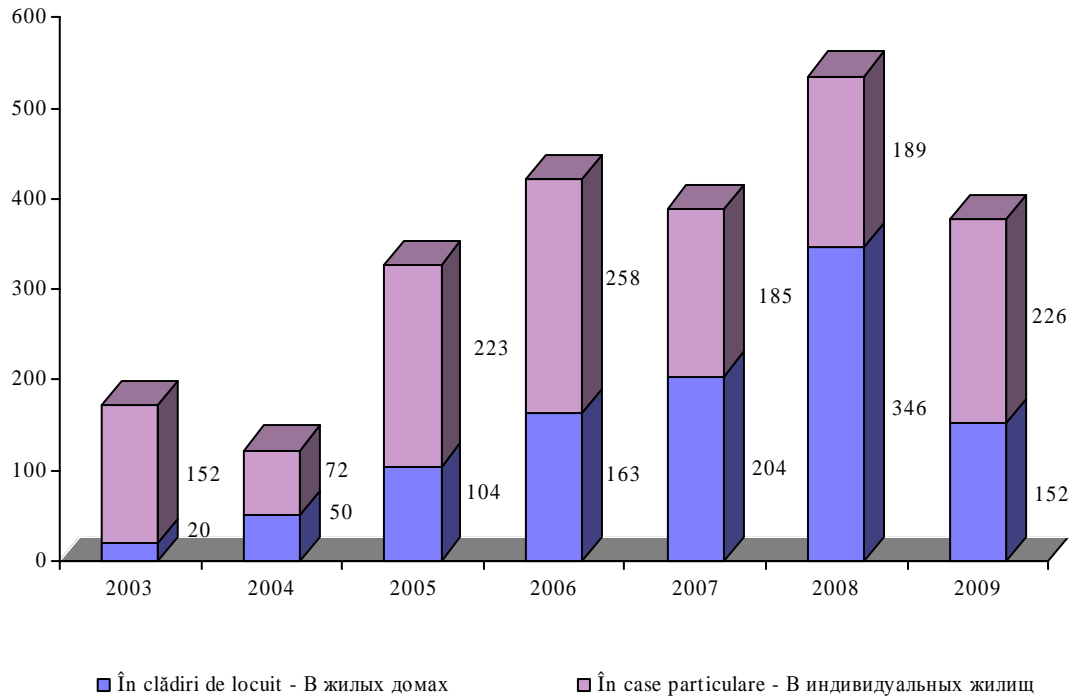

NUMĂRUL APARTAMENTELOR CONSTRUIE, PE FORME DE PROPRIETATE
ЧИСЛО ПОСТРОЕННЫХ КВАРТИР ПО ФОРМАМ СОБСТВЕННОСТИ

	unități / единицы						
	2003	2004	2005	2006	2007	2008	2009
Total	1141	1777	2689	3308	3309	5402	3604
<i>Всего</i>							
din care, pe forme de proprietate a beneficiarilor: <i>в том числе по формам собственности застройщиков:</i>							
Publică <i>Публичная</i>	17	140	521	180	28	1549	40
Privată <i>Частная</i>	1098	1268	2113	2577	2820	3383	3274
Mixtă (publică și privată), fără participare străină <i>Смешанная (публичная и частная), без иностранного участия</i>	26	60	-	-	100	-	-
Străină <i>Иностранная</i>	-	-	-	-	107	162	81
A întreprinderilor mixte <i>Совместных предприятий</i>	-	309	55	432	254	308	209
Din total în localitățile: <i>Из общего итога:</i>							
urbane <i>городской</i>	763	855	2170	2785	2834	4941	3263
rurale <i>сельской</i>	378	413	519	523	475	461	341

REPARTIZAREA CASELOR DE LOCUIT DUPĂ MATERIALELE PEREȚILOR

(conform suprafeței totale date în folosință)

РАСПРЕДЕЛЕНИЕ ЖИЛЫХ ДОМОВ ПО МАТЕРИАЛАМ СТЕН

(по введенной в действие общей площади)

	procente / проценты						
	2003	2004	2005	2006	2007	2008	2009
Case de locuit	100,0	100,0	100,0	100,0	100,0	100,0	100,0
<i>Жилые дома</i>							
inclusiv:							
<i>в том числе:</i>							
din piatră și cărămidă <i>кирпичные и каменные</i>	100	92,1	87,9	86,0	69,8	63,2	55,2
din panouri mari <i>крупнопанельные</i>	-	1,6	1,3	1,4	-	-	8,3
din beton monolit și beton armat monolit <i>из монолитного бетона и железобетона</i>	-	6,2	7,9	10,3	19,9	8,3	15,3
cu schelet de rezistență și panouri mari <i>каскадно-панельные</i>	-	-	2,9	-	3,3	23,0	1,2
din alte materiale <i>из других материалов</i>	-	0,1	-	2,3	7,0	5,5	20,0

REPARTIZAREA CASELOR DE LOCUIT DUPĂ NUMĂRUL DE ETAJE ¹

 РАСПРЕДЕЛЕНИЕ ЖИЛЫХ ДОМОВ ПО ЭТАЖНОСТИ ¹

	procente / проценты						
	2003	2004	2005	2006	2007	2008	2009
Total	100,0	100,0	100,0	100,0	100,0	100,0	100,0
<i>Всего</i>							
inclusiv:							
<i>в том числе:</i>							
cu 1-2 etaje / 1-2 etajные	-	-	-	1,3	0,2	32,3	36,1
cu 3-4 etaje / 3-4 etajные	-	11,0	2,4	3,3	-	2,7	0,9
cu 5 etaje / 5 etajные	46,5	21,0	15,4	23,7	6,4	4,5	0,8
cu 9 etaje / 9 etajные	-	-	8,2	30,9	24,0	10,7	25,1
cu 6,7,8,10,11,15 etaje / 6,7,8,10,11,15 etajные	53,5	54,0	58,4	40,8	67,3	42,6	34,5
cu 12-14 etaje / 12-14 etajные	-	-	12,0	-	-	-	-
cu 16 etaje și mai multe / 16 etajные и выше	-	14,0	3,6	-	2,1	7,2	2,6

¹ Fără casele de locuit individuale; conform suprafeței totale a caselor de locuit date în folosință

¹ Без индивидуальных жилых домов; по введенной в действие общей площади жилых домов

REPARTIZAREA CASELOR DE LOCUIT DUPĂ NUMĂRUL DE CAMERE ÎN APARTAMENTE
РАСПРЕДЕЛЕНИЕ ЖИЛЫХ ДОМОВ ПО КОЛИЧЕСТВУ КОМНАТ В КВАРТИРАХ

	procente / проценты						
	2003	2004	2005	2006	2007	2008	2009
Total apartamente	100,0	100,0	100,0	100,0	100,0	100,0	100,0
<i>Всего квартир</i>							
<i>inclusiv:</i>							
<i>в том числе:</i>							
cu o cameră	4,0	9,3	8,8	10,4	8,2	14,5	20,6
<i>однокомнатные</i>							
cu două camere	17,0	20,0	26,9	34,0	33,5	37,5	37,3
<i>2-х комнатные</i>							
cu trei camere	27,3	31,5	33,4	29,0	35,7	33,8	28,1
<i>3-х комнатные</i>							
cu patru și mai multe	51,7	39,2	30,9	26,6	22,6	14,2	14,0
<i>4-х комнатные и более</i>							

DAREA ÎN FOLOSINȚĂ A CASELOR DE LOCUIT ȘI NUMĂRUL APARTAMENTELOR CONSTRUITE
ВВОД В ДЕЙСТВИЕ ЖИЛЫХ ДОМОВ И ЧИСЛО ПОСТРОЕННЫХ КВАРТИР

	la 1000 locuitori / на 1000 жителей						
	2003	2004	2005	2006	2007	2008	2009
Darea în folosință a suprafeței totale - total, m²	221	312	419	540	496	682	480
<i>Ввод в действие общей площади - всего, м²</i>							
<i>din care:</i>							
<i>в том числе:</i>							
în localități urbane	180	270	377	502	466	670	463
<i>в городской местности</i>							
în localități rurale	654	763	867	932	813	809	656
<i>в сельской местности</i>							
Numărul apartamentelor construite, unități	1,5	2,3	3,4	4,2	4,2	6,9	4,6
<i>Число построенных квартир, единиц</i>							

DAREA ÎN FOLOSINȚĂ A OBIECTELOR CU DESTINAȚIE SOCIAL-CULTURALĂ
ВВОД В ДЕЙСТВИЕ ОБЪЕКТОВ СОЦИАЛЬНО-КУЛЬТУРНОГО НАЗНАЧЕНИЯ

	2003	2004	2005	2006	2007	2008	2009
Instituții de învățământ superior, m ² suprafața de laborator	8175,7	-	4358,7	-	9407,4	265,8	1373,9
<i>Высшие учебные заведения, м² лабораторной площади</i>							
Școli de cultură generală, locuri	-	1816	650	-	-	-	-
<i>Общеобразовательные школы, мест</i>							
Policlinici, vizite pe schimb	200	480	-	60	-	-	-
<i>Поликлиники, посещений в смену</i>							
Săli sportive, unități/m ²	-	1/363,6	19/4068,1	-	2/2850,0	-	-
<i>Спортзалы, единиц/м²</i>							
Unități comerciale, suprafața comercială, m ²	5113,0	18534,1	54255,0	27052,5	40081,0	76662,2	12672,3
<i>Торговые предприятия, торговая площадь, м²</i>							
Întreprinderi de alimentație publică, locuri	702,0	753,0	1414,0	586,0	1672,0	699,0	380,0
<i>Предприятия общественного питания, мест</i>							

**CONSTRUCȚII NETERMINATE, la balanța agenților economici
(la sfârșitul anului, după valoarea efectivă pentru beneficiar)**
НЕЗАВЕРШЕННОЕ СТРОИТЕЛЬСТВО на балансе хозяйствующих субъектов
 (на конец года, по фактической стоимости для застройщика)

	2003	2004	2005	2006	2007	2008	2009
Total, mil. lei <i>Всего, млн. лей</i>	2193,8	2864,7	3464,9	5135,4	7618,5	9894,7	9624,2
În procente față de volumul total al investițiilor în capital fix pe an <i>В процентах к общему объему инвестиций в основной капитал за год</i>	116,1	101,5	85,8	81,4	89,3	93,3	164,8

VOLUMUL CONSTRUCȚIILOR NEFINISATE, PE TIPURI DE ACTIVITĂȚI ECONOMICE
ОБЪЕМ НЕЗАВЕРШЕННОГО СТРОИТЕЛЬСТВА ПО ВИДАМ ЭКОНОМИЧЕСКОЙ ДЕЯТЕЛЬНОСТИ

	Milioane lei <i>Миллионов лей</i>			Structura, % <i>Структура, %</i>		
	2007	2008	2009	2007	2008	2009
Total <i>Всего</i>	7618,5	9894,7	9624,2	100,0	100,0	100,0
Agricultură, economia vînatului și silvicultură <i>Сельское хозяйство, охота и лесоводство</i>	128,4	152,4	177,7	1,7	1,5	1,8
Pescuit <i>Рыболовство</i>	0,5	0,5	0,3	0,0	0,0	0,0
Industria extractivă <i>Горнодобывающая промышленность</i>	0,5	-	-	0,0	0,0	0,0
Industria prelucrătoare <i>Обрабатывающая промышленность</i>	761,4	946,5	806,3	10,0	9,6	8,4
Energie electrică și termică, gaze și apă <i>Электро- и теплоэнергия, газ и водоснабжение</i>	236,2	245,4	244,6	3,1	2,5	2,5
Construcții <i>Строительство</i>	228,8	215,8	218,3	3,0	2,2	2,3
Comerț cu ridicata și cu amănuntul ¹ <i>Оптовая и розничная торговля ¹</i>	950,0	881,9	977,2	12,5	8,9	10,2
Hoteluri și restaurante <i>Гостиницы и рестораны</i>	128,7	239,2	258,6	1,7	2,4	2,7
Transporturi și comunicații <i>Транспорт и связь</i>	514,4	945,1	1160,9	6,8	9,6	12,1
Activități financiare <i>Финансовое посредничество</i>	55,2	63,1	28,4	0,7	0,6	0,3
Tranzacții imobiliare, închirieri și activități de servicii prestate întreprinderilor <i>Операции с недвижимым имуществом, аренда и услуги предприятиям</i>	3622,1	4831,5	4732,1	47,5	48,8	49,2
Administrație publică <i>Государственное управление</i>	375,6	499,2	168,0	4,9	5,0	1,7
Învățămînt <i>Образование</i>	146,0	269,7	283,2	1,9	2,7	2,9
Sănătate și asistență socială <i>Здравоохранение и социальные услуги</i>	99,0	200,4	224,0	1,3	2,0	2,3
Alte activități de servicii colective, sociale și personale <i>Прочие коммунальные, социальные и персональные услуги</i>	371,7	404,0	344,6	4,9	4,2	3,6

¹ Inclusiv repararea autovehiculelor, motocicletelor, a bunurilor casnice și personale

¹ Включая ремонт автомобилей, мотоциклов, бытовых товаров и предметов личного пользования

CLĂDIRI DE LOCUIT NEFINISATE DE CONSTRUCȚIE (la sfârșitul anului)
НЕЗАВЕРШЕННЫЕ СТРОИТЕЛЬСТВОМ ЖИЛЫЕ ДОМА (на конец года)

	2003	2004	2005	2006	2007	2008	2009
Numărul caselor de locuit (fără casele individuale) <i>Число жилых домов (без индивидуальных домов)</i>	142	163	191	223	213	432	407
În % față de anul precedent <i>В % к предыдущему году</i>	112,7	114,8	117,2	116,8	95,5	202,8	94,2

NUMĂRUL ORGANIZAȚIILOR DE CONSTRUCȚII PE FORME DE PROPRIETATE
ЧИСЛО СТРОИТЕЛЬНЫХ ОРГАНИЗАЦИЙ ПО ФОРМАМ СОБСТВЕННОСТИ

	2003	2004	2005	2006	2007	2008	2009
Total <i>Всего</i>	378	913	964	917	996	1085	1240
din care: <i>в том числе:</i>							
Publică <i>Публичная</i>	9	23	24	25	25	27	30
Privată <i>Частная</i>	347	848	895	841	912	997	1137
Mixtă (publică și privată), fără participare străină <i>Смешанная (публичная и частная), без иностранного участия</i>	15	17	17	17	17	17	17
A întreprinderilor mixte <i>Совместных предприятий</i>	7	25	28	26	29	31	38
A întreprinderilor străine <i>Иностранных предприятий</i>	-	-	-	8	13	13	18

VOLUMUL LUCRĂRILOR ÎN ANTREPRIZĂ EXECUTATE
DE ORGANIZAȚIILE DE CONSTRUCȚII-MONTAJ, PE FORME DE PROPRIETATE
ОБЪЕМ ПОДРЯДНЫХ РАБОТ ВЫПОЛНЕННЫХ СТРОИТЕЛЬНО-МОНТАЖНЫМИ ОРГАНИЗАЦИЯМИ,
ПО ФОРМАМ СОБСТВЕННОСТИ

	2003	2004	2005	2006	2007	2008	2009
--	------	------	------	------	------	------	------

Milioane lei
 Миллионов лей

Volumul lucrărilor în antrepriză - total <i>Объем подрядных работ - всего</i>	864,9	1434,6	2133,1	3089,7	4380,9	4909,5	2835,8
din care: <i>в том числе:</i>							
Publică <i>Публичная</i>	58,2	79,9	90,0	112,4	101,1	196,4	100,2
Privată <i>Частная</i>	684,0	1224,8	1823,0	2663,5	3744,4	4160,6	2507,5
Mixtă (publică și privată), fără participare străină <i>Смешанная (публичная и частная), без иностранного участия</i>	108,8	95,3	117,0	156,0	134,0	115,8	53,6
A întreprinderilor mixte <i>Совместных предприятий</i>	13,9	34,6	101,1	72,8	137,8	99,2	89,4
A întreprinderilor străine <i>Иностранных предприятий</i>	-	-	-	85,0	263,6	337,5	85,1

Continuare / Продолжение

	2003	2004	2005	2006	2007	2008	2009
Structura, în procente <i>Структура, в процентах</i>							
Total <i>Всего</i>	100,0	100,0	100,0	100,0	100,0	100,0	100,0
din care: <i>в том числе:</i>							
Publică <i>Публичная</i>	6,7	5,6	4,2	3,6	2,3	4,0	3,5
Privată <i>Частная</i>	79,1	85,4	85,6	86,3	85,1	84,7	88,4
Mixtă (publică și privată), fără participare străină <i>Смешанная (публичная и частная), без иностранного участия</i>	12,6	6,6	5,5	5,1	3,2	2,4	1,9
A întreprinderilor mixte <i>Совместных предприятий</i>	1,6	2,4	4,7	2,4	3,1	2,0	3,2
A întreprinderilor străine <i>Иностраннных предприятий</i>	-	-	-	2,6	6,3	6,9	3,0

STRUCTURA LUCRĂRILOR ÎN ANTREPRIZĂ EXECUTATE,
pe tipuri de lucrări
СТРУКТУРА ВЫПОЛНЕННЫХ ПОДРЯДНЫХ РАБОТ
по видам работ

	2003	2004	2005	2006	2007	2008	2009
Milioane lei <i>Миллионов лей</i>							
Volumul lucrărilor în antrepriză - total <i>Объем подрядных работ - всего</i>	864,9	1434,6	2133,1	3089,7	4380,9	4909,5	2835,8
din care pentru: <i>в том числе на:</i>							
construcții noi, reconstrucție extindere și reutilare tehnică <i>новое строительство, реконструкция, расширение и техническое перевооружение</i>	582,0	1031,6	1589,4	2472,7	3492,6	3820,4	2036,7
reparații capitale <i>капитальный ремонт</i>	219,2	293,0	395,8	440,8	692,0	768,0	511,3
reparații curente <i>текущий ремонт</i>	63,7	110,0	147,9	176,3	196,2	273,8	250,5
alte lucrări în antrepriză <i>прочие подрядные работы</i>	-	-	-	-	-	47,2	37,3
În procente față de anul precedent <i>В процентах к предыдущему году</i>							
Volumul lucrărilor în antrepriză - total <i>Объем подрядных работ - всего</i>	132	132	115	120	118	91	65
din care pentru: <i>в том числе на:</i>							
construcții noi, reconstrucție, extindere și reutilare tehnică <i>новое строительство, реконструкция, расширение и техническое перевооружение</i>	137	140	120	129	117	91	60
reparații capitale <i>капитальный ремонт</i>	117	109	104	93	130	91	74,9
reparații curente <i>текущий ремонт</i>	145	130	103	97	92	104	102,9
alte lucrări în antrepriză <i>прочие подрядные работы</i>	-	-	-	-	-	-	89

Sursa datelor

Rapoartele statistice prezentate de unitățile de transport și de unitățile cu alt tip de activitate de bază decât transportul de mărfuri (pasageri), dar care au mijloace de transport înscrise în inventar sau închiriate. Datele Întreprinderii de Stat „Poșta Moldovei” și S.A. „Moldtelecom”.

Источник данных

Статистические отчёты транспортных предприятий и предприятий для которых перевозка грузов (пассажиrow) не является основным видом деятельности, но имеющих на своём балансе или арендующих транспортные средства. Данные госпредприятия „Poșta Moldovei” и А.О. „Moldtelecom”.

Precizări metodologice

Mărfurile transportate reprezintă cantitatea de mărfuri transportate, în tone.

Mărfurile transportate cu transportul auto și aerian cuprind mărfurile transportate cu mijloacele de transport proprii sau închiriate de către întreprinderi și organizații, oricare ar fi locul de expediție sau destinație.

La stabilirea greutateii mărfurilor se ia în calcul și greutatea ambalajelor, pachetelor sau containerelor folosite pentru transport.

Parcursul mărfurilor se exprimă în tone-km și se determină în funcție de greutatea mărfurilor transportate și de distanțele parcurse de vehiculele care efectuează transporturile de la locul de expediție pînă la locul de destinație.

Pasagerii transportați exprimă numărul persoanelor care au constituit obiectul transportului în decursul anului, inclusiv pasagerii beneficiari de gratuități de transport.

Parcursul pasagerilor se exprimă prin pasageri-km și se determină în funcție de numărul pasagerilor transportați și de distanța la care s-a efectuat transportul.

Indicatorii privind activitatea de **poștă și comunicații** includ serviciile prestate persoanelor fizice și juridice. Corespondența expedită include toate tipurile de corespondență cu plată: simplă, rapidă, recomandată, cu valoare.

Методологические пояснения

Перевозка грузов характеризует количество перевезенных грузов, в тоннах.

Перевозки грузов автомобильным и авиационным транспортом включают грузы, перевезенные собственными или арендованными транспортными средствами предприятий и организаций, независимо от места отправления или назначения.

При определении веса перевозимого груза учитывается вес упаковки, пакетов или контейнеров, используемых для перевозки.

Грузооборот измеряется в тонно-км и определяется в зависимости от веса перевезенных грузов и расстояния передвижения транспортных

средств, осуществляющих перевозки от места отправления до места назначения.

Перевозки пассажиров характеризуются численностью людей, перевезенных в течении года, включая пассажиров, пользующихся правом бесплатного проезда.

Пассажирооборот измеряется в пассажиро-км и определяется в зависимости от числа пассажиров и расстояния их перевозки.

Показатели деятельности **почты и связи** отражают услуги предоставленные физическим и юридическим лицам. Корреспонденция включает все виды исходящей платной корреспонденции: простая, ускоренная, заказная, ценная.

TRANSPORTUL DE PASAGERI, PE MODURI DE TRANSPORT PUBLIC
ПАССАЖИРСКИЕ ПЕРЕВОЗКИ, ПО ВИДАМ ОБЩЕСТВЕННОГО ТРАНСПОРТА

	2003	2004	2005	2006	2007	2008	2009
Pasageri transportați, milioane pasageri							
<i>Перевезено пассажиров, миллионов пассажиров</i>							
Transporturi - total <i>Транспорт - всего</i>	234,4	243,0	255,1	249,0	245,2	250,1	219,3
din care:							
в том числе:							
autobuze ¹ <i>автобусный ¹</i>	52,7	58,6	68,9	67,0	60,0	66,8	64,5
aerian <i>авиационный</i>	0,25	0,31	0,36	0,40	0,42	0,47	0,46
troleibuze <i>троллейбусный</i>	181,4	184,1	185,8	181,6	184,8	182,8	154,3
Indicii pasagerilor transportați							
(în procente față de anul precedent)							
<i>Индексы перевезенных пассажиров</i>							
<i>(в процентах к предыдущему году)</i>							
Transporturi - total <i>Транспорт - всего</i>	104,6	103,7	105,0	97,6	98,5	102,0	87,7
din care:							
в том числе:							
autobuze ¹ <i>автобусный ¹</i>	113,2	111,3	117,6	97,2	89,6	111,3	96,6
aerian <i>авиационный</i>	105,0	123,5	117,5	109,6	105,0	114,1	97,0
troleibuze <i>троллейбусный</i>	102,3	101,5	100,9	97,7	101,8	98,9	84,4
Parcursul pasagerilor, milioane pasageri-km							
<i>Пассажирооборот, миллионов пассажиро-км</i>							
Transporturi - total <i>Транспорт - всего</i>	1851,0	2121,5	2257,7	2253,3	2469,6	2635,8	2375,0
din care:							
в том числе:							
autobuze ¹ <i>автобусный ¹</i>	926,0	1124,5	1182,6	1202,3	1339,6	1424,2	1286,6
aerian <i>авиационный</i>	304,3	365,1	439,7	480,9	549,6	637,5	603,8
troleibuze <i>троллейбусный</i>	620,7	629,8	635,4	570,1	580,4	574,1	484,6
Indicii parcursului pasagerilor							
(în procente față de anul precedent)							
<i>Индексы пассажирооборота</i>							
<i>(в процентах к предыдущему году)</i>							
Transporturi - total <i>Транспорт - всего</i>	110,9	114,6	106,4	99,5	109,6	106,7	90,1
din care:							
в том числе:							
autobuze ¹ <i>автобусный ¹</i>	125,4	121,7	105,2	101,7	111,4	106,3	90,3
aerian <i>авиационный</i>	94,0	120,0	120,4	109,4	114,3	116,0	94,7
troleibuze <i>троллейбусный</i>	102,4	101,5	100,9	89,7	101,8	98,9	84,4

¹ Inclusiv microbuze¹ Включая маршрутные таксомоторы

TRANSPORTUL DE MĂRFURI, PE MODURI DE TRANSPORT
ГРУЗОВЫЕ ПЕРЕВОЗКИ, ПО ВИДАМ ТРАНСПОРТА

	2003	2004	2005	2006	2007	2008	2009
Mărfuri transportate, mii tone							
<i>Перевезено грузов, тысяч тонн</i>							
Transporturi - total	5548,9	5596,7	6464,1	8054,1	9618,8	8665,0	7347,2
<i>Транспорт - всего</i>							
<i>din care:</i>							
<i>в том числе:</i>							
auto	5548,1	5596,0	6463,3	8053,1	9617,8	8664,2	7346,4
<i>автомобильный</i>							
aerian	0,75	0,72	0,77	0,97	1,0	0,83	0,83
<i>авиационный</i>							
Indicii mărfurilor transportate							
(în procente față de anul precedent)							
<i>Индексы перевезенных грузов</i>							
<i>(в процентах к предыдущему году)</i>							
Transporturi - total	116,4	100,9	155,5	124,6	119,4	90,1	84,8
<i>Транспорт - всего</i>							
<i>din care:</i>							
<i>в том числе:</i>							
auto	116,4	100,9	115,5	124,6	119,4	90,1	84,8
<i>автомобильный</i>							
aerian	82,4	96,0	106,9	126,0	103,1	83,0	100,5
<i>авиационный</i>							
Parcursul mărfurilor, mii tone-km							
<i>Грузооборот, тысяч тонно-км</i>							
Transporturi - total	892863,8	1280371,9	1327997,4	1390431,8	1587180,0	1694255,8	1484183,7
<i>Транспорт - всего</i>							
<i>din care:</i>							
<i>в том числе:</i>							
auto	891957,5	1279410,5	1326953,8	1389113,2	1585896,3	1693068,3	1483090,1
<i>автомобильный</i>							
aerian	906,3	961,4	1043,6	1318,6	1283,7	1187,5	1093,6
<i>авиационный</i>							
Indicii parcursului mărfurilor							
(în procente față de anul precedent)							
<i>Индексы грузооборота</i>							
<i>(в процентах к предыдущему году)</i>							
Transporturi - total	120,8	143,4	103,7	104,7	114,2	106,7	87,6
<i>Транспорт - всего</i>							
<i>din care:</i>							
<i>в том числе:</i>							
auto	120,9	143,4	103,7	104,7	114,2	106,8	87,6
<i>автомобильный</i>							
aerian	71,4	106,1	108,6	126,4	97,4	92,5	92,1
<i>авиационный</i>							

INDICI PASAGERILOR TRANSPORTAȚI CU TRANSPORTUL PUBLIC
ИНДЕКСЫ ПЕРЕВЕЗЕННЫХ ПАССАЖИРОВ ОБЩЕСТВЕННЫМ ТРАНСПОРТОМ
 2000 = 100

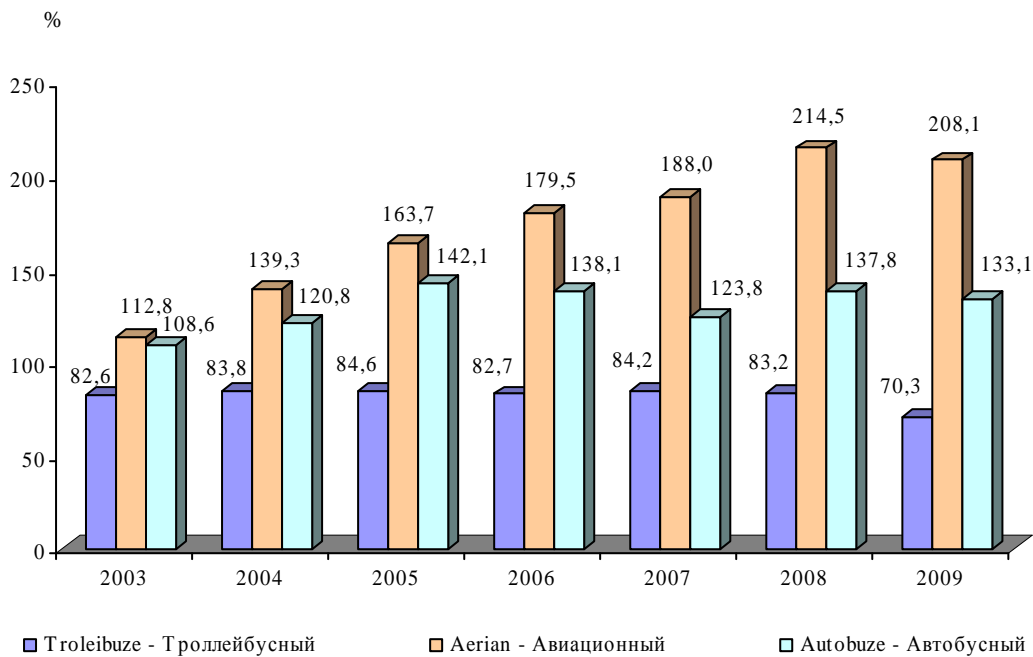

INDICI MĂRFURILOR TRANSPORTATE
ИНДЕКСЫ ПЕРЕВЕЗЕННЫХ ГРУЗОВ
 2000 = 100

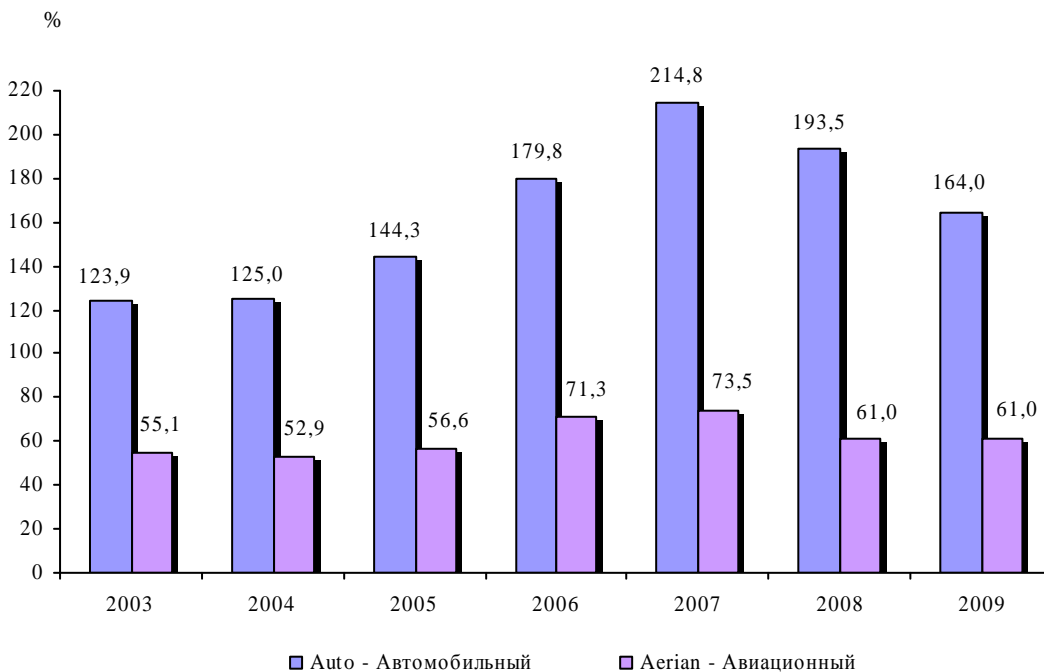

MIJLOACE DE TRANSPORT AUTO ALE PERSOANELOR JURIDICE ¹
НАЛИЧИЕ АВТОТРАНСПОРТНЫХ СРЕДСТВ ЮРИДИЧЕСКИХ ЛИЦ ¹

	la sfârșitul anului, unități / на конец года, единицы						
	2003	2004	2005	2006	2007	2008	2009
Autovehicule - total	14322	14922	15261	15994	16377	17030	16721
<i>Автомобили - всего</i>							
din care:							
<i>в том числе:</i>							
Autovehicule pentru transportul mărfurilor, inclusiv camionete și autoturisme tip furgon <i>Грузовые автомобили, включая пикапы и легковые фургоны</i>	6345	6435	6619	6909	6723	6849	6503
din ele autotractoare rutiere <i>из них седельные тягачи</i>	1131	1247	1360	1214	1219	1347	1353
Autobuze, inclusiv microbuze - total <i>Автобусы, включая маршрутные таксомоторы - всего</i>	1449	1547	1362	1252	1218	1172	1118
din acestea microbuze <i>из них маршрутные таксомоторы</i>	373	388	348	470	455	425	390
Autoturisme - total <i>Легковые автомобили - всего</i>	3816	4363	4832	5476	6286	6858	7045
din acestea taximetre <i>из них таксомоторы</i>	246	271	323	493	846	763	991
Autovehicule cu destinație specială <i>Специальные автомобили</i>	2712	2577	2448	2357	2150	2151	2055
Remorci și semiremorci <i>Прицепы и полуприцепы</i>	2088	2179	2289	2010	1986	2067	2102

MIJLOACE DE TRANSPORT AUTO
(în proprietatea persoanelor juridice), mii unități
АВТОТРАНСПОРТНЫЕ СРЕДСТВА
(в собственности юридических лиц), тысяч единиц

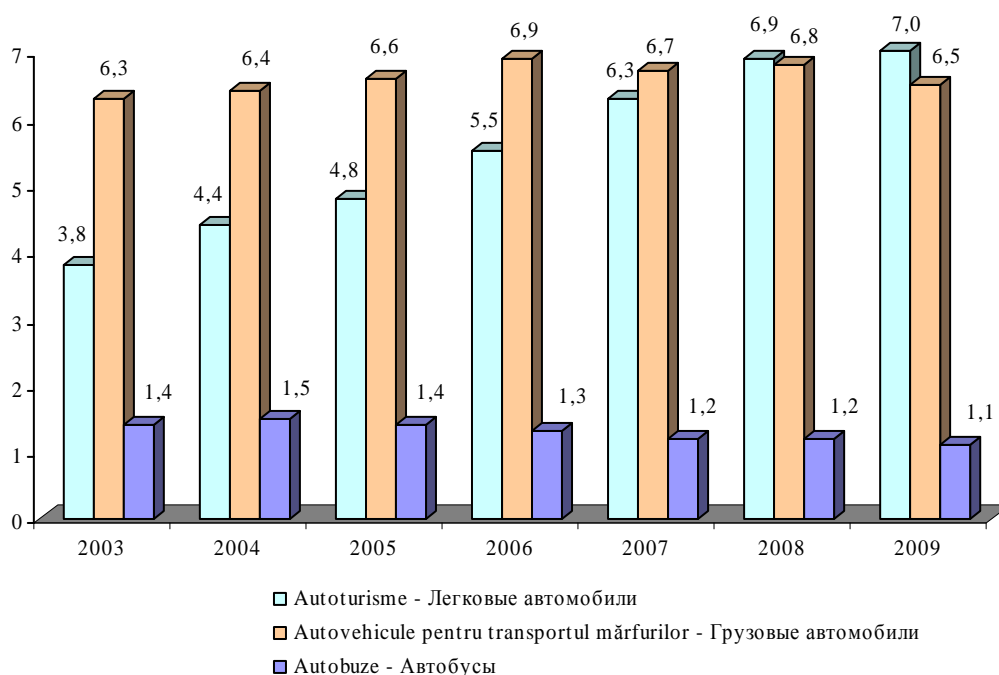
¹ În inventar¹ На балансе хозяйства

MIJLOACE DE TRANSPORT PUBLICE ÎN EXPLOATARE ¹
ЭКСПЛУАТАЦИОННЫЕ ТРАНСПОРТНЫЕ СРЕДСТВА ОБЩЕСТВЕННОГО ТРАНСПОРТА ¹

la sfârșitul anului / на конец года

	2003	2004	2005	2006	2007	2008	2009
Numărul de autovehicule, unități: <i>Число автомобилей, единиц:</i>							
autobuze și microbuze <i>автобусы и маршрутные таксомоторы</i>	2694	3087	2949	2716	2502	2649	2674
taximetre <i>таксомоторы</i>	246	271	323	493	846	763	991
troleibuze <i>троллейбусы</i>	370	340	328	328	328	328	318

PRESTAȚII CU TROLEIBUZE
УСЛУГИ ТРОЛЛЕЙБУСНОГО ТРАНСПОРТА

	2003	2004	2005	2006	2007	2008	2009
Numărul traseelor de troleibuze, la sfârșitul anului <i>Число троллейбусных маршрутов, на конец года</i>	26	26	26	27	24	24	23
Pasageri transportați - total, mil. pasageri <i>Перевезено пассажиров - всего, млн. пассажиров</i>	181,4	184,1	185,8	181,6	184,8	182,8	154,3
din care pasageri transportați cu plată <i>в том числе пассажиры с платным проездом</i>	112,8	111,4	115,9	125,1	132,2	127,1	105,3
Cota parte a pasagerilor transportați cu plată, % <i>Доля перевезенных пассажиров с платным проездом, %</i>	62,2	60,5	62,4	68,9	71,5	69,5	68,2
Parcursul pasagerilor, mil. pasageri-km <i>Пассажирооборот, млн. пассажиро-км</i>	620,7	629,8	635,4	570,1	580,4	574,1	484,6
Încasări din transportările de pasageri ² , mil. lei <i>Выручка от перевозок пассажиров ², млн. лей</i>	62,4	60,4	64,3	87,0	110,5	107,6	108,8

PRESTAȚII DE SERVICII ÎN DOMENIUL POȘTEI ȘI TELECOMUNICAȚIILOR
УСЛУГИ ПОЧТЫ И СВЯЗИ

	2003	2004	2005	2006	2007	2008	2009
Numărul de expedieri, mil.: <i>Количество отправлений, млн.:</i>							
corespondențe <i>корреспонденции</i>	16,9	18,5	19,9	20,8	20,7	22,8	23,6
ziare și reviste <i>газет и журналов</i>	2,0	3,3	2,9	2,5	2,9	2,2	2,1
mandate poștale și telegrafice, (inclusiv mandate de pensii) <i>денежных переводов, почтовых и телеграфных (включая выплату пенсий)</i>	1,4	1,3	1,3	1,4	1,3	1,4	1,6
Numărul convorbirilor telefonice interurbane și internaționale de ieșire, mil. <i>Число исходящих междугородних и международных телефонных разговоров, млн.</i>	110,4	131,4	150,2	157,6	137,6	108,5	85,2

¹ Proprii și închiriate¹ Собственные и арендованные² Excepțind finanțarea de la buget² Без поступлений из бюджета и других источников

Continuare / Продолжение

	2003	2004	2005	2006	2007	2008	2009
Numărul posturilor telefonice în rețeaua publică fixă sau cu ieșire la ea ¹ - total, mii <i>Число телефонных аппаратов сети общего пользования или имеющих на неё выход ¹ - всего, тысяч</i>	297,6	306,2	314,0	324,2	332,3	337,2	342,2
din care la domiciliu <i>в том числе домашние</i>	244,3	251,5	257,5	266,0	272,4	276,3	281,6
Numărul de cereri nesatisfăcute la instalarea posturilor telefonice, mii <i>Число неудовлетворенных заявок на установку телефонных аппаратов, тысяч</i>	3,9	3,3	4,3	1,8	1,4	3,2	4,5
Numărul posturilor de radioficare, mii <i>Число радиотрансляционных точек, тысяч</i>	111,3	106,4	103,6	87,3	80,2	132,1	117,3

¹ Fără posturile telefonice publice¹ Без таксофонов

Sursa datelor

Datele privind capacitatea și frecventarea structurilor de primire turistică colective cu funcțiuni de cazare provin din rapoartele statistice prezentate de agenții economici care administrează structurile de primire turistică colective cu funcțiuni de cazare.

Datele privind activitatea turistică (sosirile și plecările vizitatorilor) provin din rapoartele statistice prezentate de agenții economici titulari de licențe de turism.

Источник данных

Данные о вместимости и посещении коллективных структур по приему туристов с функциями размещения получены из статистических отчетов, представляемых хозяйствующими субъектами, которые осуществляют управление коллективными структурами по приему туристов с функциями размещения.

Данные о туристической деятельности (о прибывших и выехавших посетителях) получены из статистических отчетов, представляемых хозяйствующими субъектами, осуществляющими туристическую деятельность на основании лицензии по туризму.

Precizări metodologice

Prin **structură de primire turistică colectivă cu funcțiuni de cazare** se înțelege orice construcție sau loc amenajat, destinat conform proiectării și executării, pentru cazarea turiștilor.

Capacitatea de cazare turistică existentă reprezintă numărul de locuri de cazare turistică înscrise în ultimul act de recepție sau clasificare a structurii de primire turistică colectivă cu funcțiuni de cazare, exclusiv paturile suplimentare care se pot instala în caz de necesitate.

Capacitatea de cazare turistică în funcțiune (exprimată în locuri-zile) reprezintă numărul de locuri de cazare puse la dispoziția turiștilor de către structurile de primire turistică colectivă cu funcțiuni de cazare, ținând cont de numărul de zile în care acestea sînt deschise în perioada de raport, adică zilele în care a fost posibilă cazarea turiștilor.

Numărul de turiști cazați în structurile de primire turistică colective cu funcțiuni de cazare cuprinde toate persoanele (cetățeni moldoveni și străini), care se deplasează într-un loc, altul decît acela în care își au reședința, pentru o perioadă mai mică de 12 luni și petrec cel puțin o noapte într-o structură de primire turistică colectivă cu funcțiuni de cazare în

locul vizitat, scopul principal al vizitei fiind altul decît acela de a desfășura o activitate remunerată în locul vizitat.

Înnoptarea reprezintă fiecare noapte pentru care o persoană este înregistrată într-o structură de primire turistică colectivă cu funcțiuni de cazare, indiferent dacă fizic este prezentă sau nu în cameră.

Indicii de utilizare netă a capacității de cazare turistică în funcțiune se calculează prin raportarea numărului de înnoptări realizate, la capacitatea de cazare turistică în funcțiune, din perioada respectivă.

Sosirile vizitatorilor în țară pe anii 2003-2005 reflectă numărul cetățenilor străini care au beneficiat de serviciile prestate de titulari de licențe de turism și de structurile de cazare ce le aparțin. Începînd cu anul 2006 datele cuprind numărul cetățenilor străini sosiți în țară, în scop turistic, și care au beneficiat de serviciile titularilor de licențe de turism.

Plecările vizitatorilor cuprind numărul cetățenilor moldoveni care călătoresc în străinătate și beneficiază de serviciile titularilor de licențe de turism.

Методологические пояснения

Под коллективной структурой по приему туристов с функциями размещения подразумевается любое строение или оборудованное место, предназначенное, в соответствии с проектом и исполнением, для размещения туристов.

Вместимость по размещению туристов соответствует количеству койко-мест по размещению туристов, которые зарегистрированы в последнем акте приемки или классификации коллективной структуры по приему туристов с функциями размещения, исключая дополнительные койки, которые могут быть установлены в случае необходимости.

Действующая вместимость по размещению туристов (в койко-днях) – это число коек (мест), предоставленных к размещению коллективными структурами по приему туристов

с функциями размещения, с учетом количества дней работы структуры в отчетном периоде, то есть дней, когда было возможно размещение туристов.

Численность размещенных туристов в коллективных структурах по приему туристов с функциями размещения охватывает все лица (молдавские и иностранные граждане), которые путешествуют в какое-либо место, находящееся за пределами их обычной среды проживания, на срок, не превышающий 12 месяцев и осуществляют по меньшей мере одну ночевку в коллективном структуре по приему туристов с функциями размещения в посещаемом месте, главной целью поездки которых не является занятие деятельностью, оплачиваемой в посещаемом месте.

Ночевкой считается каждая ночь, по каждому человеку, зарегистрированному в коллективной структуре по приему туристов с функциями размещения, независимо от того, присутствует или нет физически лицо в номере.

Индексы использования действующей вместимости структур по размещению туристов (нетто) определяются делением количества всех ночевок на действующую вместимость структур по размещению туристов в соответствующем периоде.

Численность прибывших в страну посетителей за 2003-2005 годы включает число иностранных граждан, воспользовавшихся услугами, оказанными хозяйствующими субъектами, обладающими лицензией на осуществление

туристической деятельности, и их структурами размещения. Начиная с 2006 года данные включают число иностранных граждан, прибывших в страну в туристических целях и воспользовавшихся услугами, оказанными хозяйствующими субъектами, осуществляющими туристическую деятельность на основании лицензии по туризму.

Численность выехавших посетителей включает число молдавских граждан, путешествующих за границу и воспользовавшихся услугами, оказанными хозяйствующими субъектами, осуществляющими туристическую деятельность на основании лицензии по туризму.

**NUMĂRUL ȘI CAPACITATEA EXISTENTĂ A STRUCTURILOR DE PRIMIRE TURISTICĂ COLECTIVĂ
CU FUNCȚIUNI DE CAZARE**

*КОЛИЧЕСТВО И НАЛИЧИЕ ВМЕСТИМОСТИ КОЛЛЕКТИВНЫХ СТРУКТУР ПО ПРИЕМУ ТУРИСТОВ
С ФУНКЦИЯМИ РАЗМЕЩЕНИЯ*

la sfârșitul anului / на конец года

	Numărul structurilor de cazare		Capacitatea de cazare turistică existentă			
	<i>Количество структур размещения</i>		<i>Наличие вместимости размещения туристов</i>			
	2008	2009	Numărul camerelor		Numărul de locuri	
			<i>Количество комнат</i>		<i>Количество мест</i>	
	2008	2009	2008	2009	2008	2009
Total <i>Всего</i>	100	113	4263	4384	9946	10085
Hoteluri și structuri similare <i>Гостиницы и аналогичные структуры</i>	33	43	1632	1786	2929	3227
din care: <i>из них:</i>						
hoteluri <i>гостиницы</i>	23	29	1268	1330	2104	2205
Structuri de întremare <i>Оздоровительные структуры</i>	3	3	349	339	654	654
Structuri de odihnă <i>Структуры отдыха</i>	64	67	2282	2259	6363	6204

HOTELURI ȘI STRUCTURI SIMILARE, la 31 decembrie
ГОСТИНИЦЫ И АНАЛОГИЧНЫЕ СТРУКТУРЫ, на 31 декабря

	2003	2004	2005	2006	2007	2008	2009
Hoteluri și structuri similare <i>Гостиницы и аналогичные структуры</i>	30	32	31	35	34	33	43
din acestea, pe categorii: <i>из них, по категориям:</i>							
5 stele <i>5 звездочные</i>	-	-	-	-	1	1	2
4 stele <i>4 звездочные</i>	5	4	3	4	8	7	9
3 stele <i>3 звездочные</i>	4	4	4	8	9	9	14
2 stele <i>2 звездочные</i>	1	3	3	2	3	4	3
1 stea <i>1 звездочное</i>	2	1	1	2	3	3	4
Total camere <i>Всего номеров</i>	1887	1878	1805	1782	1582	1632	1786
Capacitatea de cazare unică, locuri <i>Единовременная вместимость, мест</i>	3277	3441	3235	3136	2789	2929	3227
Numărul de înnoptări în decursul anului, mii <i>Количество ночевков за год, тысяч</i>	294,0	326,6	365,4	399,7	340,4	340,2	267,8
Indicii de utilizare a capacității de cazare, % <i>Индексы использования вместимости, в %</i>	24,9	28,7	30,1	35,1	32,0	33,9	24,0
Numărul de salariați <i>Численность работающих</i>	1090	1097	1060	1088	1238	1298	1244

**NUMĂRUL TURIȘTILOR CAZAȚI ȘI ÎNNOPTĂRILE ÎN STRUCTURILE
DE PRIMIRE TURISTICĂ COLECTIVE CU FUNCȚIUNI DE CAZARE**
ЧИСЛЕННОСТЬ РАЗМЕЩЕННЫХ ТУРИСТОВ И КОЛИЧЕСТВО НОЧЁВОК
В КОЛЛЕКТИВНЫХ СТРУКТУРАХ ПО ПРИЕМУ ТУРИСТОВ С ФУНКЦИЯМИ РАЗМЕЩЕНИЯ

	Numărul turiștilor cazați <i>Количество размещенных туристов</i>		Numărul înnoptărilor <i>Количество ночёвок</i>		Indicii de utilizare netă a capacității de cazare, % <i>Индексы использования вместимости, %</i>
	Total <i>Всего</i>	din care, nerezidenți из них <i>нерезиденты</i>	Total <i>Всего</i>	din care, ale nerezidenților из них <i>нерезидентов</i>	
2008					
Total <i>Всего</i>	160115	67944	673732	180985	38,9
Hoteluri și structuri similare <i>Гостиницы и аналогичные структуры</i>	111145	67060	340193	177379	33,9
din care: из них:					
hoteluri <i>гостиницы</i>	82767	58626	177306	139295	26,0
Structuri de întremare <i>Оздоровительные структуры</i>	11535	4	179404	70	81,2
Structuri de odihnă <i>Структуры отдыха</i>	37435	880	154135	3536	30,5
2009					
Total <i>Всего</i>	130957	55631	597844	131525	33,1
Hoteluri și structuri similare <i>Гостиницы и аналогичные структуры</i>	86888	54445	267858	126965	24,0
din care: из них:					
hoteluri <i>гостиницы</i>	64298	48229	128668	105074	17,0
Structuri de întremare <i>Оздоровительные структуры</i>	9932	2	159951	43	69,1
Structuri de odihnă <i>Структуры отдыха</i>	34137	1184	170035	4517	37,0

ACTIVITATE TURISTICĂ
ТУРИСТИЧЕСКАЯ ДЕЯТЕЛЬНОСТЬ

	persoane / человек						
	2003	2004	2005	2006	2007	2008	2009
Numărul de sosiri ale vizitatorilor străini - total <i>Численность прибывших иностранных посетителей - всего</i>	23201	25567	24541	13723	14400	8233	8703
din care, din țările C.S.I. в том числе из стран СНГ	7150	8269	7783	3232	3374	3238	2836
Numărul de plecări ale vizitatorilor - total <i>Численность выехавших посетителей - всего</i>	55735	62636	53823	59142	73969	79845	87392
din care, în țările C.S.I. в том числе в страны СНГ	14129	20055	12787	11425	14576	13304	9047
Numărul turiștilor și excursioniștilor (turism intern) <i>Численность туристов и экскурсантов (внутренний туризм)</i>	41255	51046	43866	27937	30678	25805	19307

NUMĂRUL VIZITATORILOR STRĂINI SOSIȚI, DUPĂ SCOPUL VIZITELOR
ЧИСЛЕННОСТЬ ИНОСТРАННЫХ ПОСЕТИТЕЛЕЙ ПРИБЫВШИХ, ПО ЦЕЛЯМ ВИЗИТА

	persoane / человек						
	2003	2004	2005	2006	2007	2008	2009
Numărul de sosiri ale vizitatorilor străini - total	23201	25567	24541	13723	14400	8233	8703
<i>Численность прибывших иностранных посетителей - всего</i>							
<i>din care, după scopul vizitei:</i>							
<i>в том числе по целям визита:</i>							
de agrement, recreere și odihnă <i>досуг, рекреация и отдых</i>	9710	11507	7542	5930	5787	5629	6371
afaceri și motive profesionale <i>деловая и профессиональная поездка</i>	12975	13012	16372	7444	8535	2529	2274
de tratament <i>лечение</i>	2	4	69	100	74	29	33
alte scopuri <i>прочие цели</i>	516	1048	627	349	4	46	25

NUMĂRUL VIZITATORILOR PLECAȚI ÎN STRĂINĂTATE, DUPĂ SCOPUL VIZITELOR
ЧИСЛЕННОСТЬ ПОСЕТИТЕЛЕЙ ВЫЕХАВШИХ ЗА ГРАНИЦУ, ПО ЦЕЛЯМ ВИЗИТА

	persoane / человек						
	2003	2004	2005	2006	2007	2008	2009
Numărul de plecări ale vizitatorilor - total	55735	62636	53823	59142	73969	79845	87392
<i>Число выехавших посетителей - всего</i>							
<i>din care, după scopul vizitei:</i>							
<i>из них по целям визита:</i>							
de agrement, recreere și odihnă <i>досуг, рекреация и отдых</i>	40866	57059	47019	54870	68448	77688	85965
afaceri și motive profesionale <i>деловая и профессиональная поездка</i>	5025	1607	1596	652	1093	840	432
de tratament <i>лечение</i>	1390	1973	3371	2657	1699	1289	862
alte scopuri <i>прочие цели</i>	8454	1997	1837	963	2729	28	133

NUMĂRUL DE SOSIRI ALE VIZITATORILOR STRĂINI, PE ȚĂRI DE ORIGINE
ЧИСЛЕННОСТЬ ПРИБЫВШИХ ИНОСТРАННЫХ ПОСЕТИТЕЛЕЙ, ПО СТРАНАМ ПРОИСХОЖДЕНИЯ

	persoane / человек						
	2003	2004	2005	2006	2007	2008	2009
Total	23201	25567	24541	13723	14400	8233	8703
<i>Всего</i>							
<i>din care, din:</i>							
<i>в том числе из:</i>							
Belarus / <i>Беларусии</i>	548	885	952	382	287	135	124
Bulgaria / <i>Болгарии</i>	625	471	448	295	356	46	380
Federația Rusă / <i>Российской Федерации</i>	3161	3816	3169	1226	1591	1516	1507
Franța / <i>Франции</i>	304	319	464	266	434	174	176
Germania / <i>Германии</i>	704	610	690	663	868	488	446
Grecia / <i>Греции</i>	102	80	176	214	81	82	112
Israel / <i>Израиля</i>	388	414	271	130	160	129	137
Italia / <i>Италии</i>	691	1008	1125	632	735	404	211

	Continuare / Продолжение						
	2003	2004	2005	2006	2007	2008	2009
Polonia / Польша	320	419	442	262	188	140	290
Regatul Unit al Marii Britanii și Irlandei de Nord / Соединенного Королевства Великобритании и Северной Ирландии	219	3053	365	290	641	430	743
România / Румыния	2378	2326	3494	2774	3025	1045	703
SUA / США	2489	2483	3085	1066	513	236	187
Turcia / Турция	3960	3517	2979	1627	1383	458	1001
Ucraina / Украина	3258	3122	3372	1419	1298	1474	940
Alte țări / Другие страны	3871	2598	3219	2272	2840	1476	1746

NUMĂRUL DE PLECĂRI ALE VIZITATORILOR, PE ȚĂRI DE DESTINAȚIE
ЧИСЛЕННОСТЬ ВЫЕХАВШИХ ПОСЕТИТЕЛЕЙ, ПО СТРАНАМ НАЗНАЧЕНИЯ

	persoane / человек						
	2003	2004	2005	2006	2007	2008	2009
Total	55735	62636	53823	59142	73969	79845	87392
<i>Всего</i>							
din care, în: в том числе в:							
Austria / Австрию	1422	1298	72	60	105	542	641
Belarus / Беларусь	87	17	14	8	2	3	3
Bulgaria / Болгарию	4989	4969	10068	18416	13021	16067	25656
Federația Rusă / Российскую Федерацию	887	836	260	256	389	607	171
Franța / Францию	437	172	489	307	371	770	537
Germania / Германию	3101	188	469	150	114	91	193
Grecia / Грецию	388	276	414	671	588	912	811
Israel / Израиль	2	7	44	86	82	132	120
Italia / Италию	4441	392	249	122	875	169	304
Polonia / Польшу	4276	2347	3064	1471	905	115	172
Republica Cehă / Чешскую Республику	184	110	87	96	470	845	1172
România / Румынию	8576	9668	7892	7971	13823	9006	8327
Turcia / Турцию	6045	10303	12445	13324	25360	32924	35381
Ucraina / Украину	13155	19189	12494	11152	14182	12684	8866
Ungaria / Венгрию	4990	10197	1787	2163	73	323	291
Alte țări / Другие страны	2755	2654	3956	2880	3609	4655	4747

Sursa datelor

Rapoartele statistice și financiare ale agenților economici (indiferent de forma de proprietate) pe toate tipurile de activități.

Источники данных

Статистическая и финансовая отчетность хозяйствующих субъектов всех видов деятельности и форм собственности.

Precizări metodologice

Veniturile din vânzări reprezintă valorile încasate din vânzarea produselor, mărfurilor, lucrărilor executate și serviciilor prestate fără TVA și accize, în prețuri curente.

Profitul (pierderile) pînă la impozitare reflectă rezultatul financiar al întreprinderii, obținut din toate activitățile.

Creanțele constituie o parte a activelor, care trebuie achitate întreprinderii de către alte persoane fizice și juridice la un termen, stabilit sau conform contractelor, actelor normative.

Datoriile reprezintă surse financiare din afară, puse la dispoziția întreprinderii de către furnizori, terți, etc., care trebuie achitate la termenii stabiliți.

Conform Legii Republicii Moldova nr. 619-XV din 08.11.2001 „Pentru modificarea și completarea Legii Republicii Moldova nr. 112-XIII din 20.05.1994 cu privire la susținerea și protecția micului business”, întreprindere, a micului business se consideră întreprinderea, a cărui număr mediu anual de salariați nu depășește 50 de persoane, iar suma anuală a veniturilor din vânzări este de pînă la 10 milioane lei.

Încasări de prime de asigurare și plăți a despăgubirilor și sumelor reasigurate se completează pe fiecare tip de asigurare conform datelor registrelor evidenței contractelor de asigurare și evidenței achitării sumelor și despăgubirilor de asigurare.

Методологические пояснения

Доходы от продаж – представляют собой величину выручки от продажи продукции, товаров, выполненных работ и оказанных услуг, без НДС и акцизов, в текущих ценах.

Прибыль (убыток) до налогообложения отражает финансовый результат предприятия, полученный по итогам всех видов деятельности.

Дебиторская задолженность это часть активов предприятия, подлежащие возврату другими юридическими или физическими лицами в сроки определенные договорами или нормативными актами.

Обязательства это внешние источники финансирования предоставленные предприятию от поставщиков и др., которые должны быть погашены в определенные сроки.

В соответствии с Законом Республики Молдова № 619-XV от 08.11.2001 г. „О внесении изменений и дополнений в Закон Республики Молдова № 112-XIII от 20.05.1994 г. о поддержке и защите малого бизнеса”, предприятием малого бизнеса считается предприятие со среднегодовой численностью занятых работников до 50 человек с годовой суммой доходов продаж до 10 миллионов лей.

Поступления страховых платежей и выплаты страхового возмещения и сумм, полученных в перестрахование заполняется по каждому виду страхования на базе данных регистров учета выплат сумм страховых возмещений.

AGENȚII ECONOMICI PE ACTIVITĂȚI
ХОЗЯЙСТВУЮЩИЕ СУБЪЕКТЫ ПО ВИДАМ ДЕЯТЕЛЬНОСТИ

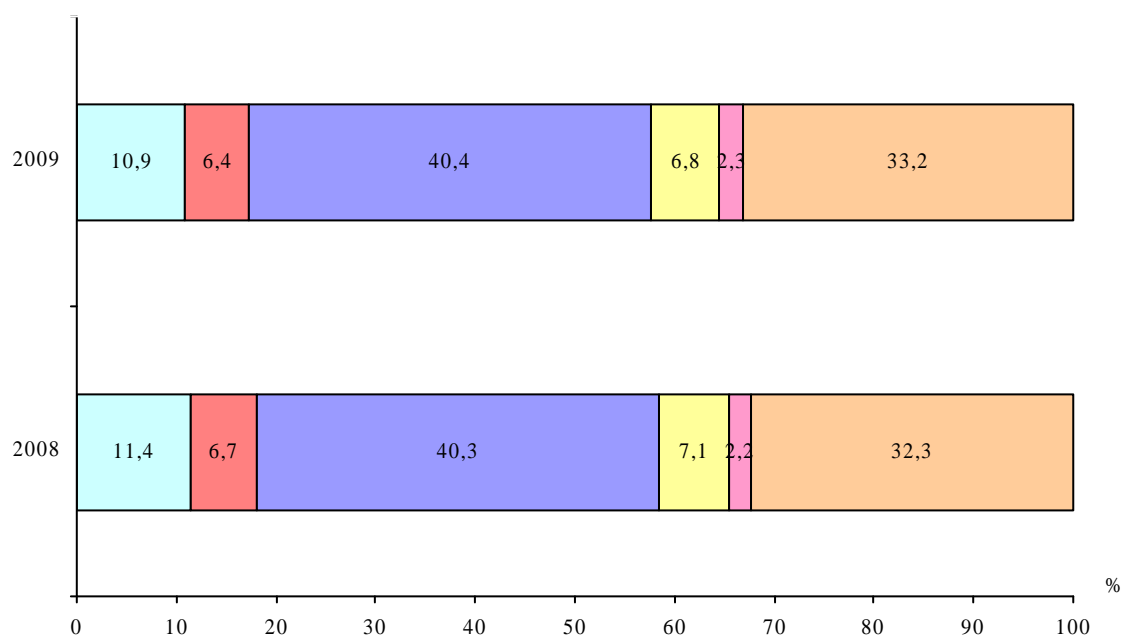

POPULAȚIA OCUPATĂ PE ACTIVITĂȚI
ЗАНЯТОЕ НАСЕЛЕНИЕ ПО ВИДАМ ДЕЯТЕЛЬНОСТИ

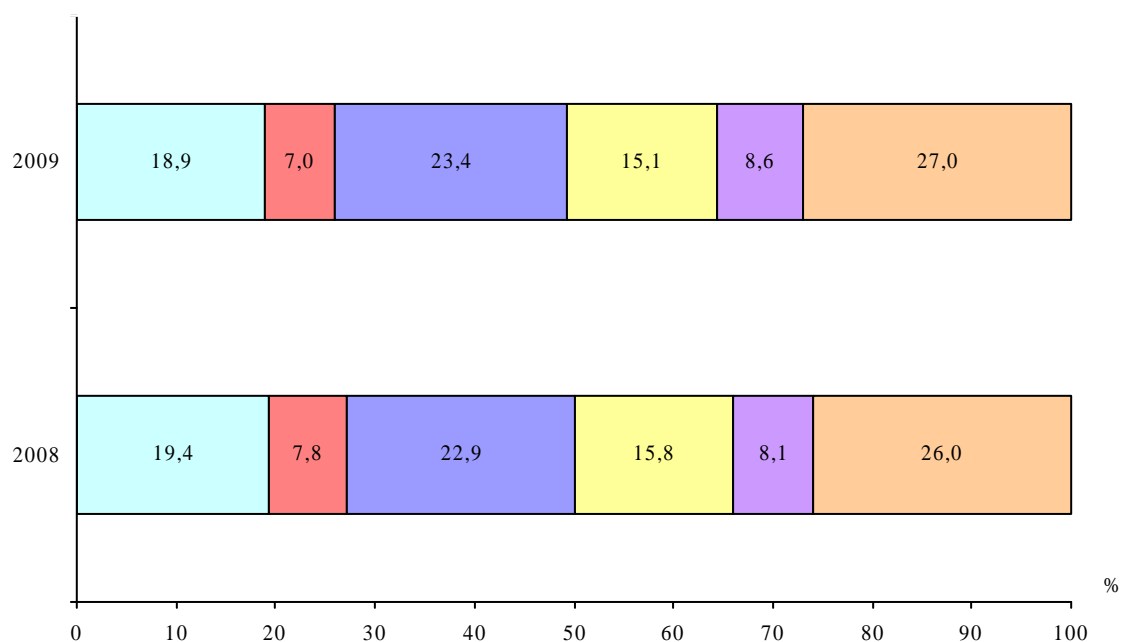

- Industrie - Промышленность
- Construcții - Строительство
- Comerț - Торговля
- Transport - Транспорт
- Învățământ, sănătate - Образование, здравоохранение
- Alte activități - Другие виды деятельности

**ACTIVITATEA AGENȚILOR ECONOMICI,
PE PRINCIPALELE TIPURI DE ACTIVITĂȚI ȘI FORME DE PROPRIETATE, în 2009**
ДЕЯТЕЛЬНОСТЬ ХОЗЯЙСТВУЮЩИХ СУБЪЕКТОВ
ПО ОСНОВНЫМ ВИДАМ ДЕЯТЕЛЬНОСТИ И ФОРМАМ СОБСТВЕННОСТИ, в 2009 году

	Numărul întreprinderilor, unități <i>Число предприятий, единиц</i>		Numărul mediu scriptic de salariați, mii persoane <i>Среднесписочная численность работников, тыс. человек</i>	
	Total ¹ <i>Всего ¹</i>	inclusiv întreprinderile mici și mijlocii <i>в том числе малые и средние предприятия</i>	Total ¹ <i>Всего ¹</i>	inclusiv întreprinderile mici și mijlocii <i>в том числе малые и средние предприятия</i>
Total <i>Всего</i>	29372	28729	305,1	168,6
din care pe tipuri de activități: <i>в том числе по видам деятельности:</i>				
Agricultura, economia vînatului și silvicultură <i>Сельское хозяйство, охота и лесоводство</i>	311	300	5,4	2,5
Industria prelucrătoare <i>Обрабатывающая промышленность</i>	3210	3116	57,8	29,8
Energie electrică și termică, gaze, apă <i>Электро- и теплоэнергия, газ и водоснабжение</i>	39	27	8,3	0,1
Construcții <i>Строительство</i>	1875	1828	21,2	14,7
Comerț cu ridicata și cu amănuntul <i>Оптовая и розничная торговля</i>	11864	11607	71,5	46,5
Transporturi și comunicații <i>Транспорт и связь</i>	2004	1963	46,1	14,2
Alte tipuri de activități <i>Другие виды деятельности</i>	10069	9888	94,8	60,8
Din total pe forme de proprietate: <i>Из общего итога по формам собственности:</i>				
Publică <i>Публичная</i>	354	272	75,7	14,0
Privată <i>Частная</i>	25875	25532	175,2	133,4
Mixtă (publică și privată), fără participare străină <i>Смешанная (публичная и частная), без иностранного участия</i>	71	52	10,8	1,9
Străină <i>Иностранная</i>	1522	1427	20,9	10,1
A întreprinderilor mixte <i>Совместных предприятий</i>	1550	1446	22,5	9,2

¹ Fără instituțiile bancare și companiile de asigurare¹ Без банковских учреждений и страховых компаний

**VENITUL DIN VÎNZĂRI ALE AGENȚILOR ECONOMICI,
PE PRINCIPALELE TIPURI DE ACTIVITĂȚI ȘI FORME DE PROPRIETATE**
 ДОХОДЫ ОТ ПРОДАЖ ХОЗЯЙСТВУЮЩИХ СУБЪЕКТОВ
 ПО ОСНОВНЫМ ВИДАМ ДЕЯТЕЛЬНОСТИ И ФОРМАМ СОБСТВЕННОСТИ

milioane lei / миллионов лей

	2003	2004	2005	2006	2007	2008	2009	
							Total Всего	inclusiv întreprinderile mici și mijlocii в том числе малые и средние предприятия
Total <i>Всего</i>	44370,3	54765,7	70003,4	86483,9	111661,5	129369,7	108718,6	38658,4
din care pe tipuri de activități: <i>в том числе по видам деятельности:</i>								
Agricultura, economia vînatului și silvicultură <i>Сельское хозяйство, охота и лесоводство</i>	195,9	231,5	302,0	466,3	544,1	591,0	658,2	293,6
Industria prelucrătoare <i>Обрабатывающая промышленность</i>	8291,5	9644,1	11312,8	11972,5	14817,2	16106,0	13126,6	5307,1
Energie electrică și termică, gaze, apă <i>Электро- и теплоэнергия, газ и водоснабжение</i>	4521,5	6164,9	7722,5	10374,3	14035,2	16107,3	12297,8	13,0
Construcții <i>Строительство</i>	1894,7	2643,9	3594,6	5447,3	7214,0	8119,4	4732,8	2953,5
Comerț cu ridicata și cu amănuntul <i>Оптовая и розничная торговля</i>	20491,6	24447,6	32241,9	39199,4	50558,2	59344,6	49975,9	20844,7
Transporturi și comunicații <i>Транспорт и связь</i>	6387,7	7188,6	9232,7	11444,0	13884,3	15654,0	13292,6	3496,9
Alte tipuri de activități <i>Другие виды деятельности</i>	2587,4	4445,1	5596,9	7580,1	10608,5	13447,4	14634,7	5749,6
Din total pe forme de proprietate: <i>Из общего итога по формам собственности:</i>								
Publică <i>Публичная</i>	5570,9	7529,2	9482,6	11383,5	13737,7	16334,2	16277,3	1134,1
Privată <i>Частная</i>	23026,3	27481,3	35625,6	43692,7	58107,7	67347,2	55890,5	32145,9
Mixtă (publică și privată), fără participare străină <i>Смешанная (публичная и частная), без иностранного участия</i>	2785,8	2932,9	2646,9	3016,0	3551,1	3506,1	2884,6	144,0
Străină <i>Иностранная</i>	4927,6	6185,7	8302,0	18002,4	13617,5	17224,3	16142,0	2735,4
A întreprinderilor mixte <i>Совместных предприятий</i>	8059,7	10636,6	13946,3	10389,3	22647,5	24957,9	17524,2	2499,0

REZULTATELE FINANCIARE ALE AGENȚILOR ECONOMICI,
PE TIPURI DE ACTIVITĂȚI ȘI FORME DE PROPRIETATE, în 2009
 ФИНАНСОВЫЕ РЕЗУЛЬТАТЫ ХОЗЯЙСТВУЮЩИХ СУБЪЕКТОВ ПО ВИДАМ ДЕЯТЕЛЬНОСТИ
 И ФОРМАМ СОБСТВЕННОСТИ, в 2009 году

	Profit (+), pierderi (-), pînă la impozitare, mil. lei <i>Прибыль (+), убытки (-), до налогообложения, млн. лей</i>		Întreprinderi care au obținut profit <i>Предприятия получившие прибыль</i>		Întreprinderi care au admis pierderi <i>Убыточные предприятия</i>	
	Total <i>Всего</i>	inclusiv întreprin- derile mici și mijlocii <i>в том числе малые и средние предприя- тия</i>	Total <i>Всего</i>	inclusiv întreprin- derile mici și mijlocii <i>в том числе малые и средние предприя- тия</i>	Total <i>Всего</i>	inclusiv întreprin- derile mici și mijlocii <i>в том числе малые и средние предприя- тия</i>
Total <i>Всего</i>	3105,3	1817,8	10929	10530	15128	14898
din care pe tipuri de activităȚi: <i>в том числе по видам деятельности:</i>						
Agricultura, economia vînatului și silvicultură <i>Сельское хозяйство, охота и лесоводство</i>	-85,9	-17,6	92	87	197	191
Industria prelucrătoare <i>Обрабатывающая промышленность</i>	248,1	292,9	1248	1186	1771	1740
Energie electrică și termică, gaze, apă <i>Электро- и теплоэнергия, газ и водоснабжение</i>	-968,5	3,4	17	13	20	12
ConstrucȚii <i>Строительство</i>	381,7	220,1	769	742	989	969
Comerț cu ridicata și cu amănuntul <i>Оптовая и розничная торговля</i>	1040,3	662,8	4352	4170	6865	6790
Transporturi și comunicaȚii <i>Транспорт и связь</i>	2023,8	169,9	864	836	1035	1022
Alte tipuri de activităȚi <i>Другие виды деятельности</i>	465,8	486,3	3587	3496	4251	4174
Din total pe forme de proprietate: <i>Из общего итога по формам собственности:</i>						
Publică <i>Публичная</i>	882,2	42,9	198	146	132	107
Privată <i>Частная</i>	2817,8	1989,8	9723	9490	13134	13032
Mixtă (publică și privată), fără participare străină <i>Смешанная (публичная и частная), без иностранного участия</i>	-212,2	1,6	29	19	39	30
Străină <i>Иностранная</i>	53,3	-211,4	492	439	939	826
A întreprinderilor mixte <i>Совместных предприятий</i>	-435,8	-5,1	487	436	884	903

**CREANȚE PE TERMEN SCURT ALE AGENȚILOR ECONOMICI,
PE PRINCIPALELE TIPURI DE ACTIVITĂȚI ȘI FORME DE PROPRIETATE**
*КРАТКОСРОЧНАЯ ДЕБИТОРСКАЯ ЗАДОЛЖЕННОСТЬ ХОЗЯЙСТВУЮЩИХ СУБЪЕКТОВ
ПО ОСНОВНЫМ ВИДАМ ДЕЯТЕЛЬНОСТИ И ФОРМАМ СОБСТВЕННОСТИ*

milioane lei / миллионов лей

	2007		2007		2007	
	Total <i>Всего</i>	inclusiv comerciale <i>в том числе торговые</i>	Total <i>Всего</i>	inclusiv comerciale <i>в том числе торговые</i>	Total <i>Всего</i>	inclusiv comerciale <i>в том числе торговые</i>
Total <i>Всего</i>	31006,6	16624,2	33642,5	18778,4	34595,6	20394,2
din care pe tipuri de activități: <i>в том числе по видам деятельности:</i>						
Agricultura, economia vînatului și silvicultura <i>Сельское хозяйство, охота и лесоводство</i>	320,5	198,3	335,1	174,6	350,0	243,7
Industria prelucrătoare <i>Обрабатывающая промышленность</i>	3746,0	1876,7	4063,0	2365,8	4155,3	2776,8
Energie electrică și termică, gaze, apă <i>Электро- и теплоэнергия, газ и водоснабжение</i>	6385,8	4800,8	6394,4	4900,5	6433,3	4794,1
Construcții <i>Строительство</i>	2641,4	1104,3	2614,8	1339,8	2537,4	1524,8
Comerț cu ridicata și cu amănuntul <i>Оптовая и розничная торговля</i>	10978,3	6207,0	12738,6	7266,2	13029,4	7717,4
Transporturi și comunicații <i>Транспорт и связь</i>	2631,1	1188,9	2509,4	1364,2	2773,2	1590,8
Activități financiare <i>Финансовое посредничество</i>	567,6	146,7	789,5	230,2	769,2	205,6
Alte tipuri de activități <i>Другие виды деятельности</i>	3735,9	1101,5	4197,7	1137,1	4547,8	1541,0
Din total pe forme de proprietate: <i>Из общего итога по формам собственности:</i>						
Publică <i>Публичная</i>	3875,8	2524,7	3704,9	2591,5	3415,2	2322,6
Privată <i>Частная</i>	14420,8	7461,4	16479,9	8895,2	16850,7	10208,7
Mixtă (publică și privată), fără participare străină <i>Смешанная (публичная и частная), без иностранного участия</i>	1052,9	770,5	1105,3	841,9	1092,5	882,0
Străină <i>Иностранная</i>	4368,6	1886,9	4601,7	2449,8	5285,5	2606,3
A întreprinderilor mixte <i>Совместных предприятий</i>	7288,5	3980,7	7750,7	4000,0	7951,7	4374,6

**DATORII PE TERMEN SCURT ALE AGENȚILOR ECONOMICI,
PE PRINCIPALELE TIPURI DE ACTIVITĂȚI ȘI FORME DE PROPRIETATE**
*КРАТКОСРОЧНЫЕ ОБЯЗАТЕЛЬСТВА ХОЗЯЙСТВУЮЩИХ
СУБЪЕКТОВ ПО ОСНОВНЫМ ВИДАМ ДЕЯТЕЛЬНОСТИ И ФОРМАМ СОБСТВЕННОСТИ*

milioane lei / миллионов лей

	2007			2008			2009		
	Total <i>Всего</i>	inclusiv: <i>в том числе:</i>		Total <i>Всего</i>	inclusiv: <i>в том числе:</i>		Total <i>Всего</i>	inclusiv: <i>в том числе:</i>	
		comerciale <i>торговые</i>	în buget <i>в бюджет</i>		comerciale <i>торговые</i>	în buget <i>в бюджет</i>		comerciale <i>торговые</i>	în buget <i>в бюджет</i>
Total <i>Всего</i>	48667,0	19724,0	779,4	52321,6	21440,7	400,2	60187,0	22280,9	418,3
din care pe tipuri de activități: <i>в том числе по видам деятельности:</i>									
Agricultura, economia vînatului și silvicultura <i>Сельское хозяйство, охота и лесоводство</i>	507,3	185,3	40,0	585,4	214,7	5,0	618,6	228,5	11,5
Industria prelucrătoare <i>Обрабатывающая промышленность</i>	5898,9	2079,9	112,2	6347,7	2453,9	66,7	6331,4	2400,3	104,1
Energie electrică și termică, gaze, apă <i>Электро- и теплоэнергия, газ и водоснабжение</i>	9843,3	3472,3	135,8	9205,2	3903,8	38,3	16304,8	3387,4	47,8
Construcții <i>Строительство</i>	3583,8	1057,8	103,6	3848,4	1344,3	71,4	4220,1	1426,4	54,4
Comerț cu ridicata și cu amănuntul <i>Оптовая и розничная торговля</i>	17708,7	8888,2	200,0	19994,9	9542,2	98,6	20077,2	10560,7	95,0
Transporturi și comunicații <i>Транспорт и связь</i>	4364,1	1733,5	84,5	4297,4	1599,4	56,5	4336,7	1748,8	26,8
Activități financiare <i>Финансовое посредничество</i>	715,6	67,0	7,4	1022,6	127,1	1,1	768,5	83,1	2,3
Alte tipuri de activități <i>Другие виды деятельности</i>	6045,3	2240,0	95,9	7020,0	2255,3	62,6	7529,7	2445,7	76,4
Din total pe forme de proprietate: <i>Из общего итога по формам собственности:</i>									
Publică <i>Публичная</i>	5705,2	3413,9	86,2	5554,1	3340,1	72,0	4230,2	2346,6	65,0
Privată <i>Частная</i>	23480,8	9438,0	408,6	26276,6	10324,0	224,2	26894,0	11124,2	230,4
Mixtă (publică și privată), fără participare străină <i>Смешанная (публичная и частная), без иностранного участия</i>	2873,7	2226,2	28,1	3105,7	2438,5	20,1	3304,6	2641,8	25,8
Străină <i>Иностранная</i>	5444,2	2291,3	58,2	6283,8	2734,9	42,1	7326,3	3587,8	38,6
A întreprinderilor mixte <i>Совместных предприятий</i>	11163,1	2354,6	198,3	11101,4	2603,2	41,8	18431,9	2580,5	58,5

REZULTATELE FINANCIARE ALE BĂNCILOR COMERCIALE
ФИНАНСОВЫЕ РЕЗУЛЬТАТЫ КОМЕРЧЕСКИХ БАНКОВ

	milioane lei / миллионов лей						
	2003	2004	2005	2006	2007	2008	2009
Venituri - total <i>Доходы - всего</i>	1575,2	1942,0	2340,5	3099,6	4586,6	6222,5	5484,8
Venituri aferente dobânzilor <i>Процентные доходы</i>	982,0	1255,7	1548,7	2124,3	3243,0	4440,7	3941,1
Venituri neaferente dobânzilor <i>Доходы, не относящиеся к процентным</i>	593,2	686,3	791,8	975,3	1343,6	1781,8	1543,7
Cheltuieli - total <i>Расходы - всего</i>	1004,4	1324,6	1693,7	2091,3	3138,1	4571,2	4540,8
Cheltuieli aferente dobânzilor <i>Процентные расходы</i>	335,0	525,9	791,8	1007,9	1630,3	2671,1	2603,3
Cheltuieli neaferente dobânzilor <i>Расходы, не относящиеся к процентным</i>	669,4	798,7	901,9	1083,4	1507,8	1900,1	1937,5
Venitul net <i>Чистый доход</i>	408,5	430,1	480,1	687,7	1093,5	1219,6	-164,5

REZULTATELE FINANCIARE ALE COMPANIILOR DE ASIGURARE
ФИНАНСОВЫЕ РЕЗУЛЬТАТЫ СТРАХОВЫХ КОМПАНИЙ (ОРГАНИЗАЦИЙ)

	mii lei / тысяч лей						
	2003	2004	2005	2006	2007	2008	2009
Venituri - total <i>Доходы - всего</i>	361810,0	473466,9	599492,8	727454,0	928941,3	1199441,5	1286318,8
inclusiv asigurarea de viață <i>в том числе страхование жизни</i>	-	-	15663,0	26088,8	44989,6	73561,2	84847,4
Cheltuieli - total <i>Затраты - всего</i>	341882,3	444461,2	561860,1	676228,8	854813,0	1015684,8	1145541,2
inclusiv asigurarea de viață <i>в том числе страхование жизни</i>	-	-	14055,7	22746,2	36975,1	70589,2	79872,3
Profitul net (după impozitare) <i>Чистая прибыль</i> <i>(после налогообложения)</i>	16287,3	24112,1	30117,5	45023,7	64893,6	183063,6	141427,0
inclusiv asigurarea de viață <i>в том числе страхование жизни</i>	-	-	1337,4	2731,6	6932,1	2684,4	4975,1

ACTIVITATEA COMPANIILOR DE ASIGURARE
ДЕЯТЕЛЬНОСТЬ СТРАХОВЫХ КОМПАНИЙ

mii lei / тысяч лей

	Prime brute subscribe pe clase de asigurări <i>Начисленные брутто-премии по классам страхования</i>		Despăgubiri și indemnizații de asigurare plătite pe clase de asigurări <i>Выплата страховых возмещений и компенсаций по классам страхования</i>	
	2008	2009	2008	2009
Total <i>Всего</i>	822986,0	793125,1	264561,3	296688,8
din care: <i>в том числе:</i>				
Asigurări generale <i>Общее страхование</i>	774063,6	742637,2	251547,6	282441,2
din care: <i>в том числе:</i>				
Asigurări de sănătate <i>Страхование здоровья</i>	26132,0	37606,7	6286,2	9290,5
Asigurări de vehicule terestre (CASCO) <i>Страхование средств наземного транспорта</i>	190898,7	167765,3	116780,8	128418,2
Asigurări de incendiu și alte calamități naturale <i>Страхование от пожара и других стихийных бедствий</i>	83830,7	87063,4	14832,6	31719,9
Asigurări de răspundere civilă auto <i>Страхование автогражданской ответственности</i>	346220,0	316900,7	99881,5	104049,0
Altele <i>Прочие</i>	126982,2	133301,1	13766,5	8963,6
Asigurări de viață <i>Страхование жизни</i>	48922,4	50487,9	13013,7	14247,6
din care: <i>в том числе:</i>				
Asigurări de viață (fără asigurarea cu pensii și fără anuități) <i>Страхование жизни (без страхования пенсий и без аннуитетов)</i>	47633,2	46937,8	6103,6	5993,3
Altele <i>Прочие</i>	1289,2	3550,1	6910,1	8254,3