

STATISTICA TERITORIALĂ 2016



PREFAȚĂ

Publicația de față cuprinde informație vizînd situația social-economică și demografică în profil teritorial (regiuni de dezvoltare/municipii, raioane și zone statistice) în perioada anilor 2011-2015.

Informația este prezentată fără datele întreprinderilor și organizațiilor din partea stîngă a Nistrului și municipiul Bender, cu excepția cazurilor special menționate, cînd indicatorii sînt prezentați în total pe țară.

Teritoriul Republicii Moldova este organizat, sub aspect administrativ, în unități administrativ-teritoriale: raioane, orașe și sate (comune).

Statutul special de autonomie al localităților din stînga Nistrului și al unor localități din sudul țării se stabilește prin legi organice.

Organizarea administrativ-teritorială a Republicii Moldova se efectuează în două niveluri: satele (comunele) și orașele (municipiile) constituie nivelul întîi, raioanele constituie nivelul al doilea.

Satul este o unitate administrativ-teritorială care cuprinde populația rurală unită prin teritoriu, condiții geografice, relații economice, social-culturale, tradiții și obiceiuri.

Două sau mai multe sate se pot uni, formînd o singură unitate administrativ-teritorială numită **comună**.

Satul în care își au sediul consiliul sătesc (comunal) este numit **sat-reședință**. Comuna poartă denumirea satului-reședință.

Orașul este o unitate administrativ-teritorială mai dezvoltată decît satul din punct de vedere economic și social-cultural, cu structuri edilitar-gospodărești, industriale și comerciale corespunzătoare, a cărei populație, în mare parte, este încadrată în industrie, în sfera deservirii publice și în diferite domenii de activitate intelectuală, în viața culturală și politică.

Municipiul este o localitate de tip urban cu un rol deosebit în viața economică, social-culturală, științifică, politică și administrativă a țării, cu importante structuri industriale, comerciale și instituții din domeniul învățămîntului, ocrotirii sănătății și culturii. Statutul de municipiu este atribuit conform legislației în vigoare orașelor Chișinău, Bălți, Bender, Comrat, Tiraspol.

Raionul este o unitate administrativ-teritorială alcătuită din sate (comune) și orașe, unite prin teritoriu, relații economice și social-culturale.

Unitatea teritorială autonomă cu statut special reprezintă o unitate administrativ-teritorială, alcătuită din localități unite prin relații economice și social-culturale, creată în scopul menținerii identității naționale, prosperării limbii și culturii naționale.

Regiunile de dezvoltare sunt constituite conform Legii nr.438-XVI din 28.12.2006 privind dezvoltarea regională în Republica Moldova; nu sînt unități administrativ-teritoriale și nu au personalitate juridică; sînt constituite pentru a asigura cadrul de elaborare, implementare și evaluare a politicilor de dezvoltare regională.

Regiunile statistice nu sînt unități administrativ-teritoriale și nu au personalitate juridică; în 2005 au fost constituite patru regiuni statistice (*municipiul Chișinău, Nord, Centru și Sud*) pentru a asigura colectarea, elaborarea și diseminarea statisticilor regionale rezultate din cercetările selective asupra gospodăriilor populației privind forța de muncă (AFM) și bugetele gospodăriilor casnice (CBGC).

Mun. Chișinău cuprinde orașul Chișinău și suburbiile care intră în componența municipiului;

Nord – raioanele Briceni, Edineț, Ocnița, Dondușeni, Soroca, Drochia, Rîșcani, Glodeni, Fălești, Sîngerei, Florești, Șoldănești și mun. Bălți;

Centru – raioanele Ungheni, Telenești, Rezina, Orhei, Călărași, Nisporeni, Strășeni, Criuleni, Dubăsari, Anenii Noi, Ialoveni și Hîncești;

Sud – raioanele Leova, Cimișlia, Basarabeasca, Căușeni, Ștefan Vodă, Cantemir, Taraclia, Cahul și UTA Găgăuzia.

PRESCURTĂRI folosite

UTA	-	Unitate teritorială autonomă
UATSN	-	Unitatea administrativ-teritorială din partea stîngă a Nistrului
AFM	-	Ancheta forței de muncă
CBGC	-	Cercetarea bugetelor gospodăriilor casnice
BIM	-	Biroul Internațional al Muncii
m²	-	metru pătrat
m³	-	metru cub
km²	-	kilometru pătrat
kg	-	kilogram
l	-	litru
dal	-	decalitru
%	-	procent
‰	-	promile
ex.	-	exemplar
mil.	-	milion
buc.	-	bucată

SIMBOLURI folosite

-	=	evenimentul nu a existat
...	=	lipsă date
0,0	=	valoare mică

RESPONSABILI de capitolele publicației

Organizare administrativ-teritorială	Ludmila Petraș	(0 22) 40 30 89
Mediu înconjurător	Ludmila Lungu	(0 22) 73 75 42
Populație	Tatiana Isai	(0 22) 73 37 77
Forța de muncă	Vladimir Ganța	(0 22) 40 31 00
	Natalia Kleinknecht	(0 22) 21 08 48
Venituri și cheltuieli ale populației	Natalia Kleinknecht	(0 22) 21 08 48
	Tatiana Sobcovschi	(0 22) 73 15 20
Locuințe	Tatiana Taievorbă	(0 22) 40 30 57
	Liubovi Stoianov	(0 22) 73 15 68
Educație	Maria Vasiliev	(0 22) 40 31 17
Ocrotirea sănătății	Nadejda Cojocari	(0 22) 40 30 77
Protecția socială a populației	Liubovi Stoianov	(0 22) 73 15 68
Cultură	Maria Vasiliev	(0 22) 40 31 17
Turism	Janeta Savva	(0 22) 40 30 28
Infrațțiuni	Liubovi Stoianov	(0 22) 73 15 68
Produsul Intern Brut Regional	Valentina Gîdilica	(0 22) 40 30 90
Industrie	Svetlana Bulgac	(0 22) 40 30 55
Agricultură	Maria Chiperi	(0 22) 21 08 80
	Rodica Boiștean	(0 22) 40 31 23
Investiții în active materiale pe termen lung și construcții	Tatiana Taievorbă	(0 22) 40 30 57
Transporturi	Janeta Savva	(0 22) 40 30 28
Tehnologii informaționale	Janeta Savva	(0 22) 40 30 28
Antreprenoriat	Ludmila Petraș	(0 22) 40 30 89

CUPRINS

1. ORGANIZARE ADMINISTRATIV-TERITORIALĂ	
1.1. Organizarea administrativă a teritoriului Republicii Moldova, la 1 ianuarie 2016.....	10
Harta 1.1. Divizarea administrativ- teritorială a Republicii Moldova	11
2. MEDIU ÎNCONJURĂTOR	
Precizări metodologice	12
2.1.Evacuarea substanțelor poluante în aerul atmosferic de către sursele staționare.....	13
2.2. Evacuarea substanțelor poluante în aerul atmosferic de către sursele staționare pe ingrediente în anul 2015	14
2.3. Formarea deșeurilor de producție și consum	15
2.4. Existența deșeurilor toxice (la sfârșitul anului)	16
2.5. Captarea apei	17
2.6. Utilizarea apei (fără apa de circulație și apa utilizată consecutiv)	18
Harta 2.1. Evacuarea substanțelor poluante în aerul atmosferic de către sursele staționare ale agenților economici, în anul 2015.....	19
Harta 2.2. Formarea deșeurilor de producție și consum, în anul 2015.....	19
3. POPULAȚIE	
Precizări metodologice	20
3.1. Populația stabilă pe sexe și medii (la începutul anului).....	21
3.2. Densitatea populației.....	24
3.3. Populația stabilă pe principalele grupe de vîrstă (la începutul anului).....	25
3.4. Vîrsta medie a populației (la începutul anului).....	26
3.5. Coeficientul îmbătrînirii populației (numărul persoanelor în vîrstă de 60 ani și peste la 100 locuitori).....	29
3.6. Rata totală de fertilitate (numărul mediu de copii născuți de o femeie pe parcursul vieții sale fertile)	32
3.7. Indicii sarcinii demografice (numărul copiilor în vîrstă de 0-14 ani și bătrînilor în vîrstă de 60 ani și peste la 100 persoane în vîrstă de 15-59 ani, la începutul anului).....	33
3.8. Durata medie a vieții, pe sexe	34
3.9. Mișcarea naturală a populației	35
3.10. Ratele mortalității pe principalele clase ale cauzelor de deces.....	37
3.11. Migrația internă determinată de schimbarea domiciliului.....	38
Harta 3.1. Densitatea populației, în anul 2015.....	41
Harta 3.2. Creșterea/scăderea numărului populației, în anul 2016 față de anul 2014.....	41
Harta 3.3. Coeficientul îmbătrînirii populației, în anul 2015.....	42
Harta 3.4. Durata medie a vieții, în anul 2015.....	42
Harta 3.5. Născuți-vii la 1000 locuitori, în anul 2015.....	43
Harta 3.6. Decedați la 1000 locuitori, în anul 2015.....	43
Harta 3.7. Sporul / scăderea naturală, în anul 2015.....	43
Harta 3.8. Căsătorii la 1000 locuitori, în anul 2015.....	44
Harta 3.9. Divorțuri la 1000 locuitori, în anul 2015.....	44
Harta 3.10. Decedați la 100 000 locuitori din cauza bolilor aparatului circulator, în anul 2015.....	45
Harta 3.11. Decedați la 100 000 locuitori din cauza tumorilor, în anul 2015.....	45
Harta 3.12. Soldul migrației interne determinate de schimbarea domiciliului, în anul 2015.....	46
4. FORȚA DE MUNCĂ	
Precizări metodologice	47
4.1. Efectivul salariaților pe tipuri de activități economice (la sfârșitul anului).....	49
4.2. Efectivul salariaților pe sexe (la sfârșitul anului).....	50
4.3. Numărul victimelor accidentelor de muncă.....	51
4.4. Numărul șomerilor oficial înregistrați.....	52
4.5. Populația de 15 ani și peste pe zone statistice după participarea la activitatea economică, pe grupe de vîrstă și sexe.....	53
4.6. Populația de 15 ani și peste pe zone statistice după participarea la activitatea economică, nivelul de instruire, pe sexe și medii.....	55
4.7. Populația ocupată după statutul profesional, pe zone statistice și sexe.....	57
4.8. Populația ocupată pe activități economice și zone statistice.....	57
4.9. Populația ocupată pe zone statistice și grupe de ocupații.....	58

4.10. Populația ocupată după tipul unității de producție și natura locului de muncă, pe zone statistice.....	59
4.11. Populația inactivă în vîrstă de 15 ani și peste, pe zone statistice, după relația cu piața forței de muncă.....	59
Harta 4.1. Rata ocupării și rata șomajului, în anul 2015.....	60
5. VENITURILE ȘI CHELTUIELILE POPULAȚIEI	
Precizări metodologice	61
5.1. Cîștigul salarial mediu brut lunar pe tipuri de activități economice.....	62
5.2. Cîștigul salarial mediu brut lunar.....	63
5.3. Structura veniturilor disponibile, pe zone statistice.....	64
5.4. Structura cheltuielilor de consum, pe zone statistice.....	65
5.5. Structura gospodăriilor după tipul gospodăriei, pe zone statistice.....	67
5.6. Structura gospodăriilor după numărul de copii, pe zone statistice.....	68
5.7. Dotarea locuințelor cu principalele comodități, pe zone statistice.....	69
5.8. Dotarea gospodăriilor cu bunuri de folosință îndelungată, pe zone statistice.....	70
5.9. Consumul principalelor produse alimentare, pe zone statistice.....	71
Harta 5.1. Cîștigul salarial mediu brut lunar, în anul 2015.....	72
Harta 5.2. Dotarea locuințelor cu apeduct, în anul 2015.....	73
Harta 5.3. Dotarea locuințelor cu gaze din rețea, în anul 2015.....	73
Harta 5.4. Dotarea locuințelor cu instalație de canalizare, în anul 2015.....	73
Harta 5.5. Dotarea gospodăriilor cu autoturism, în anul 2015.....	74
Harta 5.6. Dotarea gospodăriilor cu bicicletă, în anul 2015.....	74
Harta 5.7. Dotarea gospodăriilor cu computer, în anul 2015.....	74
Harta 5.8. Dotarea gospodăriilor cu televizor, în anul 2015.....	75
Harta 5.9. Dotarea gospodăriilor cu frigider, în anul 2015.....	75
Harta 5.10. Dotarea gospodăriilor cu mașină automat de spălat rufe, în anul 2015.....	75
6. LOCUINȚE	
Precizări metodologice	76
6.1. Fondul locativ la sfîrșitul anului.....	77
6.2. Asigurarea populației cu spațiu locativ.....	78
6.3. Dotarea fondului locativ.....	79
6.4. Sistemul centralizat de alimentare cu apă.....	80
6.5. Sistemul centralizat de canalizare.....	81
6.6. Volumul de apă distribuită consumatorilor.....	82
7. EDUCAȚIE	
Precizări metodologice	83
7.1. Instituții de educație timpurie și copii la 100 locuri.....	84
7.2. Numărul de copii la un cadru didactic în instituțiile de educație timpurie.....	85
7.3. Instituții și elevi în învățămîntul primar și secundar general (învățămînt de zi).....	86
7.4. Numărul de elevi la 10 000 locuitori și numărul de elevi la un cadru didactic (învățămînt de zi).....	87
7.5. Asigurarea cu calculatoare.....	88
7.6. Personalul didactic din instituțiile de învățămînt primar și secundar general după vechimea în munca pedagogică.....	89
7.7. Instituții și elevi în învățămîntul secundar profesional.....	90
Harta 7.1. Numărul de copii la 100 locuri în instituțiile de educație timpurie, în anul 2015.....	91
Harta 7.2. Numărul de elevi la un cadru didactic în învățămîntul primar și secundar general (de zi), în anul de studii 2015/2016.....	91
Harta 7.3. Numărul de elevi la 10 000 locuitori, în anul de studii 2015/2016.....	91
8. OCROTIREA SĂNĂTĂȚII	
Precizări metodologice	92
8.1. Numărul instituțiilor medico-sanitare.....	93
8.2. Asigurarea populației cu medici.....	94
8.3. Asigurarea populației cu personal medical mediu.....	95
8.4. Nivelul de completare al instituțiilor medico-sanitare cu medici.....	96
8.5. Nivelul de completare al instituțiilor medico-sanitare cu personal medical mediu.....	97
8.6. Numărul mediu de vizite la medic și a solicitărilor de asistență medicală de urgență.....	98
8.7. Morbiditatea populației.....	99
8.8. Dizabilitatea populației.....	100

Harta 8.1. Numărul total de medici la 10 000 locuitori, în anul 2015.....	101
Harta 8.2. Nivelul de completare cu medici în asistența medicală primară, al instituțiilor medico-sanitare, în anul 2015.....	101
Harta 8.3. Prevalența morbidității generale a populației la 100 000 locuitori, în anul 2015.....	102
Harta 8.4. Rata dizabilității primare la adulți, în anul 2015.....	102
Harta 8.5. Personal medical mediu la 10 000 locuitori, în anul 2015.....	103
Harta 8.6. Paturi în spitale la 10 000 locuitori, în anul 2015.....	103
9. PROTECȚIA SOCIALĂ A POPULAȚIEI	
Precizări metodologice	104
9.1. Numărul pensionarilor aflați la evidența organelor de asigurări sociale.....	105
9.2. Mărimea medie a pensiei pentru limită de vîrstă după sectorul economic.....	106
9.3. Principalele caracteristici ale pensionarilor pentru limită de vîrstă.....	107
Harta 9.1. Numărul mediu de pensionari la 100 persoane în vîrstă aptă de muncă, în anul 2015.	108
10. CULTURĂ	
Precizări metodologice	109
10.1. Biblioteci publice.....	110
10.2. Vizite, împrumuturi și utilizatori activi ai bibliotecilor.....	111
10.3. Instituții culturale.....	112
11. TURISM	
Precizări metodologice	113
11.1. Capacitatea existentă a structurilor de primire turistică colective cu funcțiuni de cazare.....	114
Harta 11.1. Numărul de locuri-pat în structurile de primire turistică colective cu funcțiuni de cazare.....	115
12. INFRAȚIUNI	
Precizări metodologice	116
12.1. Rata infraționalității.....	117
12.2. Rata infraționalității juvenile.....	118
12.3. Infrațiuni înregistrate după categorii.....	119
12.4. Rata criminalității.....	120
Harta 12.1. Infrațiuni înregistrate la 10 000 locuitori, în anul 2015.....	121
Harta 12.2. Infrațiuni juvenile înregistrate la 10 000 locuitori, în anul 2015.....	121
Harta 12.3. Persoane traumatizate în urma accidentelor rutiere, la 10 000 locuitori, în anul 2015	121
13. PRODUSUL INTERN BRUT REGIONAL	
Precizări metodologice	122
13.1. Produsul intern brut regional (PIBR).....	123
Harta 13.1. Produsul intern brut regional pe locuitor, în anul 2014.....	123
13.2. Produsul intern brut regional, pe regiuni de dezvoltare.....	124
13.3. Structura produsului intern brut regional, pe regiuni de dezvoltare.....	126
13.4. Structura activităților economice, pe regiuni de dezvoltare.....	127
13.5. Indicii volumului fizic al produsului intern brut regional, pe regiuni de dezvoltare, 2014 în % față de 2013.....	128
14. INDUSTRIE	
Precizări metodologice	129
14.1. Valoarea producției fabricate (prețuri curente).....	130
14.2. Valoarea producției livrate.....	131
14.3. Producția principalelor produse industriale.....	132
Harta 14.1. Producția cărnii, inclusiv carne de pasăre, în anul 2015.....	141
Harta 14.2. Producția vinurilor naturale din struguri, în anul 2015.....	141
Harta 14.3. Producția laptelui prins, iaurtului, chefirului, smîntînii, în anul 2015.....	142
Harta 14.4. Producția pîinii și produselor de panificație, în anul 2015.....	142
15. AGRICULTURĂ	
Precizări metodologice	143
15.1. Suprafețele însămînțate cu principalele grupe de culturi agricole în întreprinderile agricole și gospodăriile țărănești (de fermier) cu suprafața terenurilor agricole de 10 hectare și peste.....	145

15.2. Suprafețele plantațiilor multianuale în întreprinderile agricole și gospodăriile țărănești (de fermier) cu suprafața terenurilor agricole de 10 hectare și peste.....	146
15.3. Producția globală pe principalele culturi agricole în întreprinderile agricole și gospodăriile țărănești (de fermier) cu suprafața terenurilor agricole de 10 hectare și peste.....	147
15.4. Recolta medie la 1 hectar pe principalele culturi agricole în întreprinderile agricole și gospodăriile țărănești (de fermier) cu suprafața terenurilor agricole de 10 hectare și peste.....	149
15.5. Producția globală și recolta medie la hectar de fructe, nuci, pomușoare și struguri în întreprinderile agricole și gospodăriile țărănești (de fermier) cu suprafața terenurilor agricole de 10 hectare și peste.....	151
15.6. Utilizarea fertilizanților chimici și naturali în întreprinderile agricole și gospodăriile țărănești (de fermier) cu suprafața terenurilor agricole de 50 hectare și peste.....	152
15.7. Efectivul de animale în gospodăriile de toate categoriile, la 1 ianuarie.....	153
15.8. Producția principalelor produse animaliere în întreprinderile agricole și gospodăriile țărănești (de fermier).....	154
15.9. Productivitatea animalelor și păsărilor în întreprinderile agricole și gospodăriile țărănești (de fermier).....	155
Harta 15.1. Suprafața plantațiilor fructifere, în anul 2015.....	156
Harta 15.2. Suprafața plantațiilor de vii, în anul 2015.....	156
Harta 15.3. Recolta medie la 1 hectar de fructe, nuci și pomușoare în anul 2015.....	157
Harta 15.4. Recolta medie la 1 hectar de struguri, în anul 2015.....	157
Harta 15.5. Efectivul de bovine, la 1 ianuarie 2015.....	158
Harta 15.6. Efectivul de ovine și caprine, la 1 ianuarie 2015.....	158
Harta 15.7. Efectivul de porcine, la 1 ianuarie 2015.....	158
Harta 15.8. Producția de lapte de vaci, în anul 2015.....	159
Harta 15.9. Producția de ouă, în anul 2015.....	159
Harta 15.10. Producția de lână, în anul 2015.....	159
16. INVESTIȚII ÎN ACTIVE MATERIALE PE TERMEN LUNG ȘI CONSTRUCȚII	
Precizări metodologice	160
16.1. Investiții în active materiale pe termen lung pe surse de finanțare.....	161
16.2. Structura investițiilor în active materiale pe termen lung pe tipuri de mijloace fixe.....	162
16.3. Structura tehnologică a investițiilor în active materiale pe termen lung.....	163
16.4. Valoarea lucrărilor de construcții realizate în antrepriză.....	164
16.5. Lucrări de construcții-montaj.....	165
16.6. Darea în folosință a caselor de locuit.....	166
17. TRANSPORTURI	
Precizări metodologice	167
17.1. Lungimea drumurilor publice (la sfârșitul anului).....	168
17.2. Transportul rutier de mărfuri realizat pe autovehiculele din posesia persoanelor juridice și cele închiriate.....	169
17.3. Transportul de pasageri cu autobuze și microbuze realizat pe autovehiculele din posesia persoanelor juridice și cele închiriate.....	170
18. TEHNOLOGII INFORMAȚIONALE	
18.1. Numărul de computere personale în posesia persoanelor juridice.....	171
19. ANTREPRENORIAL	
Precizări metodologice	172
19.1. Principalii indicatori ai activității întreprinderilor.....	173

1. ORGANIZARE ADMINISTRATIV-TERITORIALĂ

1.1. Organizarea administrativă a teritoriului Republicii Moldova, la 1 ianuarie 2016

	Municipii	Orașe	Localități din componenta orașelor (municipiilor)	Sate- reședințe ¹	Localități din componenta comunelor ²	Total localități
Republica Moldova	5	61	41	916	659	1 682
Municipiul Chișinău	1	6	3	12	13	35
Municipiul Bălți	1	–	–	2	–	3
Municipiul Bender	1	–	–	1	–	2
Raioanele:						
Anenii Noi	–	1	5	25	14	45
Basarabeasca	–	1	–	6	3	10
Briceni	–	2	–	26	11	39
Cahul	–	1	1	36	17	55
Cantemir	–	1	–	26	24	51
Călărași	–	1	1	27	15	44
Căușeni	–	2	1	28	17	48
Cimișlia	–	1	3	22	13	39
Criuleni	–	1	2	24	16	43
Dondușeni	–	1	–	21	8	30
Drochia	–	1	–	27	12	40
Dubăsari	–	–	–	11	4	15
Edineț	–	2	4	30	13	49
Fălești	–	1	1	32	42	76
Florești	–	3	–	37	34	74
Glodeni	–	1	1	18	15	35
Hîncești	–	1	–	38	24	63
Ialoveni	–	1	–	24	9	34
Leova	–	2	1	23	14	40
Nisporeni	–	1	–	22	16	39
Ocnîța	–	3	–	18	12	33
Orhei	–	1	–	37	37	75
Rezina	–	1	3	24	13	41
Rîșcani	–	2	6	26	21	55
Sîngerei	–	2	1	24	43	70
Soroca	–	1	–	34	33	68
Strășeni	–	2	2	25	10	39
Șoldănești	–	1	–	22	10	33
Ștefan Vodă	–	1	–	22	3	26
Taraclia	–	2	–	13	11	26
Telenești	–	1	2	30	21	54
Ungheni	–	2	1	31	40	74
UTA Găgăuzia	1	2	1	23	5	32
UATSN	1	9	2	69	66	147

¹ Satul în care își are sediul consiliul sătesc (comunal)

² Cu excepția satelor de reședință

Harta 1.1. Divizarea administrativ-teritorială a Republicii Moldova



2. MEDIU ÎNCONJURĂTOR

Precizări metodologice

Substanță poluantă – o substanță sau amestec de substanțe, cantitatea și (sau) concentrația cărora depășește normativele stabilite pentru substanțele chimice, precum și cele radioactive, alte substanțe și microorganisme, și influențează negativ asupra mediului.

Emisie – orice introducere de poluanți în mediu ca rezultat al oricărei activități umane, indiferent dacă este intenționată sau accidentală, planificată sau extraordinară.

Emisiile de poluanți în atmosferă – evacuarea în aerul atmosferic a substanțelor poluante de la sursele de evacuare staționare și mobile. Se iau în evidență toți poluanții emiși în aerul atmosferic precum după trecerea lor prin instalațiile de captare a prafului și gazelor la sursele de poluare organizate, așa și fără epurare de la sursele de poluare organizate și neorganizate.

Sursă staționară de poluare a atmosferei este un agregat tehnologic imobil, care în procesul de exploatare elimină în atmosferă substanțe poluante.

Captarea apei din obiectivele acvatice naturale pentru utilizare – extragerea de apă din bazinele acvatice de suprafață și subterane în scopul consumului apei ulterior. În volumul total al apei captate se includ apele de mină utilizate, obținute în rezultatul extracției minereurilor.

Utilizarea apei – utilizarea resurselor acvatice extrase din diferite surse pentru satisfacerea necesităților gospodărești. Aici nu se include utilizarea apei reziduale și de drenaj prin circuit închis și consecutiv.

Deșeuri de producție și consum – stocurile de materie primă, semifabricate, alte bunuri sau produse care s-au format în procesul de producție sau de consum, precum și bunurile (produsele) care și-au pierdut proprietățile lor de consum.

Deșeuri toxice – deșeuri care conțin substanțe periculoase cu proprietăți toxice sau care conțin agenți patogeni ale bolilor infecțioase.

2.1. Evacuarea substanțelor poluante în aerul atmosferic de către sursele staționare ale agenților economici

tone

Regiuni de dezvoltare/ municipii, raioane	2011	2012	2013	2014	2015
Total țară	15 008,8	14 799,4	15 562,3	14 988,9	15 761,8
Mun. Chișinău	2 760,8	3 159,3	3 323,3	3 290,4	3 789,0
Nord	5 056,2	4 419,5	4 434,5	4 218,7	3 423,7
mun. Bălți	868,5	821,0	705,2	728,0	774,0
Briceni	113,2	177,1	150,7	156,6	170,3
Dondușeni	570,5	452,1	388,4	149,2	145,1
Drochia	503,9	694,8	807,2	673,6	250,8
Edineț	349,8	176,4	170,3	314,0	293,1
Fălești	827,1	787,9	794,1	566,4	303,4
Florești	414,1	251,0	364,4	384,2	362,5
Glodeni	484,9	275,7	202,2	306,3	199,0
Ocnița	112,1	114,2	130,6	96,5	58,2
Rîșcani	417,1	182,5	249,2	245,7	240,4
Sîngerei	127,3	131,6	128,8	252,1	307,6
Soroca	267,7	355,2	343,4	346,1	319,3
Centru	4 769,6	4 997,9	5 185,1	4 915,7	6 074,0
Anenii Noi	517,6	681,2	724,8	703,9	783,3
Călărași	169,4	163,5	162,4	139,9	140,4
Criuleni	294,3	282,2	218,2	160,6	178,7
Dubăsari	31,3	61,4	61,4
Hîncești	716,7	703,4	725,6	851,2	758,6
Ialoveni	275,1	256,5	277,8	256,3	209,5
Nisporeni	97,6	79,6	71,4	80,4	94,7
Orhei	330,5	344,1	322,0	289,0	321,3
Rezina	1 182,8	1 000,1	1 638,1	1 330,5	1 448,7
Strășeni	566,7	921,3	477,0	413,1	284,6
Șoldănești	148,0	115,0	113,8	160,5	101,1
Telenești	49,5	53,3	41,7	51,4	1 270,2
Ungheni	421,3	397,7	381,0	417,5	421,5
Sud	2 097,6	1 938,7	2 619,4	2 083,1	1 880,5
Basarabeasca	140,6	141,1	149,7	185,0	179,5
Cahul	512,4	517,5	757,1	425,9	315,5
Cantemir	100,4	82,4	83,8	207,4	134,8
Căușeni	385,2	290,1	331,2	264,1	293,7
Cimișlia	233,6	222,0	188,3	254,7	251,3
Leova	326,5	298,8	305,8	337,5	267,7
Ștefan Vodă	214,3	227,7	171,6	234,7	241,6
Taraclia	184,6	159,1	158,6	173,8	196,4
UTA Găgăuzia	324,6	284,0	473,3	481,0	594,6

2.2. Evacuarea substanțelor poluante în aerul atmosferic de către sursele staționare ale agenților economici pe ingrediente în anul 2015

tone

Regiuni de dezvoltare/ municipii, raioane	Total evacuate substanțe poluante	din care:				
		solide	gazoase și lichide	inclusiv:		
				dioxid de sulf	oxid de carbon	oxid de azot
Total țară	15 761,8	2 785,1	12 976,7	719,2	4 781,0	2 062,4
Mun. Chișinău	3 789,0	310,9	3 478,2	52,4	1 136,5	779,7
Nord	3 423,7	806,5	2 617,2	168,4	867,1	285,4
mun. Bălți	774,0	93,1	681,0	50,7	173,1	47,2
Briceni	170,3	47,4	122,9	1,7	38,8	9,7
Dondușeni	145,1	39,8	105,3	7,6	31,7	9,9
Drochia	250,8	32,4	218,4	12,5	139,8	21,4
Edineț	293,1	39,7	253,4	5,5	115,8	40,0
Fălești	303,4	72,7	230,7	33,3	118,5	33,1
Florești	362,5	79,0	283,5	3,2	47,4	17,7
Glodeni	199,0	86,3	112,8	13,5	41,4	29,0
Ocnîța	58,2	33,4	24,8	1,1	9,7	1,8
Rîșcani	240,4	67,8	172,5	0,7	39,7	15,4
Sîngerei	307,6	47,4	260,2	17,9	58,4	37,8
Soroca	319,3	167,5	151,8	20,7	52,8	22,4
Centru	6 074,0	1 082,9	4 991,0	230,6	2 093,3	847,3
Anenii Noi	783,3	170,2	613,1	2,1	106,0	71,2
Călărași	140,4	40,4	99,9	8,5	26,7	4,6
Criuleni	178,7	10,8	167,9	0,2	63,9	16,6
Dubăsari	61,4	0,0	61,4	0,1	34,8	10,4
Hîncești	758,6	145,7	612,9	92,2	190,2	17,7
Ialoveni	209,5	20,0	189,5	1,2	81,9	14,9
Nisporeni	94,7	17,0	77,7	0,8	28,1	3,7
Orhei	321,3	90,0	231,3	2,2	54,5	14,2
Rezina	1 448,7	211,9	1 236,8	6,8	694,6	526,0
Strășeni	284,6	94,3	190,3	34,1	85,6	8,7
Șoldănești	101,1	40,6	60,5	15,3	25,7	6,8
Telenești	1 270,2	173,9	1 096,3	46,9	624,3	134,9
Ungheni	421,5	68,1	353,4	20,2	77,0	17,6
Sud	1 880,5	483,7	1 396,8	261,6	463,2	126,0
Basarabeasca	179,5	26,7	152,8	21,2	60,2	31,5
Cahul	315,5	64,4	251,1	20,4	38,2	13,6
Cantemir	134,8	29,3	105,5	8,2	33,0	28,2
Căușeni	293,7	104,8	188,9	13,0	44,7	12,4
Cimișlia	251,3	54,9	196,4	52,8	78,4	13,9
Leova	267,7	80,7	187,1	75,3	79,8	9,4
Ștefan Vodă	241,6	52,0	189,6	52,9	87,4	10,7
Taraclia	196,4	70,9	125,5	17,8	41,6	6,3
UTA Găgăuzia	594,6	101,1	493,5	6,2	220,9	24,0

2.3. Formarea deșeurilor de producție și consum

	tone				
Regiuni de dezvoltare/ municipii, raioane	2011	2012	2013	2014	2015
Total țară	1 845 290,5	2 429 982,9	2 511 693,7	1 830 985,3	3 981 167,8
Mun. Chișinău	333 046,2	243 504,1	317 512,3	267 269,0	282 852,3
Nord	742 858,5	773 322,1	731 202,9	803 902,8	2 487 295,9
mun. Bălți	117 824,7	109 115,7	70 328,2	98 617,3	1 914 653,8
Briceni	94 042,0	100 304,3	69 010,3	13 137,3	122 741,9
Dondușeni	92 708,2	99 755,9	85 606,1	6 890,5	1 387,3
Drochia	93 974,7	77 144,0	19 147,1	120 860,8	80 510,2
Edineț	8 134,2	50 983,2	139 125,6	72 966,0	51 182,3
Fălești	252 606,4	248 924,8	272 610,2	269 220,0	209 842,8
Florești	4 616,4	3 230,0	4 187,8	2 879,2	3 026,5
Glodeni	2 921,0	2 401,2	3 874,7	89 752,2	44 754,5
Ocnița	8 750,4	7 126,5	5 391,7	14 390,8	6 422,2
Rîșcani	38 263,9	38 485,2	42 832,6	61 325,2	32 953,4
Sîngerei	1 379,5	537,5	3 141,1	33 651,8	7 957,3
Soroca	27 637,1	35 313,8	15 947,5	20 211,6	11 863,7
Centru	515 271,1	509 597,0	580 460,0	538 329,8	921 411,0
Anenii Noi	44 677,7	130 037,9	93 540,8	144 094,9	498 681,1
Călărași	44 134,8	4 103,3	4 019,0	2 232,6	6 632,8
Criuleni	104 897,3	92 663,1	192 825,6	125 297,8	154 117,6
Dubăsari	229,8	51,3	1 462,3
Hîncești	140 642,3	141 097,4	132 217,1	140 736,8	115 124,4
Ialoveni	1 954,6	2 361,9	4 004,1	1 916,6	3 106,3
Nisporeni	282,8	587,6	537,0	312,9	123,9
Orhei	83 897,0	60 420,7	89 282,5	72 395,4	69 254,8
Rezina	60 785,0	51 237,0	12 170,5	5 358,3	25 099,5
Strășeni	11 542,5	10 738,6	12 978,3	13 699,0	12 524,4
Șoldănești	1 009,2	986,7	1 219,5	1 103,2	858,4
Telenești	5 845,7	9 661,4	10 334,1	10 699,1	9 530,3
Ungheni	15 372,4	5 650,1	25 869,2	20 483,3	26 357,5
Sud	190 949,1	837 607,2	853 347,5	189 867,3	180 400,4
Basarabeasca	9 703,3	654 957,0	656 264,1	18 180,2	16 133,8
Cahul	11 939,1	9 372,9	10 355,0	12 658,1	9 974,5
Cantemir	2 676,0	2 601,7	5 525,5	1 809,2	3 728,8
Căușeni	38 456,2	37 731,3	44 203,6	10 955,9	5 587,2
Cimișlia	62 486,3	59 978,8	45 541,0	59 456,5	63 834,5
Leova	8 100,9	6 847,3	13 765,8	20 510,9	11 437,8
Ștefan Vodă	32 020,3	28 607,4	34 096,3	30 912,5	36 040,5
Taraclia	25 567,0	37 510,8	43 596,2	35 384,0	33 663,3
UTA Găgăuzia	63 165,6	65 952,5	29 171,0	31 616,4	109 208,2

2.4. Existența deșeurilor toxice (la sfârșitul anului)

	tone				
Regiuni de dezvoltare/ municipii, raioane	2011	2012	2013	2014	2015
Total țară	6 086,7	6 359,7	6 625,5	6 222,6	9 176,7
Mun. Chișinău	1 951,8	2 135,7	2 393,5	2 322,6	4 946,0
Nord	603,9	636,9	637,0	617,9	621,4
mun. Bălți	596,5	624,3	624,3	605,5	609,4
Briceni	-	-	-	-	-
Dondușeni	4,1	9,9	9,9	9,9	9,5
Drochia	0,0	0,0	0,2	0,0	0,1
Edineț	0,4	0,6	0,5	0,7	0,5
Fălești	-	-	-	-	-
Florești	-	-	-	-	-
Glodeni	0,2	0,5	0,5	1,0	0,7
Ocnița	0,4	0,5	0,5	0,6	0,6
Rîșcani	-	-	-	-	-
Sîngerei	-	-	-	-	-
Soroca	2,3	1,1	1,1	0,1	0,6
Centru	1 356,5	1 465,7	1 473,9	1 529,2	1 799,9
Anenii Noi	52,8	52,8	52,8	52,8	52,8
Călărași	199,3	199,3	199,3	67,0	67,0
Criuleni	0,1	-	-	0,1	0,4
Dubăsari	-	0,0	0,0	0,0	0,0
Hîncești	108,2	108,9	108,9	107,5	105,2
Ialoveni	459,6	454,1	462,1	768,4	1 040,0
Nisporeni	61,0	176,0	176,0	61,1	61,1
Orhei	363,4	363,5	363,6	362,5	362,9
Rezina	-	-	-	-	-
Strășeni	9,0	7,6	7,6	7,7	7,9
Șoldănești	-	-	-	-	-
Telenești	101,2	101,2	101,2	101,2	101,2
Ungheni	1,9	2,3	2,4	0,9	1,4
Sud	2 079,2	2 025,3	2 025,2	1 679,3	1 735,1
Basarabeasca	7,8	55,1	55,1	5,9	37,9
Cahul	217,8	217,8	217,8	219,1	219,5
Cantemir	-	-	-	-	-
Căușeni	1 196,2	1 093,4	1 093,4	1 053,2	1 053,2
Cimișlia	60,4	60,7	60,7	61,1	62,0
Leova	235,0	247,1	247,0	173,6	199,4
Ștefan Vodă	-	-	-	0,0	0,0
Taraclia	362,0	351,2	351,2	166,4	163,1
UTA Găgăuzia	95,3	96,1	96,0	73,6	74,3

2.5. Captarea apei

milioane m³

Regiuni de dezvoltare/ municipii, raioane	2011	2012	2013	2014	2015
Total țară	156,8	159,4	148,9	146,4	149,7
Mun. Chișinău	79,9	80,1	76,9	76,2	75,6
Nord	33,3	33,3	31,1	29,5	31,3
mun. Bălți	0,5	0,4	0,3	0,3	0,3
Briceni	6,6	4,9	4,8	4,5	4,9
Dondușeni	1,1	1,1	1,0	0,7	1,1
Drochia	2,0	2,2	2,5	2,3	2,3
Edineț	3,3	3,4	2,8	2,6	2,8
Fălești	1,6	3,1	2,1	2,0	1,5
Florești	2,2	2,3	2,3	2,4	2,4
Glodeni	1,3	1,3	1,5	1,3	1,4
Ocnița	1,4	1,1	1,1	1,1	1,2
Rîșcani	2,0	1,9	1,8	1,6	1,6
Sîngerei	1,9	1,9	1,4	1,5	1,5
Soroca	9,5	9,7	9,5	9,2	10,3
Centru	26,3	27,9	24,6	24,3	26,2
Anenii Noi	3,5	5,1	3,8	4,1	4,3
Călărași	1,4	1,4	1,4	1,5	1,5
Criuleni	2,0	2,0	1,8	2,2	2,5
Dubăsari	1,9	1,6	1,2	0,6	1,4
Hîncești	2,0	2,1	1,8	1,6	1,7
Ialoveni	1,7	1,9	1,6	1,5	1,8
Nisporeni	0,7	0,8	0,9	0,9	0,9
Orhei	4,0	3,9	3,6	3,5	3,4
Rezina	1,6	1,5	1,4	1,3	1,3
Strășeni	1,5	1,5	1,6	1,8	1,7
Șoldănești	1,1	0,8	0,8	0,8	0,8
Telenești	1,3	1,2	1,2	1,4	1,5
Ungheni	3,6	4,1	3,5	3,1	3,4
Sud	14,0	14,4	13,0	12,9	13,1
Basarabeasca	0,7	1,0	0,8	0,6	0,8
Cahul	3,8	3,9	3,7	3,5	3,8
Cantemir	1,2	1,1	0,9	1,0	1,0
Căușeni	2,4	1,8	1,8	1,8	1,7
Cimișlia	1,2	1,3	1,2	1,1	1,4
Leova	1,1	1,2	0,9	0,9	1,0
Ștefan Vodă	2,4	2,9	2,6	2,9	2,3
Taraclia	1,2	1,2	1,1	1,1	1,1
UTA Găgăuzia	3,3	3,7	3,3	3,5	3,5

2.6. Utilizarea apei (fără apa de circulație și apa utilizată consecutiv)

	milioane m ³				
Regiuni de dezvoltare/ municipii, raioane	2011	2012	2013	2014	2015
Total țară	114,4	115,5	111,4	106,5	106,8
Mun. Chișinău	52,0	51,1	50,4	45,2	45,6
Nord	24,5	25,2	24,2	23,5	23,6
mun. Bălți	5,1	4,7	4,7	4,7	4,8
Briceni	2,6	2,5	2,5	2,4	2,5
Dondușeni	1,0	1,0	0,9	0,7	1,0
Drochia	1,5	1,8	2,1	1,9	1,9
Edineț	2,2	2,3	1,8	2,0	1,8
Fălești	1,4	2,8	1,9	1,8	1,3
Florești	2,0	1,9	2,1	2,3	2,2
Glodeni	1,2	1,3	1,5	1,2	1,1
Ocnia	1,4	1,0	1,1	1,1	1,2
Rîșcani	1,9	1,8	1,8	1,5	1,5
Sîngerei	1,8	1,7	1,2	1,3	1,4
Soroca	2,4	2,4	2,6	2,6	2,9
Centru	23,3	24,9	22,2	22,4	23,6
Anenii Noi	3,4	4,8	3,4	3,3	3,5
Călărași	1,0	1,1	1,2	1,2	1,2
Criuleni	2,1	2,2	1,9	2,3	2,3
Dubăsari	1,6	1,5	1,5	1,3	1,7
Hîncești	1,9	2,1	1,8	1,5	1,5
Ialoveni	1,7	1,9	1,6	1,6	1,8
Nisporeni	0,6	0,8	0,8	0,8	0,8
Orhei	3,5	3,3	3,1	3,0	3,0
Rezina	1,3	1,1	1,0	1,0	1,1
Strășeni	1,2	1,3	1,3	1,6	1,6
Șoldănești	1,1	0,8	0,8	0,8	0,8
Telenești	1,2	1,1	1,1	1,3	1,4
Ungheni	2,7	2,9	2,7	2,7	2,9
Sud	12,4	12,0	12,5	13,2	11,6
Basarabeasca	0,5	0,8	0,7	0,5	0,7
Cahul	3,0	3,0	3,0	2,8	2,9
Cantemir	1,1	1,1	0,9	1,0	1,0
Căușeni	2,2	1,6	2,6	2,6	1,5
Cimișlia	1,1	1,1	1,1	1,0	1,3
Leova	1,0	1,1	0,8	0,8	0,9
Ștefan Vodă	2,3	2,2	2,4	3,5	2,2
Taraclia	1,2	1,1	1,0	1,0	1,1
UTA Găgăuzia	2,2	2,3	2,1	2,2	2,4

2. MEDIU ÎNCONJURĂTOR

Harta 2.1. Evacuarea substanțelor poluante în aerul atmosferic de către sursele staționare ale agenților economici, în anul 2015

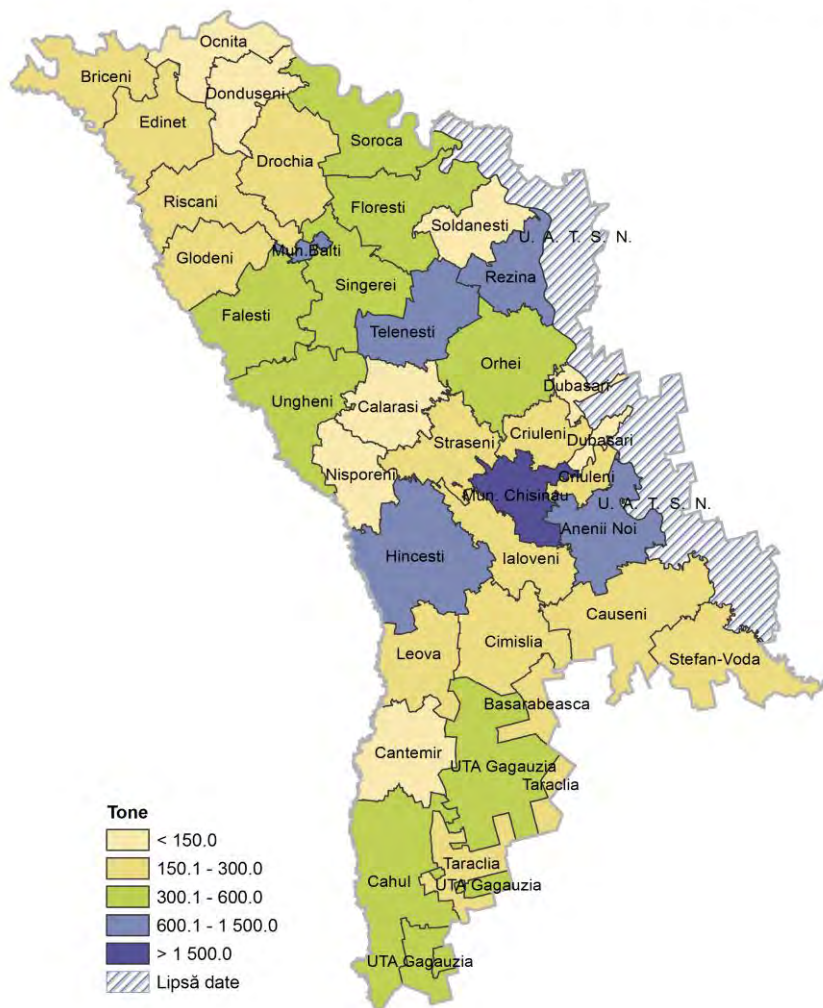

Harta 2.2. Formarea deșeurilor de producție și consum, în anul 2015

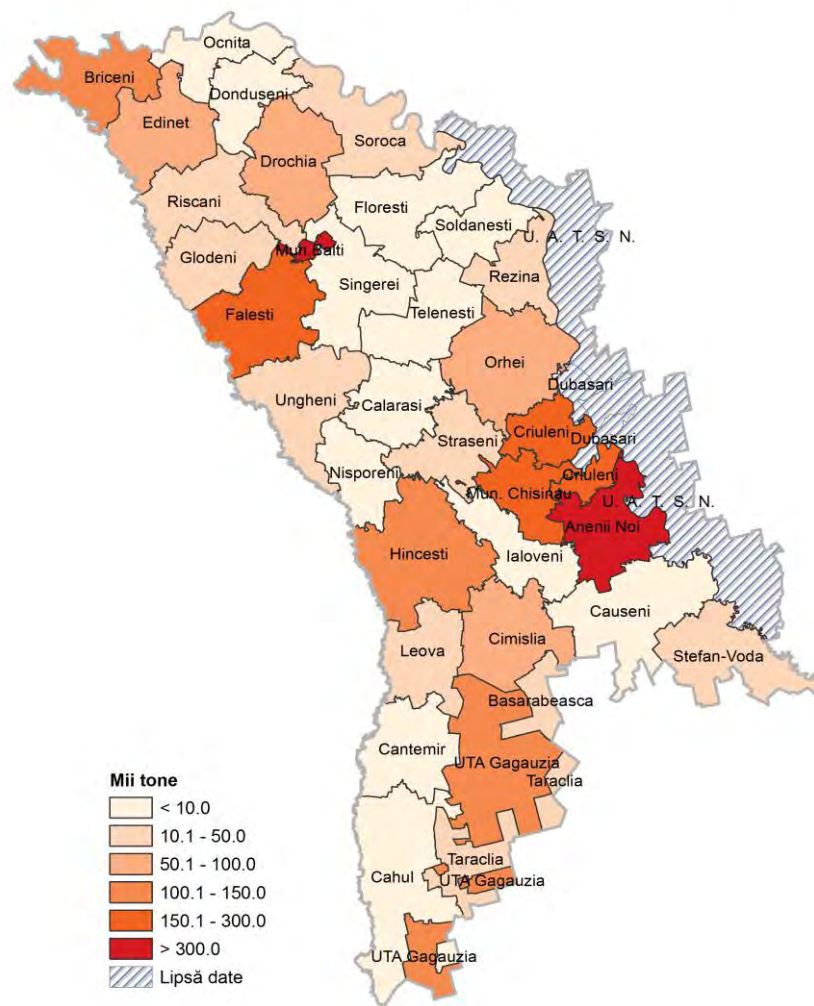

3. POPULAȚIE

Precizări metodologice

Populație stabilă – numărul persoanelor care au domiciliul stabil pe teritoriul respectiv, inclusiv persoanele absente temporar.

Densitatea populației – exprimă numărul de locuitori ce revin în medie la o unitate de suprafață (de obicei, km²).

Coeficientul îmbătrînirii populației – numărul persoanelor în vîrstă de 60 ani și peste la 100 locuitori, este exprimat în procente (%).

Vîrsta medie a populației – se determină ca media aritmetică a mijloacelor intervalelor, ponderată cu numărul persoanelor de vîrsta respectivă.

Indicele sarcinii demografice – numărul copiilor în vîrstă 0-14 ani și bătrînilor în vîrstă de 60 ani și peste la 100 persoane în vîrstă de 15-59 ani, sunt exprimate în procente (%).

Rata de natalitate – indică numărul născuților-vii la 1.000 de locuitori într-un an de referință, este exprimată în promile (‰).

Rata mortalității generale – indică numărul decedaților la 1.000 de locuitori într-un an de referință, este exprimată în promile (‰).

Rata de mortalitate infantilă indică numărul copiilor decedați în vîrsta sub un an la 1 000 de născuți-vii într-un an de referință.

Rata de mortalitate pe cauze de deces – numărul anual de decese din cauza de referință, în medie la 100 000 de locuitori.

Spor natural - reprezintă diferența dintre numărul de născuți-vii și numărul decedaților pe parcursul anului. Sporul natural pozitiv (creșterea) – numărul născuților-vii depășește numărul decedaților. Sporul natural negativ (scăderea naturală) – numărul decedaților depășește numărul născuților-vii.

Rata totală de fertilitate – numărul mediu de copii născuți de o femeie pe parcursul vieții sale fertile, în condițiile fertilității anului respectiv.

Rata de nupțialitate – numărul anual al căsătoriilor la 1 000 locuitori într-un an de referință, este exprimată în promile (‰).

Rata de divorțialitate – numărul anual de divorțuri la 1 000 locuitori, într-un an de referință, este exprimată în promile (‰).

Durata medie a vieții – reprezintă o estimare a numărului mediu de ani pe care o persoană ar fi posibil să-i trăiască, dacă ratele de mortalitate specifice pe vîrste ale unui an de referință ar rămîne neschimbate pe parcursul întregii sale vieți.

Migrațiune – permutare teritorială a persoanelor, însoțită de schimbarea locului de trai.

3. POPULAȚIE

3.1. Populația stabilă pe sexe și medii (la începutul anului)

persoane

Regiuni de dezvoltare/ municipii, raioane	Ambele sexe			Masculin			Feminin		
	2014	2015	2016	2014	2015	2016	2014	2015	2016
Populație total									
Total țară	3 557 634	3 555 159	3 553 056	1 711 506	1 710 244	1 709 085	1 846 128	1 844 915	1 843 971
Mun. Chișinău	804 476	809 563	814 147	377 365	379 348	381 059	427 111	430 215	433 088
Nord	994 844	991 246	987 475	474 376	473 000	471 535	520 468	518 246	515 940
mun. Bălți	149 784	150 242	150 739	68 760	69 006	69 243	81 024	81 236	81 496
Briceni	73 945	73 433	72 893	35 343	35 145	34 907	38 602	38 288	37 986
Dondușeni	43 703	43 292	42 852	20 461	20 293	20 104	23 242	22 999	22 748
Drochia	88 498	88 007	87 437	42 068	41 851	41 632	46 430	46 156	45 805
Edineț	81 589	81 156	80 719	38 598	38 456	38 302	42 991	42 700	42 417
Fălești	91 937	91 777	91 490	44 658	44 595	44 444	47 279	47 182	47 046
Florești	88 718	88 142	87 556	42 590	42 346	42 081	46 128	45 796	45 475
Glodeni	60 432	60 042	59 649	29 011	28 848	28 705	31 421	31 194	30 944
Ocnîța	54 861	54 321	53 978	26 090	25 838	25 748	28 771	28 483	28 230
Rîșcani	68 715	68 371	67 929	32 914	32 768	32 584	35 801	35 603	35 345
Sîngerei	92 556	92 365	92 155	45 324	45 245	45 200	47 232	47 120	46 955
Soroca	100 106	100 098	100 078	48 559	48 609	48 585	51 547	51 489	51 493
Centru	1 060 409	1 058 669	1 057 096	518 434	517 675	516 970	541 975	540 994	540 126
Anenii Noi	83 429	83 403	83 419	40 727	40 714	40 759	42 702	42 689	42 660
Călărași	78 482	78 053	77 768	38 687	38 423	38 216	39 795	39 630	39 552
Criuleni	73 700	73 648	73 633	36 021	36 009	36 056	37 679	37 639	37 577
Dubăsari	35 196	35 292	35 316	17 215	17 276	17 281	17 981	18 016	18 035
Hîncești	121 218	120 746	120 176	59 786	59 578	59 338	61 432	61 168	60 838
Ialoveni	100 676	100 925	101 331	49 517	49 659	49 877	51 159	51 266	51 454
Nisporeni	66 094	65 865	65 581	32 568	32 449	32 306	33 526	33 416	33 275
Orhei	125 376	125 175	124 971	60 205	60 100	59 948	65 171	65 075	65 023
Rezina	51 212	51 042	50 803	25 281	25 242	25 140	25 931	25 800	25 663
Strășeni	92 098	92 173	92 284	45 012	45 033	45 102	47 086	47 140	47 182
Șoldănești	42 440	42 127	41 939	20 728	20 596	20 529	21 712	21 531	21 410
Telenești	73 102	72 862	72 608	36 372	36 293	36 153	36 730	36 569	36 455
Ungheni	117 386	117 358	117 267	56 315	56 303	56 265	61 071	61 055	61 002
Sud	536 008	533 921	532 462	263 380	262 302	261 607	272 628	271 619	270 855
Basarabeasca	28 683	28 623	28 501	13 918	13 874	13 782	14 765	14 749	14 719
Cahul	124 729	124 601	124 647	60 286	60 169	60 177	64 443	64 432	64 470
Cantemir	62 262	62 053	61 954	31 094	30 984	30 918	31 168	31 069	31 036
Căușeni	91 318	90 831	90 497	44 918	44 699	44 573	46 400	46 132	45 924
Cimișlia	60 771	60 393	60 069	29 882	29 714	29 562	30 889	30 679	30 507
Leova	53 206	53 041	52 834	26 549	26 478	26 384	26 657	26 563	26 450
Ștefan Vodă	71 030	70 705	70 397	35 243	35 046	34 932	35 787	35 659	35 465
Taraclia	44 009	43 674	43 563	21 490	21 338	21 279	22 519	22 336	22 284
UTA Găgăuzia	161 897	161 760	161 876	77 951	77 919	77 914	83 946	83 841	83 962

3. POPULAȚIE

Regiuni de dezvoltare/ municipii, raioane	Ambele sexe			Masculin			Feminin		
	2014	2015	2016	2014	2015	2016	2014	2015	2016
Populație urbană									
Total țară	1 502 996	1 507 265	1 511 051	706 524	708 035	709 179	796 472	799 230	801 872
Mun. Chișinău	731 678	736 065	739 903	341 722	343 423	344 846	389 956	392 642	395 057
Nord	356 908	356 920	356 866	167 435	167 498	167 451	189 473	189 422	189 415
mun. Bălți	144 855	145 315	145 803	66 393	66 642	66 864	78 462	78 673	78 939
Briceni	15 407	15 302	15 342	7 319	7 266	7 300	8 088	8 036	8 042
Dondușeni	10 564	10 452	10 396	4 876	4 818	4 774	5 688	5 634	5 622
Drochia	20 508	20 547	20 500	9 682	9 702	9 657	10 826	10 845	10 843
Edineț	25 994	25 991	25 945	12 129	12 139	12 111	13 865	13 852	13 834
Fălești	16 810	16 876	16 884	8 066	8 109	8 109	8 744	8 767	8 775
Florești	19 740	19 746	19 704	9 269	9 275	9 262	10 471	10 471	10 442
Glodeni	11 489	11 405	11 321	5 420	5 381	5 357	6 069	6 024	5 964
Ocnia	19 278	19 221	19 153	9 217	9 165	9 152	10 061	10 056	10 001
Rîșcani	16 047	15 775	15 580	7 625	7 528	7 427	8 422	8 247	8 153
Sîngerei	18 690	18 677	18 674	8 947	8 948	8 970	9 743	9 729	9 704
Soroca	37 526	37 613	37 564	18 492	18 525	18 468	19 034	19 088	19 096
Centru	207 216	207 215	207 229	98 444	98 321	98 230	108 772	108 894	108 999
Anenii Noi	8 798	8 807	8 841	4 111	4 108	4 129	4 687	4 699	4 712
Călărași	16 563	16 477	16 352	8 098	8 008	7 896	8 465	8 469	8 456
Criuleni	8 560	8 529	8 510	4 083	4 068	4 068	4 477	4 461	4 442
Dubăsari	-	-	-	-	-	-	-	-	-
Hîncești	17 372	17 311	17 264	8 208	8 179	8 151	9 164	9 132	9 113
Ialoveni	16 173	16 278	16 405	7 804	7 826	7 884	8 369	8 452	8 521
Nisporeni	14 438	14 397	14 356	6 984	6 972	6 954	7 454	7 425	7 402
Orhei	33 578	33 580	33 703	15 538	15 501	15 543	18 040	18 079	18 160
Rezina	12 837	12 837	12 847	6 301	6 304	6 300	6 536	6 533	6 547
Strășeni	22 047	22 117	22 110	10 678	10 692	10 692	11 369	11 425	11 418
Șoldănești	7 547	7 536	7 536	3 612	3 632	3 630	3 935	3 904	3 906
Telenești	8 148	8 169	8 138	3 888	3 890	3 851	4 260	4 279	4 287
Ungheni	41 155	41 177	41 167	19 139	19 141	19 132	22 016	22 036	22 035
Sud	141 739	141 575	141 293	67 812	67 688	67 476	73 927	73 887	73 817
Basarabeasca	12 456	12 483	12 455	5 967	5 980	5 955	6 489	6 503	6 500
Cahul	39 619	39 645	39 604	18 398	18 390	18 362	21 221	21 255	21 242
Cantemir	5 774	5 786	5 773	2 723	2 716	2 697	3 051	3 070	3 076
Căușeni	24 378	24 385	24 398	11 847	11 853	11 851	12 531	12 532	12 547
Cimișlia	14 395	14 397	14 318	6 955	6 940	6 887	7 440	7 457	7 431
Leova	15 642	15 609	15 517	7 745	7 721	7 655	7 897	7 888	7 862
Ștefan Vodă	8 632	8 618	8 544	4 174	4 172	4 140	4 458	4 446	4 404
Taraclia	20 843	20 652	20 684	10 003	9 916	9 929	10 840	10 736	10 755
UTA Găgăuzia	65 455	65 490	65 760	31 111	31 105	31 176	34 344	34 385	34 584

3. POPULAȚIE

Regiuni de dezvoltare/ municipii, raioane	Ambele sexe			Masculin			Feminin		
	2014	2015	2016	2014	2015	2016	2014	2015	2016
Populație rurală									
Total țară	2 054 638	2 047 894	2 042 005	1 004 982	1 002 209	999 906	1 049 656	1 045 685	1 042 099
Mun. Chișinău	72 798	73 498	74 244	35 643	35 925	36 213	37 155	37 573	38 031
Nord	637 936	634 326	630 609	306 941	305 502	304 084	330 995	328 824	326 525
mun. Bălți	4 929	4 927	4 936	2 367	2 364	2 379	2 562	2 563	2 557
Briceni	58 538	58 131	57 551	28 024	27 879	27 607	30 514	30 252	29 944
Dondușeni	33 139	32 840	32 456	15 585	15 475	15 330	17 554	17 365	17 126
Drochia	67 990	67 460	66 937	32 386	32 149	31 975	35 604	35 311	34 962
Edineț	55 595	55 165	54 774	26 469	26 317	26 191	29 126	28 848	28 583
Fălești	75 127	74 901	74 606	36 592	36 486	36 335	38 535	38 415	38 271
Florești	68 978	68 396	67 852	33 321	33 071	32 819	35 657	35 325	35 033
Glodeni	48 943	48 637	48 328	23 591	23 467	23 348	25 352	25 170	24 980
Ocnița	35 583	35 100	34 825	16 873	16 673	16 596	18 710	18 427	18 229
Rîșcani	52 668	52 596	52 349	25 289	25 240	25 157	27 379	27 356	27 192
Sîngerei	73 866	73 688	73 481	36 377	36 297	36 230	37 489	37 391	37 251
Soroca	62 580	62 485	62 514	30 067	30 084	30 117	32 513	32 401	32 397
Centru	853 193	851 454	849 867	419 990	419 354	418 740	433 203	432 100	431 127
Anenii Noi	74 631	74 596	74 578	36 616	36 606	36 630	38 015	37 990	37 948
Călărași	61 919	61 576	61 416	30 589	30 415	30 320	31 330	31 161	31 096
Criuleni	65 140	65 119	65 123	31 938	31 941	31 988	33 202	33 178	33 135
Dubăsari	35 196	35 292	35 316	17 215	17 276	17 281	17 981	18 016	18 035
Hîncești	103 846	103 435	102 912	51 578	51 399	51 187	52 268	52 036	51 725
Ialoveni	84 503	84 647	84 926	41 713	41 833	41 993	42 790	42 814	42 933
Nisporeni	51 656	51 468	51 225	25 584	25 477	25 352	26 072	25 991	25 873
Orhei	91 798	91 595	91 268	44 667	44 599	44 405	47 131	46 996	46 863
Rezina	38 375	38 205	37 956	18 980	18 938	18 840	19 395	19 267	19 116
Strășeni	70 051	70 056	70 174	34 334	34 341	34 410	35 717	35 715	35 764
Șoldănești	34 893	34 591	34 403	17 116	16 964	16 899	17 777	17 627	17 504
Telenești	64 954	64 693	64 470	32 484	32 403	32 302	32 470	32 290	32 168
Ungheni	76 231	76 181	76 100	37 176	37 162	37 133	39 055	39 019	38 967
Sud	394 269	392 346	391 169	195 568	194 614	194 131	198 701	197 732	197 038
Basarabeasca	16 227	16 140	16 046	7 951	7 894	7 827	8 276	8 246	8 219
Cahul	85 110	84 956	85 043	41 888	41 779	41 815	43 222	43 177	43 228
Cantemir	56 488	56 267	56 181	28 371	28 268	28 221	28 117	27 999	27 960
Căușeni	66 940	66 446	66 099	33 071	32 846	32 722	33 869	33 600	33 377
Cimișlia	46 376	45 996	45 751	22 927	22 774	22 675	23 449	23 222	23 076
Leova	37 564	37 432	37 317	18 804	18 757	18 729	18 760	18 675	18 588
Ștefan Vodă	62 398	62 087	61 853	31 069	30 874	30 792	31 329	31 213	31 061
Taraclia	23 166	23 022	22 879	11 487	11 422	11 350	11 679	11 600	11 529
UTA Găgăuzia	96 442	96 270	96 116	46 840	46 814	46 738	49 602	49 456	49 378

3. POPULAȚIE

3.2. Densitatea populației (la începutul anului)

locuitori pe 1 km²

Regiuni de dezvoltare/ municipii, raioane	2012	2013	2014	2015	2016
Total țară	117,2	117,2	117,2	117,1	117,0
Mun. Chișinău	1 390,3	1 400,6	1 407,4	1 416,3	1 424,3
Nord	100,1	99,8	99,3	99,0	98,6
mun. Bălți	1 912,2	1 919,2	1 920,2	1 926,0	1 932,4
Briceni	91,7	91,3	90,8	90,2	89,5
Dondușeni	69,5	68,8	67,8	67,2	66,5
Drochia	89,5	88,9	88,5	88,0	87,4
Edineț	88,5	88,0	87,5	87,0	86,5
Fălești	86,1	85,9	85,7	85,6	85,3
Florești	80,8	80,3	80,1	79,5	79,0
Glodeni	81,5	80,8	80,1	79,6	79,1
Ocnița	93,3	92,9	91,8	90,9	90,3
Rîșcani	74,2	73,8	73,4	73,0	72,6
Sîngerei	90,2	90,1	89,5	89,4	89,2
Soroca	96,0	96,0	96,0	96,0	96,0
Centru	99,9	99,8	99,7	99,6	99,4
Anenii Noi	93,7	93,7	94,0	94,0	94,0
Călărași	104,6	104,3	104,2	103,6	103,2
Criuleni	106,6	106,6	107,1	107,1	107,0
Dubăsari	113,7	114,1	113,8	114,1	114,2
Hîncești	82,6	82,3	82,3	82,0	81,6
Ialoveni	127,3	127,9	128,5	128,8	129,3
Nisporeni	105,8	105,4	105,1	104,7	104,3
Orhei	102,4	102,2	102,1	101,9	101,7
Rezina	84,1	83,5	82,4	82,1	81,7
Strășeni	125,6	125,8	126,3	126,4	126,6
Șoldănești	71,9	71,4	70,9	70,4	70,1
Telenești	87,1	86,6	86,1	85,9	85,6
Ungheni	108,3	108,4	108,4	108,4	108,3
Sud	73,0	72,8	72,6	72,4	72,2
Basarabesca	98,5	97,9	97,4	97,2	96,8
Cahul	80,8	80,8	80,7	80,6	80,7
Cantemir	72,0	71,7	71,7	71,5	71,4
Căușeni	70,2	69,9	69,7	69,3	69,1
Cimișlia	66,4	65,9	65,8	65,4	65,0
Leova	70,1	69,7	69,6	69,4	69,1
Ștefan Vodă	71,6	71,4	71,1	70,8	70,5
Taraclia	65,5	65,4	65,3	64,8	64,6
UTA Găgăuzia	87,2	87,5	87,6	87,5	87,6

3. POPULAȚIE

3.3. Populația stabilă pe principalele grupe de vîrstă (la începutul anului)

persoane

Regiuni de dezvoltare/ municipii, raioane	Total populație			inclusiv:								
				sub vîrsta aptă de muncă			în vîrsta aptă de muncă			peste vîrsta aptă de muncă		
	2014	2015	2016	2014	2015	2016	2014	2015	2016	2014	2015	2016
Total țară	3 557 634	3 555 159	3 553 056	610 012	607 034	605 647	2 349 170	2 331 973	2 313 927	598 452	616 152	633 482
Mun. Chișinău	804 476	809 563	814 147	114 802	115 144	115 385	566 300	565 408	563 889	123 374	129 011	134 873
Nord	994 844	991 246	987 475	166 394	165 200	164 600	627 110	621 600	615 631	201 340	204 446	207 244
mun. Bălți	149 784	150 242	150 739	22 247	22 333	22 481	101 609	100 927	100 217	25 928	26 982	28 041
Briceni	73 945	73 433	72 893	12 139	11 903	11 764	44 945	44 779	44 417	16 861	16 751	16 712
Dondușeni	43 703	43 292	42 852	6 812	6 721	6 692	25 764	25 527	25 256	11 127	11 044	10 904
Drochia	88 498	88 007	87 437	14 337	14 268	14 260	53 403	52 748	51 953	20 758	20 991	21 224
Edineț	81 589	81 156	80 719	13 447	13 372	13 270	49 333	48 816	48 321	18 809	18 968	19 128
Fălești	91 937	91 777	91 490	17 268	17 239	17 227	57 821	57 437	56 945	16 848	17 101	17 318
Florești	88 718	88 142	87 556	15 240	15 195	15 226	56 018	55 375	54 514	17 460	17 572	17 816
Glodeni	60 432	60 042	59 649	10 756	10 655	10 547	37 683	37 132	36 734	11 993	12 255	12 368
Ocnița	54 861	54 321	53 978	8 011	7 857	7 766	34 889	34 382	34 000	11 961	12 082	12 212
Rîșcani	68 715	68 371	67 929	11 580	11 504	11 446	42 043	41 564	41 013	15 092	15 303	15 470
Sîngerei	92 556	92 365	92 155	18 266	18 104	18 031	58 792	58 281	57 806	15 498	15 980	16 318
Soroca	100 106	100 098	100 078	16 291	16 049	15 890	64 810	64 632	64 455	19 005	19 417	19 733
Centru	1 060 409	1 058 669	1 057 096	200 370	199 650	199 437	696 853	690 642	684 450	163 186	168 377	173 209
Anenii Noi	83 429	83 403	83 419	14 939	14 868	14 908	55 396	54 779	54 139	13 094	13 756	14 372
Călărași	78 482	78 053	77 768	13 882	13 868	13 915	51 274	50 618	50 008	13 326	13 567	13 845
Criuleni	73 700	73 648	73 633	14 391	14 439	14 539	48 811	48 329	47 840	10 498	10 880	11 254
Dubăsari	35 196	35 292	35 316	6 191	6 169	6 189	23 284	23 174	22 935	5 721	5 949	6 192
Hîncești	121 218	120 746	120 176	22 824	22 536	22 330	79 825	79 081	78 128	18 569	19 129	19 718
Ialoveni	100 676	100 925	101 331	19 851	19 789	19 829	67 560	67 310	67 072	13 265	13 826	14 430
Nisporeni	66 094	65 865	65 581	12 870	12 696	12 556	43 329	43 006	42 622	9 895	10 163	10 403
Orhei	125 376	125 175	124 971	22 786	22 840	22 829	82 644	81 737	81 067	19 946	20 598	21 075
Rezina	51 212	51 042	50 803	9 253	9 242	9 241	33 491	33 133	32 705	8 468	8 667	8 857
Strășeni	92 098	92 173	92 284	17 732	17 816	17 887	60 678	60 140	59 678	13 688	14 217	14 719
Șoldănești	42 440	42 127	41 939	8 368	8 313	8 276	26 732	26 403	26 189	7 340	7 411	7 474
Telenești	73 102	72 862	72 608	14 382	14 157	13 999	47 586	47 210	46 842	11 134	11 495	11 767
Ungheni	117 386	117 358	117 267	22 901	22 917	22 939	76 243	75 722	75 225	18 242	18 719	19 103
Sud	536 008	533 921	532 462	98 226	96 793	95 999	353 003	349 560	346 176	84 779	87 568	90 287
Basarabeasca	28 683	28 623	28 501	4 791	4 647	4 561	19 408	19 251	19 013	4 484	4 725	4 927
Cahul	124 729	124 601	124 647	22 489	22 164	22 084	83 145	82 650	82 113	19 095	19 787	20 450
Cantemir	62 262	62 053	61 954	12 569	12 406	12 263	41 005	40 658	40 473	8 688	8 989	9 218
Căușeni	91 318	90 831	90 497	17 061	16 866	16 753	59 278	58 575	57 873	14 979	15 390	15 871
Cimișlia	60 771	60 393	60 069	10 269	9 968	9 704	40 373	39 950	39 563	10 129	10 475	10 802
Leova	53 206	53 041	52 834	9 876	9 786	9 781	35 512	35 204	34 696	7 818	8 051	8 357
Ștefan Vodă	71 030	70 705	70 397	13 699	13 604	13 607	45 666	45 064	44 448	11 665	12 037	12 342
Taraclia	44 009	43 674	43 563	7 472	7 352	7 246	28 616	28 208	27 997	7 921	8 114	8 320
UTA Găgăuzia	161 897	161 760	161 876	30 220	30 247	30 226	105 904	104 763	103 781	25 773	26 750	27 869

3. POPULAȚIE

3.4. Vîrsta medie a populației (la începutul anului)

Regiuni de dezvoltare/ municipii, raioane	ani								
	Ambele sexe			Masculin			Feminin		
	2014	2015	2016	2014	2015	2016	2014	2015	2016
Populație total									
Total țară	37,2	37,5	37,8	35,5	35,8	36,0	38,8	39,1	39,4
Mun. Chișinău	37,4	37,7	38,2	35,8	36,2	36,6	38,7	39,1	39,6
Nord	39,1	39,2	39,4	37,0	37,1	37,3	41,0	41,2	41,3
mun. Bălți	38,3	38,6	39,0	36,3	36,7	37,0	39,9	40,3	40,6
Briceni	40,3	40,4	40,5	38,0	38,1	38,3	42,5	42,6	42,6
Dondușeni	41,5	41,6	41,5	38,8	38,8	38,8	43,9	44,0	44,0
Drochia	40,7	40,9	41,0	38,4	38,6	38,7	42,8	43,0	43,1
Edineț	40,5	40,6	40,7	38,2	38,3	38,4	42,6	42,7	42,9
Fălești	37,5	37,6	37,8	35,8	35,9	36,1	39,1	39,3	39,4
Florești	38,6	38,7	38,8	36,6	36,7	36,8	40,5	40,6	40,7
Glodeni	38,6	38,8	38,9	36,5	36,7	36,8	40,5	40,7	40,9
Ocnîța	40,7	41,0	41,2	38,4	38,7	39,0	42,8	43,0	43,2
Rîșcani	39,8	40,0	40,2	37,6	37,8	38,0	41,9	42,0	42,2
Sîngerei	36,4	36,6	36,7	34,6	34,7	34,9	38,1	38,3	38,5
Soroca	38,7	39,0	39,2	36,8	37,1	37,3	40,6	40,8	41,0
Centru	36,0	36,2	36,4	34,5	34,7	34,9	37,5	37,7	37,9
Anenii Noi	36,8	37,0	37,3	35,4	35,6	35,9	38,0	38,4	38,6
Călărași	36,9	37,1	37,3	35,3	35,5	35,6	38,5	38,7	38,9
Criuleni	35,3	35,5	35,7	33,8	34,0	34,2	36,7	36,9	37,1
Dubăsari	36,9	37,1	37,4	35,3	35,5	35,7	38,4	38,7	39,0
Hîncești	35,7	36,0	36,2	34,4	34,6	34,9	37,0	37,3	37,5
Ialoveni	34,7	35,0	35,3	33,5	33,8	34,0	35,9	36,2	36,5
Nisporeni	35,6	35,8	36,0	34,2	34,4	34,6	36,9	37,2	37,4
Orhei	36,5	36,7	36,9	34,7	34,9	35,0	38,1	38,3	38,5
Rezina	37,1	37,2	37,4	35,6	35,7	35,9	38,6	38,7	39,0
Strășeni	35,8	36,0	36,2	34,6	34,8	35,0	36,9	37,2	37,4
Șoldănești	37,1	37,2	37,3	35,5	35,6	35,7	38,6	38,7	38,8
Telenești	35,7	35,9	36,1	34,2	34,4	34,6	37,2	37,4	37,6
Ungheni	35,8	36,0	36,2	33,9	34,1	34,3	37,6	37,8	38,0
Sud	36,4	36,6	36,9	34,9	35,1	35,3	37,9	38,1	38,4
Basarabeasca	37,1	37,5	37,8	35,3	35,7	35,9	38,8	39,3	39,6
Cahul	36,2	36,5	36,8	34,7	35,0	35,2	37,7	38,0	38,3
Cantemir	34,9	35,1	35,4	33,6	33,8	34,1	36,2	36,5	36,7
Căușeni	36,5	36,8	37,0	34,8	35,1	35,3	38,2	38,4	38,7
Cimișlia	37,0	37,3	37,6	35,6	35,9	36,2	38,3	38,6	38,9
Leova	35,9	36,1	36,3	34,5	34,7	34,8	37,4	37,6	37,8
Ștefan Vodă	36,3	36,5	36,7	35,0	35,1	35,3	37,7	37,9	38,1
Taraclia	37,9	38,2	38,4	36,2	36,4	36,6	39,7	39,9	40,2
UTA Găgăuzia	36,4	36,6	36,9	34,7	34,9	35,1	38,1	38,3	38,6

3. POPULAȚIE

Regiuni de dezvoltare/ municipii, raioane	Ambele sexe			Masculin			Feminin		
	2014	2015	2016	2014	2015	2016	2014	2015	2016
Populație urbană									
Total țară	37,9	38,3	38,6	36,2	36,5	36,9	39,4	39,8	40,2
Mun. Chișinău	37,6	38,0	38,4	36,0	36,4	36,8	39,0	39,4	39,8
Nord	38,9	39,2	39,5	37,0	37,2	37,5	40,6	40,9	41,3
mun. Bălți	38,3	38,7	39,0	36,4	36,7	37,0	40,0	40,3	40,7
Briceni	40,2	40,5	40,8	37,5	37,8	38,1	42,7	43,0	43,2
Dondușeni	42,2	42,2	42,3	40,1	40,1	40,0	43,9	44,0	44,2
Drochia	40,7	40,9	41,2	38,8	39,0	39,3	42,4	42,6	43,0
Edineț	40,5	40,8	41,1	38,4	38,5	38,7	42,4	42,8	43,1
Fălești	38,2	38,4	38,6	36,7	36,9	37,1	39,7	39,8	40,0
Florești	38,2	38,4	38,7	36,1	36,2	36,5	40,1	40,3	40,6
Glodeni	39,8	40,1	40,4	37,7	37,9	38,1	41,7	42,1	42,5
Ocnîța	39,1	39,6	40,1	37,2	37,7	38,2	40,9	41,3	41,8
Rîșcani	39,7	39,5	39,8	37,8	37,8	38,0	41,4	41,2	41,4
Sîngerei	38,0	38,2	38,5	36,0	36,3	36,5	39,7	40,1	40,4
Soroca	38,2	38,6	39,0	36,7	37,0	37,4	39,7	40,1	40,5
Centru	37,3	37,7	38,1	35,7	36,0	36,4	38,8	39,2	39,6
Anenii Noi	39,8	40,2	40,4	38,0	38,2	38,4	41,5	41,9	42,1
Călărași	37,9	38,2	38,4	36,1	36,4	36,7	39,5	39,8	40,0
Criuleni	38,1	38,6	38,9	36,7	37,1	37,6	39,4	39,9	40,2
Dubăsari	-	-	-	-	-	-	-	-	-
Hîncești	37,0	37,3	37,7	35,4	35,6	36,0	38,4	38,8	39,2
Ialoveni	35,7	36,2	36,6	34,6	35,0	35,4	36,8	37,3	37,8
Nisporeni	38,4	38,7	39,1	36,7	37,0	37,4	39,9	40,2	40,7
Orhei	38,2	38,5	38,8	36,3	36,6	36,9	39,7	40,1	40,5
Rezina	38,5	38,8	39,1	37,3	37,6	38,0	39,6	39,9	40,2
Strășeni	36,2	36,5	36,9	34,8	35,1	35,4	37,5	37,8	38,3
Șoldănești	36,8	37,2	37,5	35,1	35,7	36,1	38,3	38,7	38,9
Telenești	37,2	37,5	38,0	35,6	35,9	36,4	38,7	39,1	39,5
Ungheni	36,6	37,0	37,4	34,6	35,0	35,4	38,3	38,8	39,2
Sud	37,8	38,2	38,5	36,1	36,4	36,7	39,5	39,8	40,2
Basarabeasca	38,9	39,3	39,7	36,7	37,1	37,5	41,0	41,4	41,7
Cahul	37,6	38,0	38,4	35,7	36,1	36,5	39,3	39,6	40,1
Cantemir	37,6	38,4	38,9	36,2	37,0	37,5	38,8	39,6	40,1
Căușeni	37,3	37,6	37,9	35,6	35,9	36,1	38,9	39,3	39,6
Cimișlia	38,2	38,6	38,9	36,8	37,1	37,4	39,6	39,9	40,3
Leova	38,5	38,8	38,9	36,6	36,9	37,1	40,3	40,6	40,7
Ștefan Vodă	37,4	37,8	38,1	36,2	36,6	36,9	38,5	38,8	39,2
Taraclia	37,7	38,0	38,2	35,9	36,2	36,4	39,4	39,6	39,9
UTA Găgăuzia	38,0	38,2	38,5	36,0	36,2	36,4	39,8	40,0	40,3

3. POPULAȚIE

Regiuni de dezvoltare/ municipii, raioane	Ambele sexe			Masculin			Feminin		
	2014	2015	2016	2014	2015	2016	2014	2015	2016
Populație rurală									
Total țară	36,8	36,9	37,1	35,1	35,3	35,4	38,4	38,5	38,7
Mun. Chișinău	35,1	35,4	35,7	34,0	34,4	34,6	36,1	36,3	36,7
Nord	39,1	39,3	39,3	37,0	37,1	37,2	41,2	41,3	41,4
mun. Bălți	37,1	37,3	37,2	35,4	35,5	35,3	38,7	38,9	39,1
Briceni	40,4	40,4	40,5	38,1	38,2	38,3	42,4	42,4	42,5
Dondușeni	41,3	41,4	41,3	38,4	38,4	38,5	43,9	44,0	43,9
Drochia	40,8	40,9	41,0	38,3	38,5	38,6	43,0	43,1	43,2
Edineț	40,5	40,5	40,6	38,1	38,2	38,2	42,7	42,7	42,7
Fălești	37,3	37,5	37,6	35,6	35,7	35,8	39,0	39,1	39,2
Florești	38,7	38,8	38,9	36,7	36,8	36,9	40,6	40,6	40,7
Glodeni	38,3	38,4	38,5	36,2	36,4	36,4	40,2	40,4	40,5
Ocnîța	41,5	41,7	41,8	39,1	39,3	39,4	43,8	43,9	44,0
Rîșcani	39,9	40,1	40,3	37,6	37,8	37,9	42,0	42,3	42,5
Sîngerei	36,0	36,1	36,3	34,2	34,4	34,5	37,7	37,8	38,0
Soroca	39,1	39,2	39,3	36,9	37,1	37,2	41,1	41,2	41,2
Centru	35,7	35,9	36,0	34,2	34,4	34,6	37,1	37,3	37,5
Anenii Noi	36,4	36,7	36,9	35,1	35,4	35,6	37,6	37,9	38,2
Călărași	36,7	36,8	37,0	35,1	35,2	35,4	38,2	38,4	38,6
Criuleni	34,9	35,1	35,2	33,5	33,6	33,8	36,3	36,5	36,7
Dubăsari	36,9	37,1	37,4	35,3	35,5	35,7	38,4	38,7	39,0
Hîncești	35,5	35,8	36,0	34,3	34,5	34,7	36,8	37,0	37,2
Ialoveni	34,5	34,8	35,0	33,2	33,5	33,7	35,8	36,0	36,3
Nisporeni	34,8	35,0	35,1	33,5	33,7	33,8	36,1	36,3	36,4
Orhei	35,9	36,0	36,1	34,1	34,3	34,4	37,5	37,7	37,8
Rezina	36,6	36,7	36,9	35,0	35,1	35,2	38,2	38,3	38,5
Strășeni	35,7	35,9	36,0	34,5	34,7	34,9	36,8	36,9	37,1
Șoldănești	37,1	37,2	37,3	35,6	35,6	35,7	38,6	38,7	38,8
Telenești	35,5	35,7	35,9	34,1	34,2	34,4	37,0	37,2	37,4
Ungheni	35,4	35,5	35,5	33,5	33,6	33,7	37,2	37,3	37,3
Sud	35,9	36,1	36,3	34,4	34,6	34,8	37,3	37,5	37,7
Basarabeasca	35,8	36,1	36,4	34,3	34,6	34,8	37,2	37,6	37,9
Cahul	35,6	35,9	36,1	34,2	34,5	34,7	36,9	37,2	37,4
Cantemir	34,6	34,8	35,0	33,4	33,5	33,8	35,9	36,1	36,3
Căușeni	36,3	36,5	36,7	34,6	34,8	35,0	37,9	38,1	38,4
Cimișlia	36,6	36,9	37,2	35,2	35,5	35,8	37,9	38,2	38,5
Leova	34,9	35,0	35,2	33,6	33,8	33,9	36,2	36,3	36,5
Ștefan Vodă	36,2	36,4	36,5	34,8	34,9	35,1	37,6	37,8	37,9
Taraclia	38,1	38,4	38,6	36,3	36,6	36,8	39,9	40,2	40,4
UTA Găgăuzia	35,4	35,6	35,8	33,8	34,0	34,2	36,9	37,1	37,4

3. POPULAȚIE

3.5. Coeficientul îmbătrînirii populației (numărul persoanelor în vîrstă de 60 ani și peste la 100 locuitori)

Regiuni de dezvoltare/ municipii, raioane	Ambele sexe			Masculin			Feminin		
	2013	2014	2015	2013	2014	2015	2013	2014	2015
Populație total									
Total țară	15,7	16,2	16,7	13,0	13,4	13,8	18,3	18,8	19,3
Mun. Chișinău	14,1	14,7	15,3	12,1	12,6	13,1	15,9	16,6	17,3
Nord	19,2	19,5	19,8	15,5	15,8	16,1	22,5	22,8	23,2
mun. Bălți	16,0	16,6	17,2	13,1	13,7	14,2	18,4	19,1	19,8
Briceni	21,6	21,6	21,7	17,3	17,4	17,5	25,5	25,5	25,6
Dondușeni	24,3	24,4	24,3	19,4	19,4	19,2	28,7	28,9	28,7
Drochia	22,4	22,7	23,0	18,4	18,6	19,0	26,0	26,4	26,7
Edineț	22,0	22,2	22,5	18,0	18,2	18,5	25,6	25,9	26,2
Fălești	17,4	17,7	18,0	14,2	14,5	14,8	20,4	20,7	21,0
Florești	18,7	18,9	19,3	15,0	15,3	15,6	22,2	22,2	22,6
Glodeni	19,1	19,4	19,7	15,3	15,6	15,8	22,6	22,9	23,3
Ocnîța	20,6	21,0	21,3	16,7	17,1	17,4	24,1	24,5	24,9
Rîșcani	21,0	21,3	21,5	17,1	17,4	17,5	24,6	24,9	25,2
Sîngerei	15,8	16,3	16,7	12,7	13,1	13,6	18,7	19,2	19,6
Soroca	18,1	18,4	18,6	14,4	14,8	14,9	21,6	21,9	22,1
Centru	14,3	14,8	15,3	11,9	12,3	12,7	16,7	17,3	17,7
Anenii Noi	14,5	15,3	15,9	12,4	13,0	13,6	16,4	17,4	18,1
Călărași	16,0	16,3	16,8	13,2	13,4	13,8	18,7	19,2	19,6
Criuleni	13,2	13,7	14,2	10,8	11,3	11,6	15,5	16,1	16,6
Dubăsari	15,0	15,8	16,5	12,3	12,9	13,5	17,7	18,6	19,3
Hîncești	14,4	14,9	15,4	12,3	12,7	13,2	16,4	17,0	17,5
Ialoveni	12,1	12,7	13,2	10,1	10,6	11,1	14,1	14,7	15,3
Nisporeni	14,1	14,6	14,9	11,6	12,0	12,2	16,5	17,0	17,4
Orhei	14,7	15,2	15,6	11,9	12,4	12,7	17,2	17,8	18,3
Rezina	15,6	15,9	16,3	12,9	13,1	13,5	18,3	18,7	19,1
Strășeni	13,9	14,4	15,0	11,9	12,5	13,0	15,8	16,3	16,9
Șoldănești	16,5	16,8	16,9	13,5	13,8	14,0	19,3	19,6	19,7
Telenești	14,3	14,7	15,2	11,7	12,1	12,5	16,8	17,4	17,8
Ungheni	14,4	14,8	15,1	11,6	11,8	12,1	17,0	17,5	17,9
Sud	14,8	15,3	15,9	12,1	12,7	13,2	17,3	17,9	18,5
Basarabeasca	14,2	15,2	16,0	11,0	11,8	12,6	17,3	18,4	19,2
Cahul	14,3	14,8	15,3	11,7	12,1	12,6	16,7	17,3	17,9
Cantemir	13,0	13,5	13,9	10,7	11,2	11,7	15,3	15,7	16,2
Căușeni	15,3	15,9	16,4	12,5	13,0	13,5	18,0	18,7	19,3
Cimișlia	15,7	16,4	16,9	13,4	14,0	14,4	18,0	18,6	19,2
Leova	13,7	14,2	14,7	11,1	11,6	12,1	16,4	16,8	17,4
Ștefan Vodă	15,4	16,0	16,6	12,9	13,5	14,1	17,8	18,4	19,0
Taraclia	16,9	17,6	18,2	13,5	14,3	14,8	20,1	20,8	21,5
UTA Găgăuzia	14,8	15,4	16,1	12,0	12,7	13,2	17,3	18,0	18,8

3. POPULAȚIE

Regiuni de dezvoltare/ municipii, raioane	Ambele sexe			Masculin			Feminin		
	2013	2014	2015	2013	2014	2015	2013	2014	2015
Populație urbană									
Total țară	15,2	15,9	16,6	12,9	13,5	14,0	17,3	18,1	18,8
Mun. Chișinău	14,3	15,0	15,6	12,3	12,8	13,3	16,1	16,9	17,6
Nord	17,3	17,9	18,6	14,5	15,0	15,6	19,8	20,5	21,2
mun. Bălți	16,0	16,6	17,3	13,2	13,7	14,2	18,5	19,1	19,8
Briceni	19,4	20,0	20,6	15,7	16,2	16,6	22,7	23,5	24,2
Dondușeni	21,8	22,2	22,1	19,1	19,3	19,2	24,2	24,6	24,7
Drochia	20,9	21,5	22,4	18,3	18,6	19,5	23,2	24,1	25,0
Edineț	21,0	21,8	22,4	17,9	18,5	19,1	23,7	24,7	25,4
Fălești	16,5	17,2	18,0	13,9	14,6	15,5	18,9	19,6	20,4
Florești	16,3	16,6	17,3	13,1	13,5	14,1	19,0	19,4	20,1
Glodeni	19,5	20,6	21,9	16,7	17,6	18,6	22,0	23,3	24,8
Ocnîța	16,0	17,0	17,9	13,7	14,7	15,2	18,0	19,2	20,3
Rîșcani	20,3	20,4	21,4	18,0	18,1	19,0	22,5	22,4	23,6
Sîngerei	15,5	16,3	17,2	13,0	13,5	14,4	17,8	18,8	19,7
Soroca	16,0	16,7	17,3	13,5	14,0	14,5	18,5	19,3	20,0
Centru	14,3	15,1	15,8	12,3	12,9	13,5	16,1	17,1	17,9
Anenii Noi	19,5	20,3	21,0	17,2	17,6	18,3	21,6	22,6	23,3
Călărași	15,1	15,8	16,5	12,8	13,3	14,1	17,2	18,1	18,8
Criuleni	15,3	16,2	17,1	14,0	14,5	15,5	16,5	17,8	18,6
Dubăsari	-	-	-	-	-	-	-	-	-
Hîncești	14,5	15,6	16,4	12,8	13,6	14,2	16,1	17,3	18,3
Ialoveni	11,4	12,1	12,6	10,1	10,7	11,1	12,5	13,4	13,9
Nisporeni	16,4	17,5	18,4	14,1	15,1	15,7	18,5	19,7	20,8
Orhei	15,8	16,5	17,1	13,3	13,9	14,3	17,9	18,8	19,5
Rezina	14,1	15,0	15,8	12,3	13,0	13,9	15,9	17,0	17,6
Strășeni	13,0	13,7	14,4	11,2	11,9	12,6	14,7	15,4	16,2
Șoldănești	13,4	14,6	15,6	11,3	13,0	14,2	15,3	16,1	17,0
Telenești	15,1	16,0	17,4	13,4	14,0	15,1	16,7	17,9	19,4
Ungheni	12,5	13,2	13,8	10,3	10,7	11,1	14,5	15,4	16,2
Sud	15,3	16,1	17,0	12,8	13,5	14,3	17,6	18,4	19,4
Basarabeasca	16,6	17,6	18,7	12,8	13,8	15,1	20,1	21,1	22,1
Cahul	14,8	15,5	16,3	12,3	12,8	13,5	16,9	17,7	18,7
Cantemir	10,3	12,2	13,8	9,1	11,2	12,4	11,4	13,0	15,1
Căușeni	15,1	16,0	16,8	12,8	13,6	14,5	17,2	18,2	19,0
Cimișlia	16,9	17,7	18,3	15,3	16,0	16,5	18,4	19,3	20,1
Leova	16,1	16,8	17,4	13,4	14,1	14,5	18,7	19,5	20,2
Ștefan Vodă	14,9	16,0	17,2	13,3	14,2	14,9	16,4	17,8	19,3
Taraclia	15,7	16,1	16,8	12,2	12,7	13,5	18,8	19,3	19,9
UTA Găgăuzia	17,2	17,9	18,5	14,0	14,6	15,1	20,0	20,9	21,6

3. POPULAȚIE

Regiuni de dezvoltare/ municipii, raioane	Ambele sexe			Masculin			Feminin		
	2013	2014	2015	2013	2014	2015	2013	2014	2015
Populație rurală									
Total țară	16,1	16,4	16,8	13,0	13,4	13,7	19,0	19,4	19,7
Mun. Chișinău	11,6	12,4	12,8	10,1	10,8	11,2	13,2	13,9	14,4
Nord	20,3	20,4	20,5	16,1	16,3	16,4	24,1	24,2	24,3
mun. Bălți	14,9	15,4	15,3	12,0	12,6	12,3	17,6	18,0	18,2
Briceni	22,1	22,1	22,0	17,7	17,7	17,7	26,2	26,1	26,0
Dondușeni	25,1	25,2	25,0	19,5	19,4	19,2	30,1	30,3	30,1
Drochia	22,8	23,0	23,2	18,4	18,6	18,8	26,9	27,1	27,3
Edineț	22,4	22,5	22,6	18,0	18,0	18,2	26,5	26,5	26,6
Fălești	17,6	17,8	18,0	14,3	14,5	14,7	20,8	21,0	21,1
Florești	19,5	19,5	19,8	15,6	15,8	16,1	23,1	23,0	23,4
Glodeni	18,9	19,1	19,2	14,9	15,2	15,2	22,7	22,8	23,0
Ocnîța	23,1	23,1	23,2	18,4	18,5	18,6	27,3	27,4	27,5
Rîșcani	21,2	21,6	21,6	16,8	17,2	17,1	25,3	25,7	25,7
Sîngerei	15,9	16,2	16,5	12,7	13,1	13,4	19,0	19,3	19,6
Soroca	19,3	19,5	19,4	15,0	15,2	15,1	23,4	23,4	23,3
Centru	14,4	14,8	15,2	11,8	12,2	12,5	16,8	17,3	17,7
Anenii Noi	13,9	14,7	15,3	11,8	12,5	13,0	15,8	16,7	17,4
Călărași	16,2	16,5	16,8	13,3	13,4	13,7	19,1	19,5	19,8
Criuleni	12,9	13,4	13,8	10,4	10,9	11,2	15,4	15,8	16,3
Dubăsari	15,0	15,8	16,5	12,3	12,9	13,5	17,7	18,6	19,3
Hîncești	14,3	14,8	15,2	12,2	12,6	13,0	16,4	16,9	17,4
Ialoveni	12,3	12,8	13,3	10,1	10,6	11,1	14,4	15,0	15,5
Nisporeni	13,5	13,7	13,9	10,9	11,2	11,3	16,0	16,2	16,4
Orhei	14,3	14,7	15,0	11,4	11,8	12,2	16,9	17,4	17,8
Rezina	16,1	16,2	16,5	13,0	13,2	13,4	19,1	19,2	19,6
Strășeni	14,2	14,6	15,2	12,2	12,7	13,1	16,1	16,6	17,1
Șoldănești	17,2	17,3	17,2	14,0	14,0	14,0	20,2	20,4	20,3
Telenești	14,2	14,6	14,9	11,4	11,8	12,2	16,9	17,3	17,6
Ungheni	15,4	15,6	15,8	12,3	12,4	12,6	18,4	18,7	18,9
Sud	14,6	15,1	15,5	11,9	12,4	12,8	17,2	17,7	18,2
Basarabeasca	12,4	13,3	13,9	9,6	10,2	10,7	15,2	16,2	17,0
Cahul	14,1	14,5	14,9	11,5	11,8	12,1	16,6	17,1	17,5
Cantemir	13,3	13,6	13,9	10,9	11,2	11,6	15,7	16,0	16,3
Căușeni	15,4	15,8	16,3	12,4	12,8	13,1	18,3	18,8	19,4
Cimișlia	15,4	15,9	16,4	12,9	13,4	13,8	17,9	18,4	18,9
Leova	12,7	13,1	13,6	10,1	10,6	11,1	15,4	15,6	16,2
Ștefan Vodă	15,4	15,9	16,5	12,9	13,4	14,0	18,0	18,5	19,0
Taraclia	18,0	19,0	19,4	14,6	15,6	15,9	21,3	22,2	22,9
UTA Găgăuzia	13,2	13,7	14,4	10,7	11,3	12,0	15,4	16,0	16,8

3. POPULAȚIE

3.6.Rata totală de fertilitate

(numărul mediu de copii născuți de o femeie pe parcursul vieții sale fertile)

Regiuni de dezvoltare/ municipii, raioane	2011	2012	2013	2014	2015
Total țară	1,27	1,28	1,24	1,28	1,30
Mun. Chișinău	0,91	0,91	0,87	0,87	0,85
Nord	1,35	1,36	1,34	1,40	1,43
mun. Bălți	1,01	1,04	1,04	1,05	1,08
Briceni	1,34	1,39	1,26	1,28	1,37
Dondușeni	1,38	1,42	1,50	1,54	1,50
Drochia	1,44	1,48	1,51	1,52	1,60
Edineț	1,45	1,41	1,45	1,49	1,49
Fălești	1,60	1,65	1,47	1,66	1,71
Florești	1,51	1,48	1,45	1,56	1,57
Glodeni	1,45	1,49	1,47	1,57	1,58
Ocnîța	1,16	1,26	1,21	1,18	1,28
Rîșcani	1,51	1,45	1,31	1,49	1,41
Sîngerei	1,63	1,62	1,61	1,66	1,65
Soroca	1,19	1,22	1,21	1,27	1,33
Centru	1,41	1,42	1,40	1,44	1,47
Anenii Noi	1,35	1,37	1,31	1,41	1,44
Călărași	1,39	1,33	1,41	1,42	1,52
Criuleni	1,51	1,49	1,48	1,54	1,60
Dubăsari	1,33	1,41	1,38	1,52	1,59
Hîncești	1,27	1,27	1,24	1,25	1,28
Ialoveni	1,43	1,38	1,40	1,31	1,41
Nisporeni	1,22	1,33	1,32	1,34	1,40
Orhei	1,42	1,38	1,42	1,48	1,44
Rezina	1,38	1,41	1,43	1,56	1,53
Strășeni	1,50	1,56	1,43	1,45	1,47
Șoldănești	1,71	1,62	1,54	1,76	1,79
Telenești	1,47	1,43	1,42	1,55	1,50
Ungheni	1,48	1,55	1,52	1,57	1,56
Sud	1,28	1,30	1,31	1,31	1,36
Basarabeasca	1,12	1,11	0,99	1,05	1,12
Cahul	1,15	1,22	1,27	1,19	1,29
Cantemir	1,27	1,53	1,41	1,44	1,45
Căușeni	1,40	1,29	1,38	1,33	1,36
Cimișlia	1,09	1,09	1,09	1,16	1,11
Leova	1,38	1,32	1,40	1,41	1,53
Ștefan Vodă	1,57	1,53	1,52	1,57	1,62
Taraclia	1,33	1,35	1,31	1,30	1,34
UTA Găgăuzia	1,49	1,47	1,39	1,42	1,38

3. POPULAȚIE

3.7. Indicii sarcinii demografice

(numărul copiilor în vîrstă de 0-14 ani și bătrînilor în vîrstă de 60 ani și peste la 100 persoane în vîrstă de 15-59 ani, la începutul anului)

Regiuni de dezvoltare/ municipii, raioane	Total			inclusiv în vîrstă:					
				0-14 ani			60+ ani		
	2014	2015	2016	2014	2015	2016	2014	2015	2016
Total țară	46,5	47,5	48,5	23,4	23,6	23,7	23,0	23,9	24,8
Mun. Chișinău	38,0	39,2	40,3	18,6	18,7	18,8	19,5	20,5	21,5
Nord	53,2	54,0	54,8	23,8	23,9	24,1	29,4	30,0	30,7
mun. Bălți	42,8	44,1	45,5	19,9	20,2	20,5	22,8	23,9	25,0
Briceni	58,2	58,0	58,1	24,0	23,8	23,8	34,1	34,2	34,3
Dondușeni	63,1	63,7	63,6	23,5	23,7	23,9	39,7	40,0	39,7
Drochia	60,0	60,8	61,9	24,2	24,3	24,6	35,8	36,5	37,3
Edineț	59,7	60,2	60,9	24,6	24,6	24,7	35,1	35,6	36,3
Fălești	53,6	54,4	55,4	26,9	27,0	27,4	26,8	27,4	27,9
Florești	53,2	53,8	55,2	24,5	24,8	25,3	28,7	29,0	29,9
Glodeni	55,2	55,8	56,7	25,6	25,6	25,8	29,6	30,2	30,9
Ocnîța	51,7	52,5	53,2	20,5	20,5	20,6	31,2	32,0	32,7
Rîșcani	58,0	58,8	59,3	24,8	25,0	25,0	33,2	33,8	34,3
Sîngerei	51,7	52,7	53,6	27,8	27,9	28,0	24,0	24,8	25,6
Soroca	49,4	49,8	50,0	22,4	22,2	22,1	27,0	27,6	27,8
Centru	47,0	48,1	49,2	25,9	26,1	26,4	21,1	22,0	22,8
Anenii Noi	45,2	47,0	48,4	24,2	24,6	24,9	21,0	22,4	23,6
Călărași	48,1	49,2	50,5	24,5	24,8	25,2	23,7	24,4	25,2
Criuleni	46,0	47,4	48,9	26,7	27,2	27,8	19,3	20,2	21,1
Dubăsari	45,7	47,2	49,0	23,8	24,0	24,4	21,9	23,2	24,6
Hîncești	46,8	47,7	48,5	25,7	25,7	25,7	21,1	22,0	22,8
Ialoveni	44,1	45,2	46,3	26,7	26,8	27,0	17,4	18,5	19,3
Nisporeni	47,5	48,1	48,5	26,7	26,5	26,4	20,8	21,6	22,1
Orhei	46,3	47,6	48,7	24,8	25,2	25,5	21,4	22,4	23,2
Rezina	48,1	49,0	50,0	25,0	25,3	25,6	23,1	23,7	24,5
Strășeni	47,1	48,3	49,9	26,6	26,9	27,4	20,4	21,4	22,5
Șoldănești	53,4	54,2	54,5	28,1	28,3	28,3	25,3	25,9	26,1
Telenești	47,9	48,8	49,5	26,8	26,8	26,8	21,1	21,9	22,7
Ungheni	48,4	49,3	50,4	27,1	27,3	27,7	21,4	22,1	22,7
Sud	46,6	47,5	48,6	24,9	24,9	25,0	21,7	22,6	23,6
Basarabeasca	42,0	43,2	44,7	21,8	21,5	21,5	20,2	21,7	23,2
Cahul	45,0	45,8	46,8	24,2	24,2	24,3	20,7	21,6	22,5
Cantemir	46,5	47,1	47,8	27,5	27,3	27,2	19,1	19,8	20,6
Căușeni	48,7	49,8	50,7	25,9	26,0	26,0	22,8	23,8	24,7
Cimișlia	45,3	46,0	46,5	22,4	22,1	21,8	22,9	23,9	24,7
Leova	44,8	45,8	47,1	24,9	25,0	25,4	19,9	20,7	21,7
Ștefan Vodă	50,0	51,4	53,2	27,0	27,3	27,7	23,0	24,2	25,4
Taraclia	48,3	49,6	50,8	23,3	23,3	23,4	25,0	26,3	27,4
UTA Găgăuzia	47,7	49,2	50,6	25,9	26,2	26,4	21,8	23,0	24,2

3. POPULAȚIE

3.8. Durata medie a vieții, pe sexe

Regiuni de dezvoltare/ municipii, raioane	Total			Bărbați			Femei		
	2013	2014	2015	2013	2014	2015	2013	2014	2015
Total țară	71,9	71,5	71,5	68,1	67,5	67,5	75,6	75,4	75,5
Mun. Chișinău	74,6	74,8	74,6	70,9	71,2	70,8	77,8	78,0	78,0
Nord	72,1	72,2	72,3	68,0	67,9	68,2	76,2	76,4	76,4
mun. Bălți	73,4	74,4	74,7	68,9	71,0	70,4	77,8	77,4	78,6
Briceni	72,3	72,4	73,0	67,5	68,0	68,8	77,0	77,0	77,2
Dondușeni	72,1	71,2	72,2	68,0	66,0	67,8	76,0	76,6	76,6
Drochia	72,9	73,8	73,2	68,8	68,9	68,7	77,0	79,0	77,9
Edineț	73,0	72,5	72,7	68,9	68,0	68,9	76,9	77,1	76,4
Fălești	71,4	71,5	71,1	67,5	66,6	67,2	75,3	76,7	75,3
Florești	70,6	70,1	70,5	66,9	66,5	66,1	74,2	73,7	75,1
Glodeni	71,5	72,5	70,5	67,5	68,3	66,8	75,5	76,7	74,3
Ocnîța	72,0	71,5	71,2	68,0	67,1	67,2	76,0	76,0	75,3
Rîșcani	71,9	73,2	72,5	67,8	68,9	63,9	76,0	77,6	77,2
Sîngerei	72,0	70,8	71,6	67,9	67,0	68,3	76,1	74,6	74,9
Soroca	71,5	71,5	72,4	67,1	67,5	68,5	76,0	75,7	76,4
Centru	70,3	69,7	69,5	66,7	65,9	65,6	73,9	73,6	73,5
Anenii Noi	71,0	71,5	71,1	68,0	67,7	68,3	73,9	75,2	74,1
Călărași	70,3	69,3	69,0	67,7	65,8	64,3	72,8	73,0	74,2
Criuleni	69,9	69,0	68,5	66,1	64,6	65,3	73,7	73,8	71,7
Dubăsari	70,5	70,8	71,8	66,4	67,2	67,9	75,2	74,6	75,6
Hîncești	69,7	69,8	68,8	66,1	65,9	65,6	73,4	74,0	72,3
Ialoveni	70,9	68,8	69,8	67,5	65,5	65,9	74,2	72,2	73,9
Nisporeni	70,9	69,6	68,1	67,0	66,2	64,2	74,9	73,1	72,4
Orhei	69,3	69,6	68,7	65,5	65,6	64,3	73,1	73,4	73,2
Rezina	69,1	68,7	68,0	65,3	65,3	64,4	73,1	72,2	72,0
Strășeni	70,9	68,8	69,8	68,0	65,7	65,7	73,8	72,0	74,4
Șoldănești	67,5	67,9	69,5	64,0	63,5	66,3	71,2	72,8	72,9
Telenești	70,2	69,7	69,0	66,5	65,8	65,1	74,1	73,9	73,4
Ungheni	71,5	71,6	71,3	66,9	67,3	67,1	75,8	75,6	75,3
Sud	70,6	69,9	70,5	67,2	65,9	66,4	74,1	74,1	74,8
Basarabeasca	69,0	72,1	68,9	65,1	66,8	63,3	72,9	77,3	75,1
Cahul	71,5	71,4	72,3	67,8	67,0	67,9	75,2	75,9	76,9
Cantemir	69,8	68,7	70,8	66,3	64,7	66,6	73,3	73,1	75,3
Căușeni	70,5	68,7	71,0	67,1	64,6	67,0	73,9	73,1	75,0
Cimișlia	70,9	69,6	68,8	68,3	66,2	65,4	73,2	73,3	72,4
Leova	69,4	69,6	68,1	65,7	66,6	64,1	73,4	72,7	72,5
Ștefan Vodă	69,4	69,0	69,7	66,3	65,5	66,7	72,7	72,9	73,0
Taraclia	73,1	71,1	71,6	69,8	66,7	66,8	76,4	75,8	76,7
UTA Găgăuzia	71,9	71,1	72,0	67,6	67,4	67,3	76,1	74,7	76,7

3. POPULAȚIE

3.9. Mișcarea naturală a populației

Regiuni de dezvoltare/ municipii, raioane	Născuți-vii		Decese		Sporul natural		Căsătorii		Divorțuri		Decese la o vîrstă sub 1 an	
	2014	2015	2014	2015	2014	2015	2014	2015	2014	2015	2014	2015
Date absolute												
Total țară ¹	38 616	38 610	39 494	39 906	-878	-1 295	25 624	24 708	11 130	11 199	372	375
Mun. Chișinău	7 170	6 845	6 272	6 433	898	412	6 457	6 408	2 285	2 849	49	70
Nord	10 578	10 697	12 892	12 988	-2 314	-2 291	6 279	6 222	2 984	2 906	120	98
mun. Bălți	1 442	1 439	1 338	1 361	104	78	1 067	1 043	427	539	13	11
Briceni	673	716	1 137	1 102	-464	-386	463	491	209	191	5	6
Dondușeni	446	435	768	714	-322	-279	235	261	143	137	6	3
Drochia	908	955	1 220	1 257	-312	-302	576	559	285	251	5	10
Edineț	844	842	1 200	1 176	-356	-334	460	493	229	245	13	10
Fălești	1 172	1 191	1 116	1 186	56	5	652	558	268	250	16	10
Florești	1 030	1 027	1 270	1 252	-240	-225	579	549	287	318	17	6
Glodeni	699	694	764	846	-65	-152	330	343	166	147	4	10
Ocnîța	449	480	814	767	-365	-287	240	253	151	124	5	11
Rîșcani	737	692	917	974	-180	-282	387	411	190	185	7	6
Sîngerei	1 192	1 183	1 070	1 056	122	127	629	594	241	236	20	8
Soroca	986	1 043	1 278	1 297	-292	-254	661	667	388	283	9	7
Centru	12 859	12 934	12 254	12 653	605	281	7 947	7 676	3 397	3 360	123	133
Anenii Noi	963	965	859	929	104	36	729	766	352	547	8	3
Călărași	907	971	1 030	1 008	-123	-37	533	505	227	243	10	15
Criuleni	978	990	832	882	146	108	615	580	240	237	12	9
Dubăsari	430	446	372	364	58	82	174	173	49	...	3	2
Hîncești	1 331	1 345	1 402	1 475	-71	-130	825	838	384	329	7	19
Ialoveni	1 192	1 255	1 035	1 023	157	232	917	842	331	303	17	12
Nisporeni	745	774	779	850	-34	-76	479	477	206	151	4	8
Orhei	1 568	1 500	1 495	1 605	73	-105	1 052	908	340	333	8	14
Rezina	612	592	675	667	-63	-75	340	368	217	273	9	11
Strășeni	1 152	1 148	1 063	1 045	89	103	699	679	299	256	15	10
Șoldănești	547	552	630	584	-83	-32	254	266	123	112	7	5
Telenești	904	881	853	911	51	-30	526	492	258	201	10	10
Ungheni	1 530	1 515	1 229	1 310	301	205	804	782	371	375	13	15
Sud	5 845	6 015	6 216	6 115	-371	-100	3 617	3 294	1 618	1 549	64	55
Basarabeasca	253	266	289	359	-36	-93	162	140	102	90	3	5
Cahul	1 324	1 409	1 307	1 260	17	149	839	724	347	295	7	7
Cantemir	761	763	700	653	61	110	418	403	157	167	16	3
Căușeni	965	982	1 123	1 038	-158	-56	610	581	346	270	18	6
Cimișlia	601	573	751	736	-150	-163	447	369	167	215	3	14
Leova	632	678	621	679	11	-1	377	301	123	193	4	6
Ștefan Vodă	861	888	884	874	-23	14	495	486	252	228	10	8
Taraclia	448	456	541	516	-93	-60	269	290	124	91	3	6
UTA Găgăuzia	1 932	1 851	1 816	1 675	116	176	1 209	1 006	456	409	14	16

1 Inclusiv unele cazuri de înregistrare a actelor de stare civilă din partea sfîngă a Nistrului și mun.Bender

3. POPULAȚIE

Regiuni de dezvoltare/ municipii, raioane	Născuți-vii		Decese		Sporul natural		Căsătorii		Divorțuri		Decese la o vîrstă sub 1 an	
La 1000 locuitori												
Total țară	10,9	10,9	11,1	11,2	-0,2	-0,3	7,2	7,0	3,1	3,2	9,6	9,7
Mun. Chișinău	8,9	8,4	7,8	7,9	1,1	0,5	8,0	7,9	2,8	3,5	6,8	10,2
Nord	10,7	10,8	13,0	13,1	-2,3	-2,3	6,3	6,3	3,0	2,9	11,4	9,1
mun. Bălți	9,6	9,6	8,9	9,1	0,7	0,5	7,1	6,9	2,9	3,6	9,0	7,6
Briceni	9,1	9,8	15,4	15,1	-6,3	-5,3	6,3	6,7	2,8	2,6	7,5	8,4
Dondușeni	10,3	10,1	17,7	16,6	-7,4	-6,5	5,4	6,1	3,3	3,2	13,5	6,9
Drochia	10,3	10,9	13,8	14,3	-3,5	-3,4	6,5	6,4	3,2	2,9	5,5	10,5
Edineț	10,4	10,4	14,7	14,5	-4,3	-4,1	5,7	6,1	2,8	3,0	15,5	11,9
Fălești	12,8	13,0	12,2	12,9	0,6	0,1	7,1	6,1	2,9	2,7	13,9	8,4
Florești	11,7	11,7	14,4	14,3	-2,7	-2,6	6,6	6,3	3,3	3,6	16,7	5,8
Glodeni	11,6	11,6	12,7	14,2	-1,1	-2,6	5,5	5,7	2,8	2,5	5,8	14,4
Ocnîța	8,2	8,9	14,9	14,2	-6,7	-5,3	4,4	4,7	2,8	2,3	11,1	22,9
Rîșcani	10,8	10,2	13,4	14,3	-2,6	-4,1	5,7	6,0	2,8	2,7	9,5	8,7
Sîngerei	12,9	12,8	11,6	11,4	1,3	1,4	6,8	6,4	2,6	2,6	16,9	6,8
Soroca	9,9	10,4	12,8	13,0	-2,9	-2,6	6,6	6,7	3,9	2,8	9,1	5,8
Centru	12,1	12,2	11,6	12,0	0,5	0,2	7,5	7,3	3,2	3,2	9,6	10,3
Anenii Noi	11,6	11,6	10,3	11,1	1,3	0,5	8,7	9,2	4,2	6,6	8,5	3,1
Călărași	11,6	12,5	13,2	12,9	-1,6	-0,4	6,8	6,5	2,9	3,1	11,1	15,5
Criuleni	13,3	13,5	11,3	12,0	2,0	1,5	8,4	7,9	3,3	3,2	12,4	9,1
Dubăsari	12,2	12,6	10,6	10,3	1,6	2,3	4,9	4,9	1,4	0,0	7,0	4,5
Hîncești	11,0	11,2	11,6	12,3	-0,6	-1,1	6,8	7,0	3,2	2,7	5,3	14,1
Ialoveni	11,8	12,4	10,3	10,1	1,5	2,3	9,1	8,3	3,3	3,0	14,3	9,6
Nisporeni	11,3	11,8	11,8	12,9	-0,5	-1,1	7,3	7,3	3,1	2,3	5,4	10,3
Orhei	12,5	12,0	11,9	12,8	0,6	-0,8	8,4	7,3	2,7	2,7	5,1	9,3
Rezina	12,0	11,6	13,2	13,1	-1,2	-1,5	6,7	7,2	4,3	5,4	14,9	18,6
Strășeni	12,5	12,4	11,5	11,3	1,0	1,1	7,6	7,4	3,2	2,8	13,1	8,7
Șoldănești	13,0	13,1	14,9	13,9	-1,9	-0,8	6,0	6,3	2,9	2,7	13,3	9,1
Telenești	12,4	12,1	11,7	12,5	0,7	-0,4	7,2	6,8	3,5	2,8	11,2	11,4
Ungheni	13,0	12,9	10,5	11,2	2,5	1,7	6,9	6,7	3,2	3,2	8,5	9,9
Sud	10,9	11,3	11,6	11,5	-0,7	-0,2	6,8	6,2	3,0	2,9	10,9	9,1
Basarabeasca	8,8	9,3	10,1	12,6	-1,3	-3,3	5,7	4,9	3,6	3,2	11,9	18,8
Cahul	10,6	11,3	10,5	10,1	0,1	1,2	6,7	5,8	2,8	2,4	5,3	5,0
Cantemir	12,2	12,3	11,3	10,5	0,9	1,8	6,7	6,5	2,5	2,7	21,0	3,9
Căușeni	10,6	10,8	12,3	11,5	-1,7	-0,7	6,7	6,4	3,8	3,0	18,3	6,1
Cimișlia	9,9	9,5	12,4	12,2	-2,5	-2,7	7,4	6,1	2,8	3,6	5,0	24,4
Leova	11,9	12,8	11,7	12,8	0,2	0,0	7,1	5,7	2,3	3,7	6,4	8,9
Ștefan Vodă	12,2	12,6	12,5	12,4	-0,3	0,2	7,0	6,9	3,6	3,2	11,8	9,0
Taraclia	10,2	10,5	12,3	11,8	-2,1	-1,3	6,1	6,6	2,8	2,1	6,7	13,2
UTA Găgăuzia	11,9	11,4	11,2	10,4	0,7	1,0	7,5	6,2	2,8	2,5	7,3	8,6

¹ La 1000 născuți-vii

3. POPULAȚIE

3.10. Ratele mortalității pe principalele clase ale cauzelor de deces

numărul decedaților la 100 000 locuitori

Regiuni de dezvoltare/ municipii, raioane	Total		Boli ale aparaturii circulator		Tumori		Boli le aparaturii digestiv		Accidente, intoxicații și traume		Boli ale aparaturii respirator	
	2014	2015	2014	2015	2014	2015	2014	2015	2014	2015	2014	2015
Total țară	1 110,51	1 122,81	642,50	648,18	167,92	172,03	101,73	105,99	85,34	77,15	48,00	51,60
Mun. Chișinău	777,18	792,75	427,25	432,34	157,62	163,82	62,33	61,09	53,53	49,15	23,79	30,30
Nord	1 298,23	1 312,87	802,08	817,60	181,26	186,18	89,82	90,56	90,13	80,96	60,22	63,48
mun. Bălți	891,26	902,39	447,29	471,13	175,32	196,69	85,99	61,80	71,33	63,79	32,66	31,23
Briceni	1 544,33	1 514,43	1 013,72	966,34	185,92	202,29	94,99	94,31	84,14	94,31	113,99	97,04
Dondușeni	1 767,94	1 666,98	1 158,70	1 132,99	236,80	201,99	75,87	78,94	114,95	99,83	114,95	76,62
Drochia	1 380,14	1 436,36	785,25	811,66	185,83	231,41	115,58	107,16	108,78	86,64	77,05	99,18
Edineț	1 474,69	1 444,33	940,12	925,41	165,90	161,85	87,25	111,20	117,98	101,31	90,94	75,37
Fălești	1 213,84	1 294,28	787,09	826,11	151,32	164,79	82,74	114,59	69,67	56,75	46,81	65,48
Florești	1 432,77	1 421,76	891,10	915,21	196,77	187,82	117,61	100,17	100,64	103,59	61,07	52,36
Glodeni	1 271,64	1 420,31	806,81	860,54	179,29	190,49	74,70	90,23	79,69	83,55	56,44	85,22
Ocnia	1 487,42	1 410,90	980,02	906,74	179,52	182,83	111,74	101,57	98,92	88,64	43,96	62,79
Rîșcani	1 352,44	1 429,20	856,40	915,63	198,42	184,89	91,91	92,44	84,62	82,17	53,98	71,90
Sîngerei	1 154,01	1 143,51	748,43	756,56	158,99	149,58	61,65	83,46	98,42	68,29	12,98	22,76
Soroca	1 274,70	1 296,86	773,21	834,27	195,80	183,84	80,92	73,93	79,92	74,93	68,93	67,94
Centru	1 156,92	1 197,11	651,79	666,99	155,92	165,05	135,53	151,34	97,21	88,10	55,12	55,02
Anenii Noi	1 028,58	1 113,76	562,24	585,05	181,02	203,81	100,70	141,47	91,11	83,92	27,57	38,36
Călărași	1 314,71	1 292,52	760,21	735,46	176,32	161,73	159,71	170,71	65,16	69,31	85,60	70,59
Criuleni	1 129,30	1 197,70	612,16	668,11	160,17	171,10	119,45	127,65	116,73	105,92	66,51	55,68
Dubăsari	1 061,17	1 042,37	601,52	614,66	156,05	158,62	124,84	118,97	104,98	70,81	45,40	36,82
Hîncești	1 159,68	1 222,80	673,65	685,70	152,09	153,58	123,16	164,37	107,45	108,75	45,46	39,02
Ialoveni	1 028,77	1 019,50	551,59	573,53	154,76	168,10	131,94	114,71	92,26	71,20	37,70	38,56
Nisporeni	1 182,18	1 299,39	644,13	693,82	148,53	164,33	131,86	147,59	98,51	108,03	93,97	77,60
Orhei	1 193,37	1 282,45	684,09	709,19	163,64	191,89	159,65	189,49	89,40	78,35	58,27	52,77
Rezina	1 320,24	1 317,68	821,48	758,01	131,05	159,06	144,74	168,88	103,66	94,26	58,68	66,77
Strășeni	1 153,73	1 131,98	652,30	664,66	155,21	138,79	156,29	145,29	95,51	83,49	34,73	44,46
Șoldănești	1 489,93	1 387,01	922,33	796,99	144,26	147,50	151,36	178,43	111,15	104,68	66,22	59,48
Telenești	1 168,78	1 253,87	663,18	672,30	134,28	174,61	142,50	156,73	112,36	122,36	47,96	57,74
Ungheni	1 047,10	1 113,27	537,61	608,63	151,65	142,36	119,28	133,83	93,72	63,93	64,75	81,83
Sud	1 161,76	1 146,49	651,82	643,86	169,54	167,48	116,64	110,09	102,62	96,96	50,66	55,70
Basarabeasca	1 008,62	1 260,42	582,84	707,23	150,07	196,06	73,29	105,03	87,25	87,53	48,86	56,02
Cahul	1 046,81	1 011,04	585,57	556,07	158,02	153,26	113,10	118,76	79,41	70,61	59,36	51,35
Cantemir	1 126,18	1 051,55	598,48	585,45	152,84	141,93	128,71	101,61	125,49	127,41	38,61	41,93
Căușeni	1 233,06	1 139,37	693,94	666,20	185,56	166,55	128,47	101,47	97,72	92,65	52,70	57,35
Cimișlia	1 237,99	1 225,28	656,96	612,64	189,83	192,59	125,45	126,18	130,40	109,58	39,62	59,77
Leova	1 172,73	1 278,88	717,19	698,94	154,36	209,68	116,71	139,79	109,18	109,56	28,24	51,00
Ștefan Vodă	1 246,00	1 244,49	721,07	771,07	145,34	130,40	111,48	79,38	122,77	114,81	64,91	72,29
Taraclia	1 236,26	1 180,68	675,15	660,26	234,93	201,75	109,48	110,04	77,55	82,53	59,30	57,31
UTA Găgăuzia	1 122,79	1 034,50	634,62	580,28	205,77	181,07	100,11	113,71	75,39	56,85	37,69	49,44

3. POPULAȚIE

3.11. Migrația internă determinată de schimbarea domiciliului

persoane

Regiuni de dezvoltare/ municipii, raioane	Sosiți		Plecați		Sold	
	2014	2015	2014	2015	2014	2015
Total populație						
Total țară	35 849	38 671	35 849	38 671	0	0
Mun. Chișinău	13 082	12 923	8 434	8 781	4 648	4 142
Nord	8 276	9 568	9 772	10 803	-1 496	-1 235
mun. Bălți	1 302	1 417	831	836	471	581
Briceni	544	734	622	815	-78	-81
Dondușeni	521	525	561	577	-40	-52
Drochia	696	783	881	1 050	-185	-267
Edineț	741	853	829	889	-88	-36
Fălești	755	878	976	1 104	-221	-226
Florești	751	966	1 101	1 209	-350	-243
Glodeni	380	506	598	679	-218	-173
Ocnița	451	494	510	597	-59	-103
Rîșcani	740	748	934	866	-194	-118
Sîngerei	559	630	860	952	-301	-322
Soroca	836	1 034	1 069	1 229	-233	-195
Centru	8 214	9 866	10 380	11 600	-2 166	-1 734
Anenii Noi	634	729	727	785	-93	-56
Călărași	596	725	897	1 003	-301	-278
Criuleni	535	600	598	706	-63	-106
Dubăsari	442	379	474	437	-32	-58
Hîncești	709	869	1 028	1 235	-319	-366
Ialoveni	812	1 001	711	828	101	173
Nisporeni	434	562	661	781	-227	-219
Orhei	800	1 136	1 100	1 277	-300	-141
Rezina	564	632	652	712	-88	-80
Strășeni	775	1 023	838	1 016	-63	7
Șoldănești	417	514	606	623	-189	-109
Telenești	536	711	832	925	-296	-214
Ungheni	960	985	1 256	1 272	-296	-287
Sud	3 641	4 050	5 159	5 399	-1 518	-1 349
Basarabeanca	186	189	240	251	-54	-62
Cahul	961	952	1 054	1 067	-93	-115
Cantemir	443	537	744	735	-301	-198
Căușeni	727	816	1 058	1 094	-331	-278
Cimișlia	309	444	510	609	-201	-165
Leova	422	475	601	634	-179	-159
Ștefan Vodă	397	438	671	731	-274	-293
Taraclia	196	199	281	278	-85	-79
UTA Găgăuzia	687	746	916	879	-229	-133
UATSN	1 949	1 518	1 188	1 209	761	309

3. POPULAȚIE

Regiuni de dezvoltare/ municipii, raioane	Sosiți		Plecați		Sold	
	2014	2015	2014	2015	2014	2015
Populație urbană						
Total țară	19 679	19 428	15 015	15 767	4 664	3 661
Mun. Chișinău	11 826	11 467	7 693	8 024	4 133	3 443
Nord	3 035	3 357	3 013	3 192	22	165
mun. Bălți	1 265	1 356	802	793	463	563
Briceni	105	215	146	197	-41	18
Dondușeni	110	118	193	154	-83	-36
Drochia	216	201	204	238	12	-37
Edineț	226	269	202	247	24	22
Fălești	189	160	173	191	16	-31
Florești	229	251	218	233	11	18
Glodeni	88	101	129	146	-41	-45
Ocnîța	121	137	114	188	7	-51
Rîșcani	90	117	413	302	-323	-185
Sîngerei	115	121	130	132	-15	-11
Soroca	281	311	289	371	-8	-60
Centru	1 922	2 111	2 048	2 180	-126	-69
Anenii Noi	92	115	76	101	16	14
Călărași	130	165	249	265	-119	-100
Criuleni	76	71	70	68	6	3
Dubăsari	-	-	-	-	-	-
Hîncești	112	137	136	126	-24	11
Ialoveni	225	288	144	167	81	121
Nisporeni	101	101	115	123	-14	-22
Orhei	277	397	294	310	-17	87
Rezina	154	172	174	176	-20	-4
Strășeni	231	189	196	242	35	-53
Șoldănești	90	100	114	110	-24	-10
Telenești	91	71	76	84	15	-13
Ungheni	343	305	404	408	-61	-103
Sud	1 077	996	1 139	1 235	-62	-239
Basarabeasca	77	82	73	85	4	-3
Cahul	347	285	320	315	27	-30
Cantemir	39	38	62	71	-23	-33
Căușeni	221	231	230	260	-9	-29
Cimișlia	105	95	107	128	-2	-33
Leova	155	131	174	185	-19	-54
Ștefan Vodă	74	75	91	120	-17	-45
Taraclia	59	59	82	71	-23	-12
UTA Găgăuzia	351	375	293	274	58	101
UATSN	1 468	1 122	829	862	639	260

3. POPULAȚIE

Regiuni de dezvoltare/ municipii, raioane	Sosiți		Plecați		Sold	
	2014	2015	2014	2015	2014	2015
Populație rurală						
Total țară	16 170	19 243	20 834	22 904	-4 664	-3 661
Mun. Chișinău	1 256	1 456	741	757	515	699
Nord	5 241	6 211	6 759	7 611	-1 518	-1 400
mun. Bălți	37	61	29	43	8	18
Briceni	439	519	476	618	-37	-99
Dondușeni	411	407	368	423	43	-16
Drochia	480	582	677	812	-197	-230
Edineț	515	584	627	642	-112	-58
Fălești	566	718	803	913	-237	-195
Florești	522	715	883	976	-361	-261
Glodeni	292	405	469	533	-177	-128
Ocnîța	330	357	396	409	-66	-52
Rîșcani	650	631	521	564	129	67
Sîngerei	444	509	730	820	-286	-311
Soroca	555	723	780	858	-225	-135
Centru	6 292	7 755	8 332	9 420	-2 040	-1 665
Anenii Noi	542	614	651	684	-109	-70
Călărași	466	560	648	738	-182	-178
Criuleni	459	529	528	638	-69	-109
Dubăsari	442	379	474	437	-32	-58
Hîncești	597	732	892	1 109	-295	-377
Ialoveni	587	713	567	661	20	52
Nisporeni	333	461	546	658	-213	-197
Orhei	523	739	806	967	-283	-228
Rezina	410	460	478	536	-68	-76
Strășeni	544	834	642	774	-98	60
Șoldănești	327	414	492	513	-165	-99
Telenești	445	640	756	841	-311	-201
Ungheni	617	680	852	864	-235	-184
Sud	2 564	3 054	4 020	4 164	-1 456	-1 110
Basarabeasca	109	107	167	166	-58	-59
Cahul	614	667	734	752	-120	-85
Cantemir	404	499	682	664	-278	-165
Căușeni	506	585	828	834	-322	-249
Cimișlia	204	349	403	481	-199	-132
Leova	267	344	427	449	-160	-105
Ștefan Vodă	323	363	580	611	-257	-248
Taraclia	137	140	199	207	-62	-67
UTA Găgăuzia	336	371	623	605	-287	-234
UATSN	481	396	359	347	122	49

3. POPULAȚIE

Harta 3.1. Densitatea populației, în anul 2015

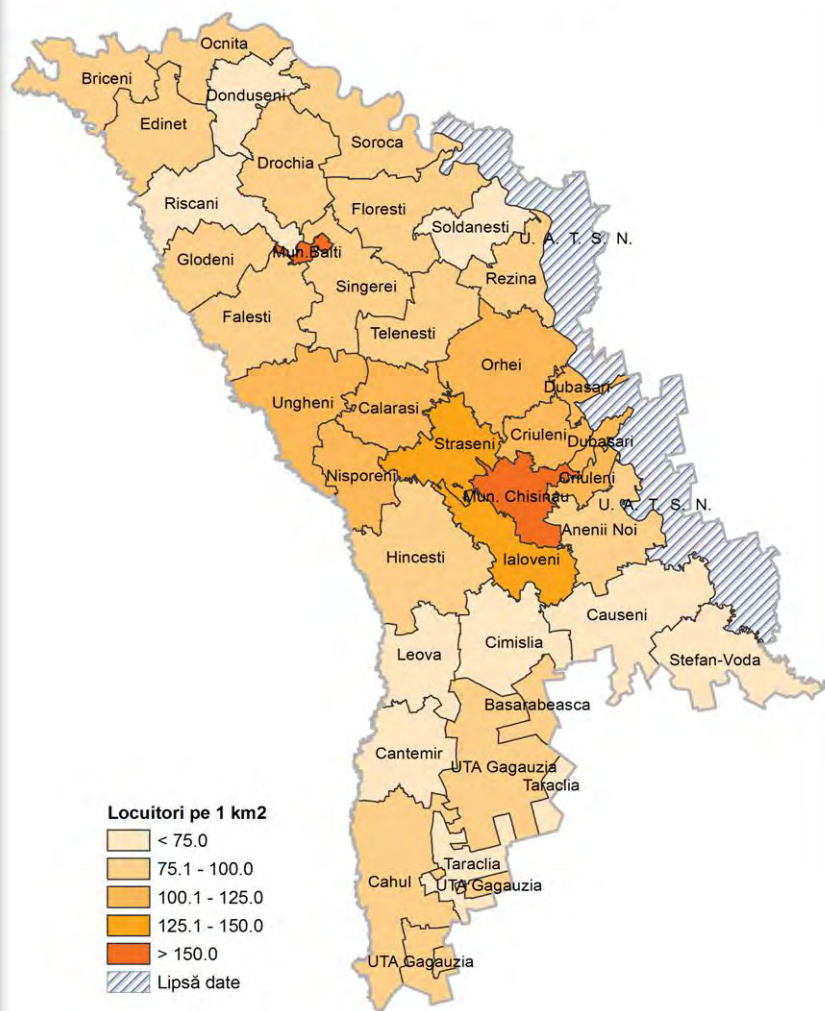

Harta 3.2. Creșterea/scăderea numărului populației, în anul 2016 față de anul 2014

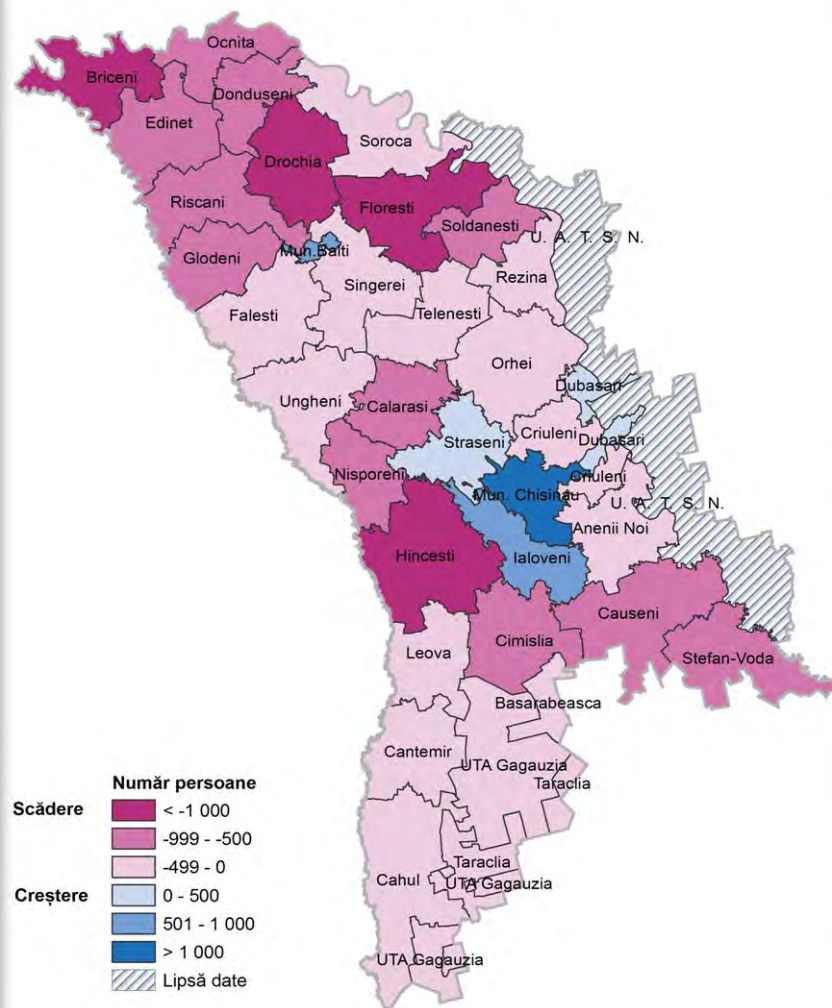

3. POPULAȚIE

Harta 3.3. Coeficientul îmbătrînirii populației, în anul 2015*

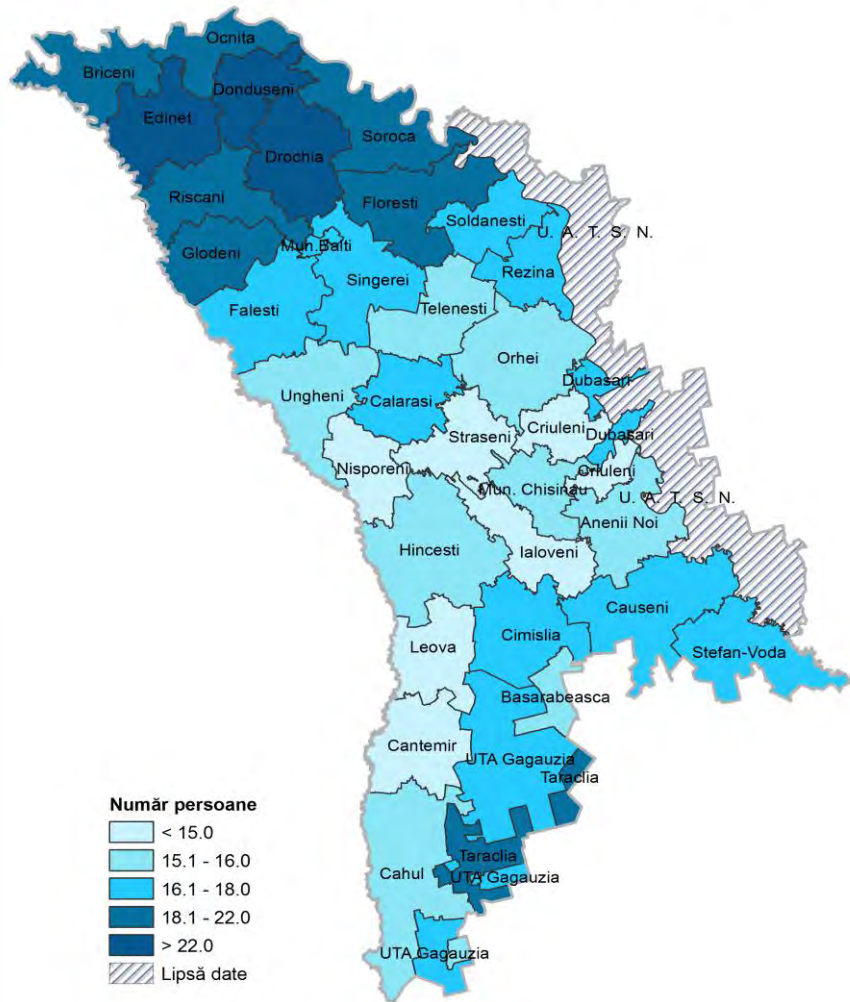

* Persoane în vîrstă de 60 ani și peste la 100 locuitori

Harta 3.4. Durata medie a vieții, în anul 2015

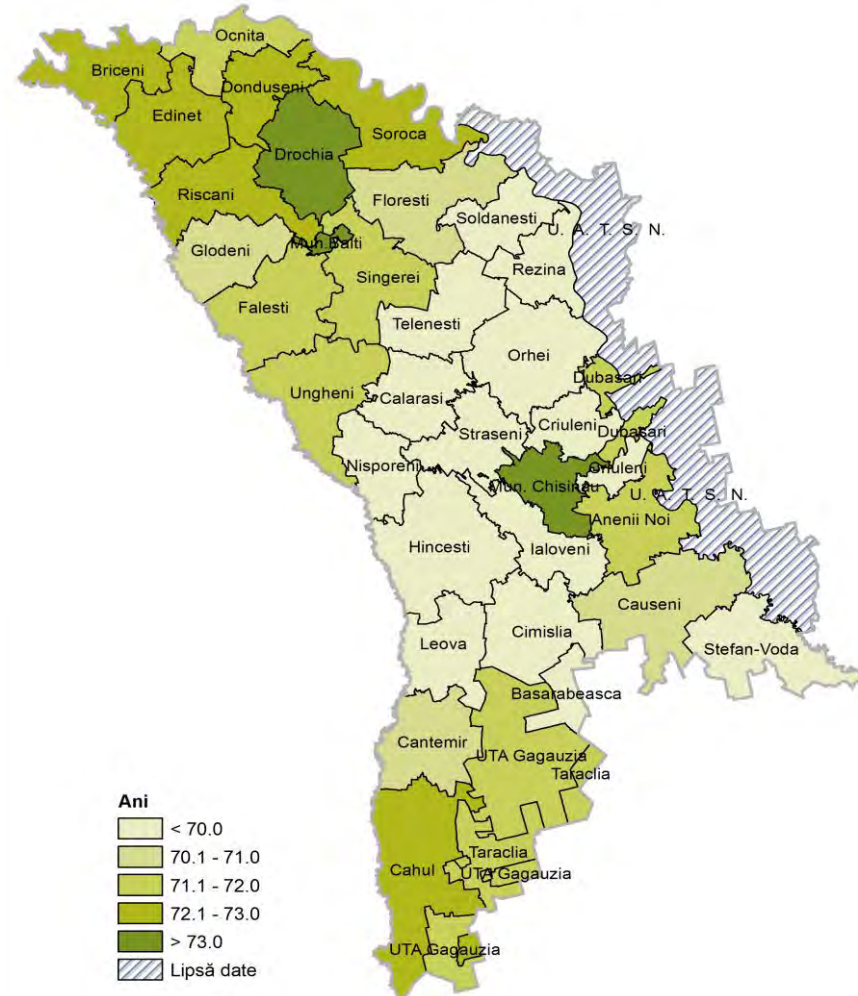

3. POPULAȚIE

Harta 3.5. Născuți-vii la 1000 locuitori, în anul 2015

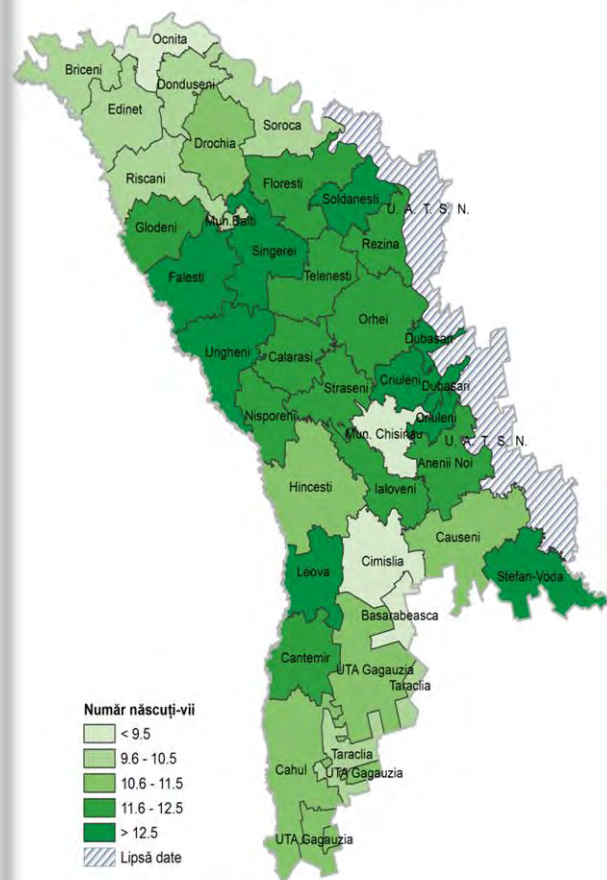

Harta 3.6. Decedați la 1000 locuitori, în anul 2015

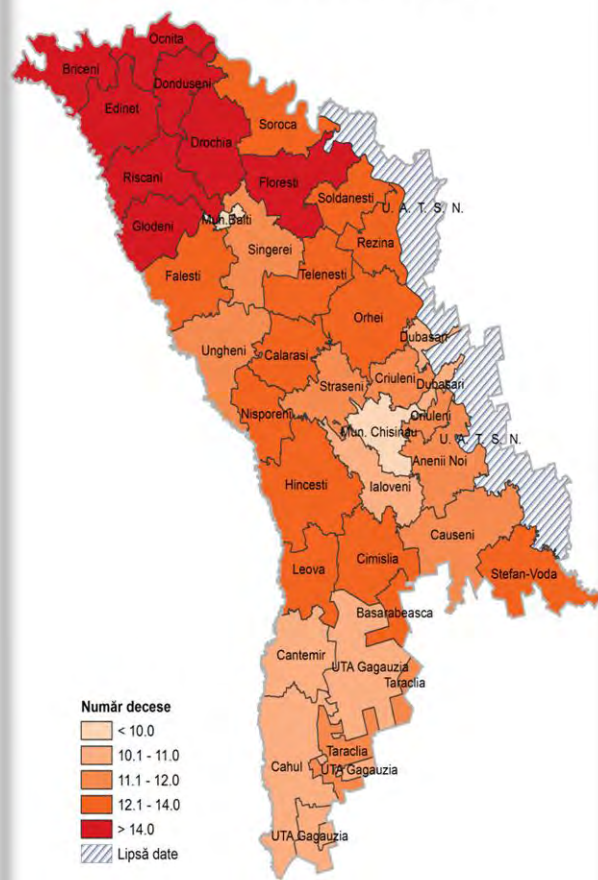

Harta 3.7. Spor / Scăderea naturală, în anul 2015

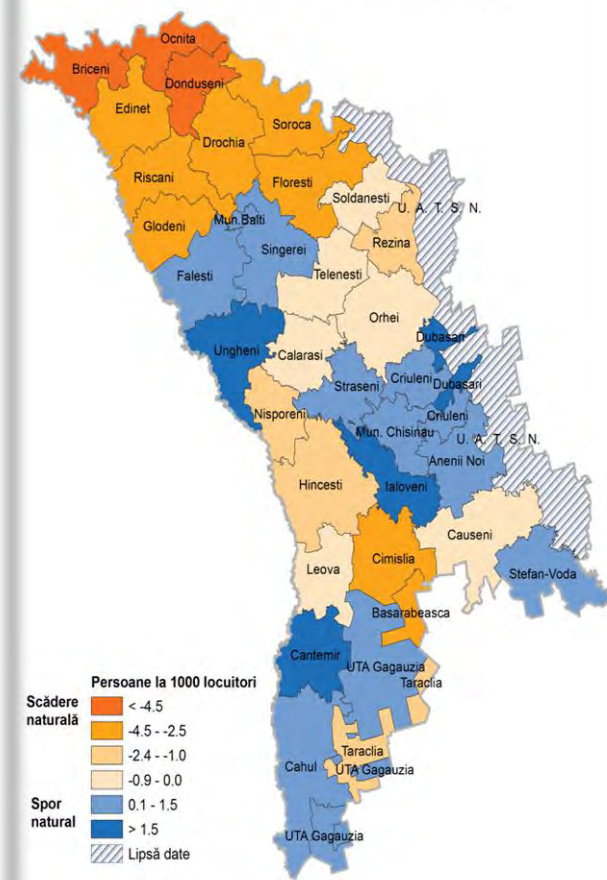

3. POPULAȚIE

Harta 3.8. Căsătorii la 1000 locuitori, în anul 2015

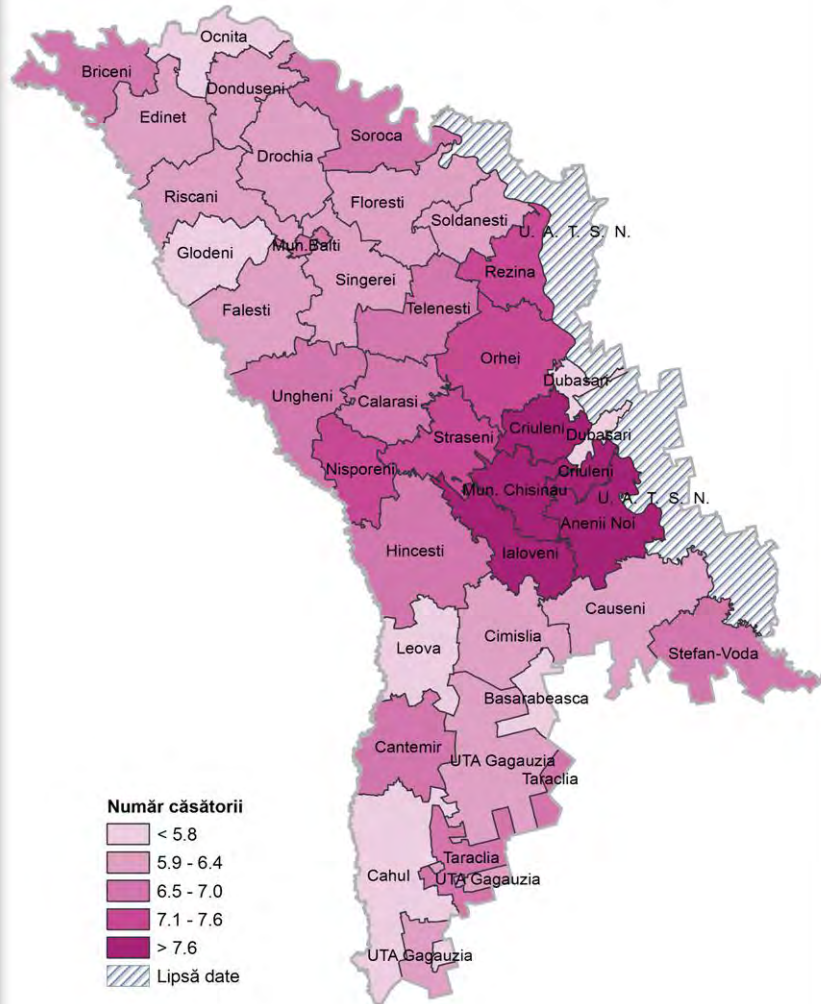

Harta 3.9. Divorțuri la 1000 locuitori, în anul 2015

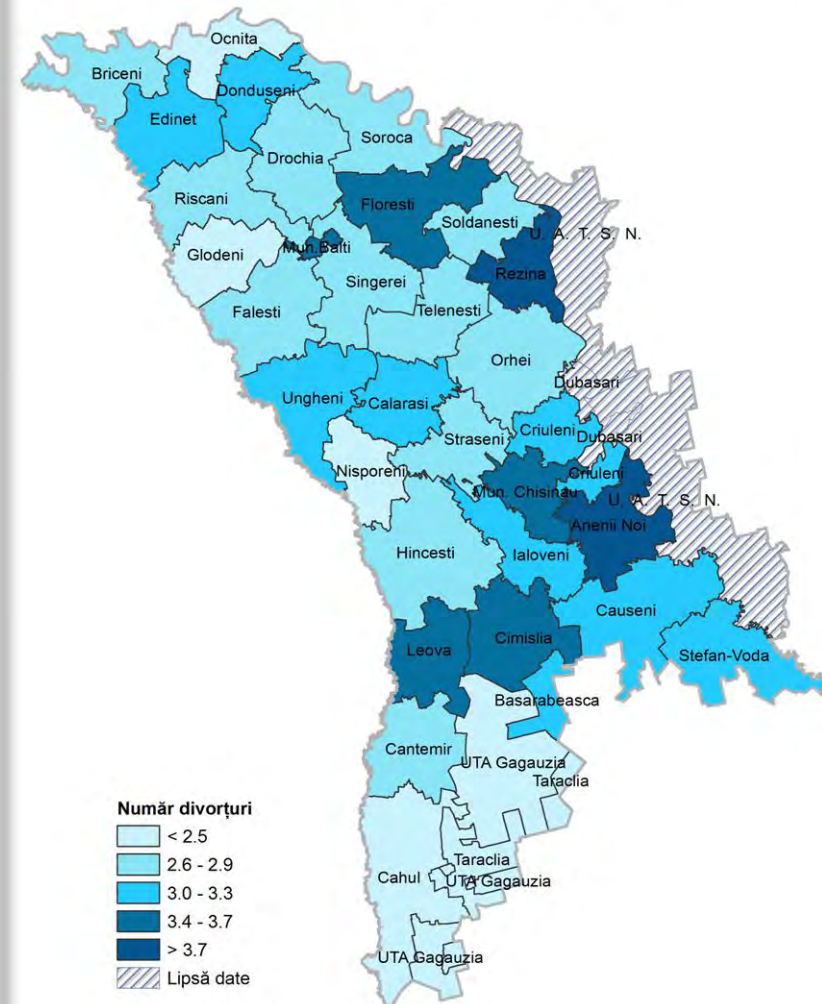

3. POPULAȚIE

Harta 3.10. Decedați la 100 000 locuitori din cauza bolilor aparatului circulator, în anul 2015

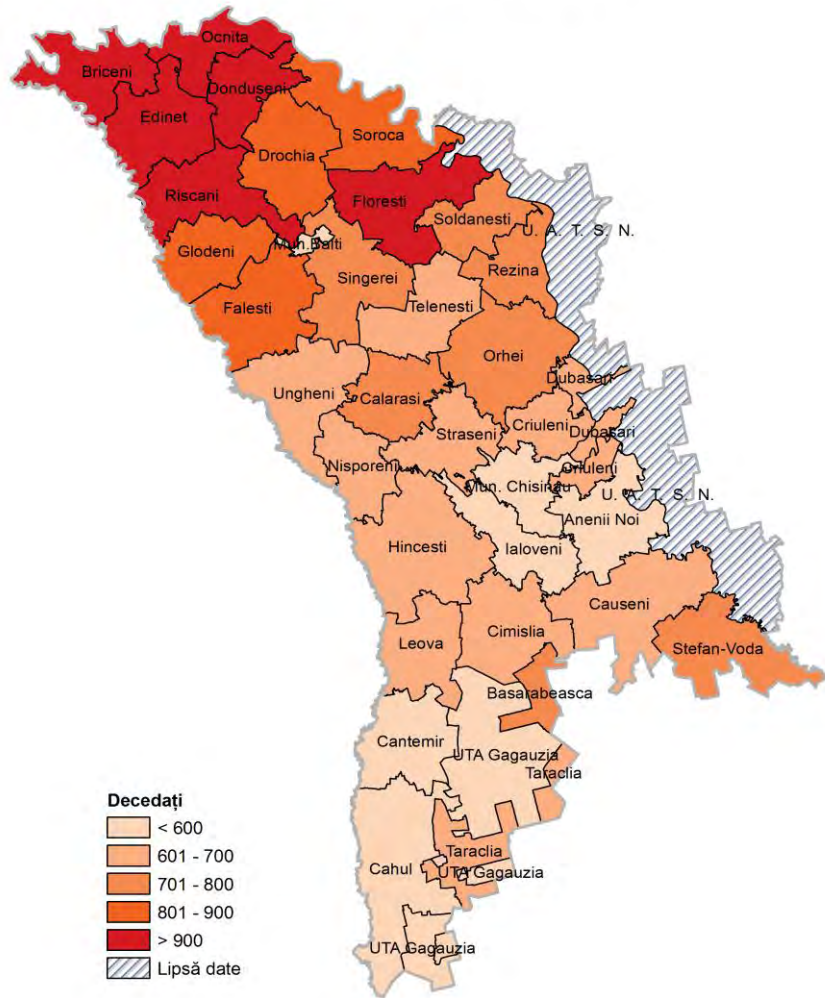

Harta 3.11. Decedați la 100 000 locuitori din cauza tumorilor, în anul 2015

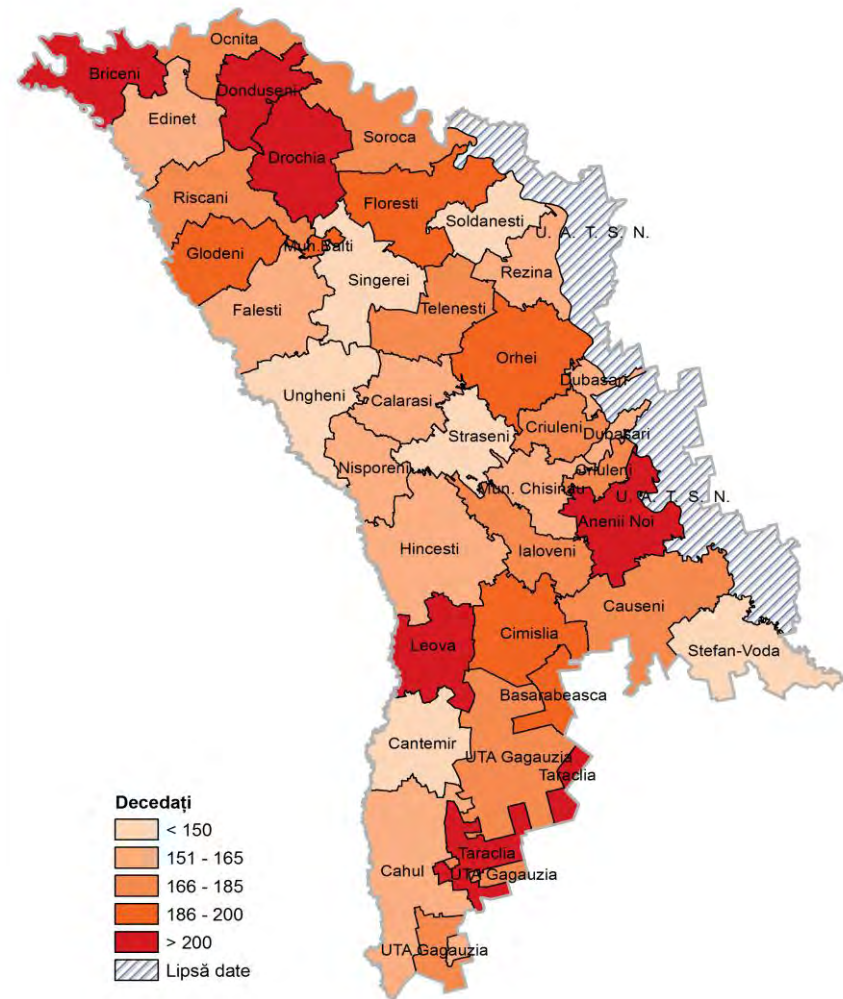

Harta 3.12. Soldul migrației interne determinate de schimbarea domiciliului, în anul 2015

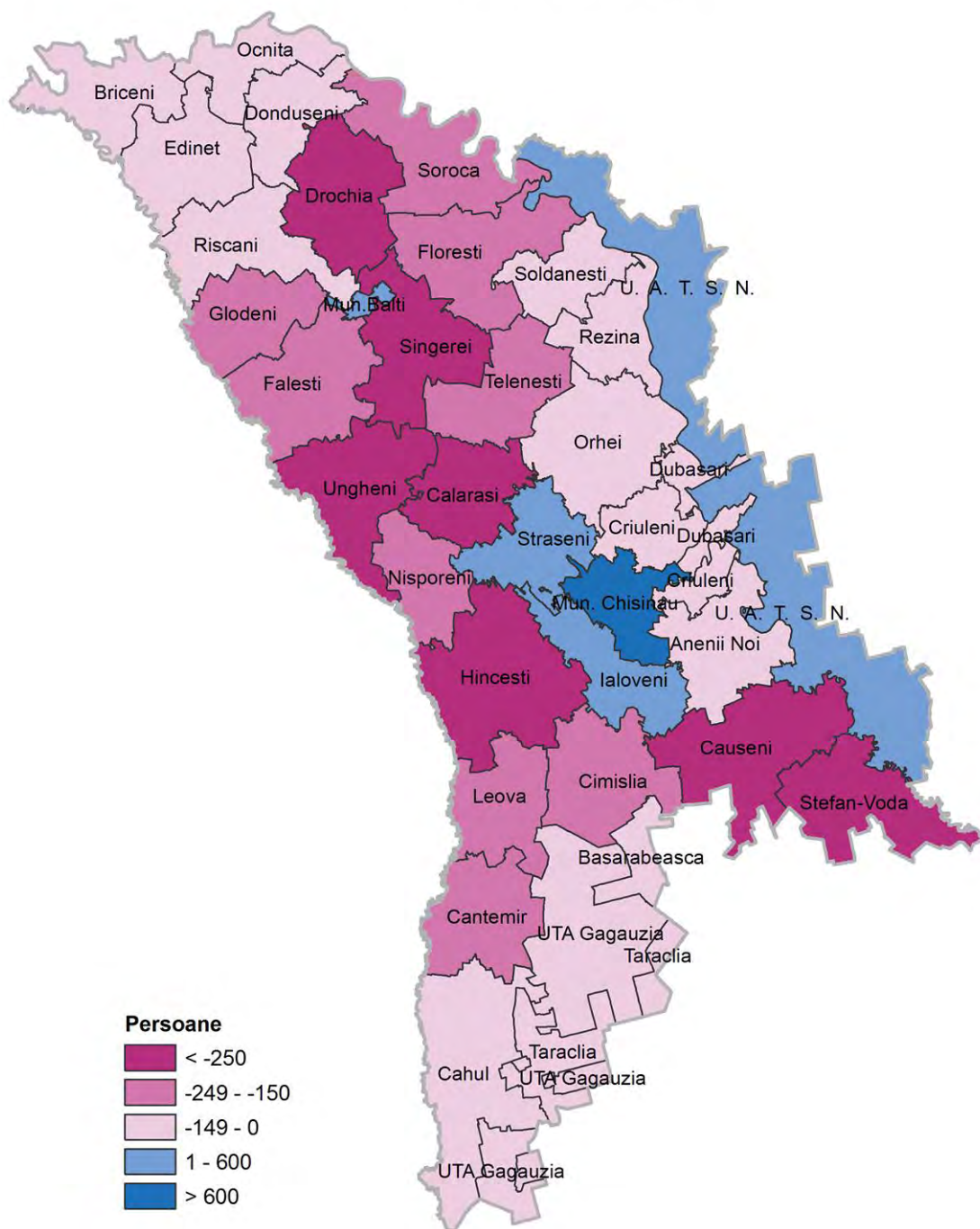

4. FORȚA DE MUNCĂ

Precizări metodologice

Salariat este considerată persoana care prestează o muncă conform unei anumite specialități, calificări sau într-o anumită funcție, în schimbul unei remunerații sub formă de salariu în bani sau în natură, sub formă de comision etc., în baza unui contract individual de muncă cu întreprinderea sau unitatea locală (filiala, reprezentanța), indiferent de forma ei de proprietate, tipul lucrului îndeplinit, numărul de ore lucrate (timp complet sau parțial) și de durata contractului (perioada determinată sau nedeterminată).

Efectivul salariaților la sfârșitul anului reprezintă numărul de persoane, existente în unitate în ultima zi a anului, angajate cu contract individual de muncă/rapoarte de serviciu pe durată determinată sau nedeterminată (inclusiv lucrători sezonieri, managerul/administratorul), care au lucrat sau care nu și-au putut îndeplini obligațiile de muncă aflându-se în concedii medicale, concedii de maternitate, pentru îngrijirea copilului, în concedii de odihnă, în concedii fără plată, be-neficiind de timp liber prevăzut de lege sau stabilit prin contractul colectiv de muncă sau învoiți, în grevă etc. Nu sînt cuprinși salariații detașați la lucru în străinătate și cei care cumulează mai multe funcții și nu au funcția de bază la unitatea raportoare.

Datele cuprind:

- prin metoda exhaustivă (toate): instituțiile din sectorul bugetar, indiferent de numărul de salariați și unitățile economice din sectorul real cu un număr de 20 și mai multe persoane;
- prin metoda selectivă: unitățile economice din sectorul real cu un număr de 1-19 persoane.

Prin **accident de muncă** se subînțelege evenimentul care a produs vătămarea violentă a organismului salariatului (leziune, stres psihologic, electrocutare, arsură, degerare, asfixiere, intoxicație acută, leziuni corporale provocate de insecte și animale, de calamități naturale etc.), ca urmare a acțiunii unor factori de risc (însușire, stare, proces, fenomen, comportament) propriu unui element al sistemului de muncă (executant, sarcini de muncă, mijloace de producție, mediu de muncă), provocînd pierderea temporară sau permanentă a capacității de muncă ori decesul salariatului, sur-venit:

- a) în timpul îndeplinirii sarcinii de muncă sau obligațiilor de serviciu;
- b) înainte de începerea sau după încetarea lucrului, cînd salariatul se deplasează de la intrarea în incinta unității pînă la locul de muncă și invers, își schimbă îmbrăcămintea personală, echipamentul individual de protecție și de lucru și invers, preia sau predă locul de muncă și mijloacele de producție;
- c) în timpul pauzelor stabilite, cînd salariatul se află pe teritoriul unității sau la locul său de muncă, precum și în timpul frecventării încăperilor sanitaro-igienice sau auxiliare;
- d) în timpul deplasării de la domiciliu și invers cu transportul oferit de unitate, în modul stabilit, precum și în timpul îmbarcării sau debarcării din acest mijloc de transport;
- e) în timpul deplasării de la unitatea la care este încadrat salariatul, pînă la locul de muncă, organizat în afara teritoriului unității, sau pînă la altă unitate și invers, ori pînă în altă localitate și invers, pentru îndeplinirea unei sarcini de muncă sau a obligațiilor de serviciu, în timpul util pentru aceasta și pe traseul stabilit al deplasării, indiferent de modul de deplasare sau mijlocul de transport utilizat;
- f) în cadrul participării la acțiuni culturale, sportive sau la alte activități organizate de unitate în baza ordinului sau dispoziției emise de angajator;
- g) în cadrul acțiunii întreprinse din proprie inițiativă pentru prevenirea sau înlăturarea unui pericol ori pentru salvarea altui salariat de la pericol în circumstanțele specificate în punctele a), b), c), d) și f) de mai sus;
- h) în timpul instruirii de producție sau practicii profesionale în bază de contract încheiat între angajator și instituția de învățămînt, între angajator, elevi și studenți.

4. FORȚA DE MUNCĂ

Datele cuprind unitățile economice și sociale din sectorul real cu 20 și mai mulți salariați și toate instituțiile bugetare, indiferent de numărul de salariați.

Șomeri înregistrați – persoane apte de muncă, în vîrstă aptă de muncă, care nu au un loc de muncă, un venit legal și sînt înregistrați la oficiile forței de muncă ca persoane în căutarea unui loc de muncă și care dau dovadă că doresc să se încadreze în muncă.

Populație activă din punct de vedere economic – persoane de 15 ani și peste, care furnizează forța de muncă disponibilă pentru producția de bunuri și servicii, incluzînd populația ocupată și șomerii.

Rata de activitate a populației – proporția populației active de 15 ani și peste în populația totală de aceeași categorie de vîrstă.

Populația ocupată cuprinde toate persoanele de 15 ani și peste, care au desfășurat o activitate economică sau socială producătoare de bunuri sau servicii de cel puțin o oră în perioada de referință (o săptămîină), în scopul obținerii unor venituri sub formă de salarii, plată în natură sau alte beneficii.

Rata de ocupare a populației – proporția populației ocupate de 15 ani și peste în populația totală de aceeași categorie de vîrstă.

Șomeri conform criteriului BIM – persoane de 15 ani și peste, care în cursul perioadei de referință îndeplinesc concomitent următoarele condiții:

- nu au un loc de muncă și nu desfășoară o activitate în scopul obținerii unor venituri;
- sînt în căutarea unui loc de muncă, utilizînd în ultimele patru săptămîni diferite metode pentru a-l găsi;
- sînt disponibili să înceapă lucrul în următoarele 15 zile, dacă și-ar găsi imediat un loc de muncă.

Rata șomajului – raportul dintre numărul șomerilor și populația activă (șomeri plus populația ocupată).

4. FORȚA DE MUNCĂ

4.1. Efectivul salariaților pe tipuri de activități economice
(la sfârșitul anului)

Regiuni de dezvoltare/ municipii, raioane	persoane											
	Total pe activități economice		Agricultura, economia vînatului, silvicultura și piscicultura		Industria și construcții		Administrație publică și apărare; asigurări sociale obligatorii		Învățămînt		Alte activități de servicii	
	2014	2015	2014	2015	2014	2015	2014	2015	2014	2015	2014	2015
Total țară	723 549	717 071	51 780	49 174	148 633	149 179	55 266	55 550	115 420	113 783	352 451	349 384
Mun. Chișinău	347 675	346 281	3 719	3 563	71 535	71 648	21 701	21 936	34 747	34 486	215 974	214 648
Nord	149 623	147 990	20 606	19 443	34 292	34 101	10 537	10 526	28 592	28 243	55 596	55 677
mun. Bălți	42 481	42 590	373	218	14 870	14 408	2 157	2 166	4 795	4 751	20 286	21 046
Briceni	7 955	8 184	1 508	2 088	803	808	967	956	2 065	2 063	2 613	2 269
Dondușeni	6 314	6 146	1 644	1 447	830	903	502	512	1 315	1 325	2 023	1 959
Drochia	12 163	11 337	2 910	2 603	1 723	1 501	659	667	2 501	2 439	4 369	4 127
Edineț	11 589	11 631	1 430	1 206	2 563	2 322	870	878	2 573	2 514	4 153	4 711
Fălești	10 727	10 142	1 707	1 381	2 607	2 665	710	707	2 488	2 446	3 215	2 943
Florești	11 205	11 360	1 728	1 375	2 619	2 936	1 192	1 213	2 342	2 363	3 324	3 473
Glodeni	7 562	6 513	1 549	1 334	1 309	1 235	483	487	1 675	1 663	2 545	1 794
Ocnia	6 334	6 127	997	1 052	630	629	505	497	1 373	1 309	2 828	2 640
Rîșcani	8 602	8 837	2 104	1 847	1 182	1 316	623	627	2 127	2 075	2 566	2 972
Sîngerei	9 557	10 576	2 236	2 948	1 121	1 226	703	658	2 522	2 565	2 976	3 179
Soroca	15 136	14 548	2 419	1 943	4 036	4 154	1 166	1 158	2 817	2 729	4 698	4 564
Centru	126 446	123 930	12 396	11 711	26 326	26 377	10 629	10 654	29 625	29 144	47 469	46 043
Anenii Noi	12 490	12 833	1 731	2 038	2 944	3 468	916	922	2 131	2 117	4 769	4 288
Călărași	8 642	7 856	473	474	1 907	1 830	693	683	2 022	1 987	3 546	2 882
Criuleni	8 015	8 815	897	823	1 791	1 977	622	631	2 196	2 179	2 508	3 205
Dubăsari	3 568	4 047	433	500	170	157	539	555	1 032	1 079	1 394	1 756
Hîncești	12 934	12 304	1 579	1 419	1 497	1 538	1 290	1 290	3 285	3 154	5 282	4 903
Ialoveni	11 730	11 108	787	733	2 842	2 719	723	748	2 555	2 476	4 823	4 432
Nisporeni	6 233	6 431	143	309	1 382	1 326	590	574	1 830	1 750	2 288	2 472
Orhei	16 181	15 362	1 362	1 092	3 546	3 442	1 214	1 211	3 448	3 377	6 612	6 241
Rezina	6 848	6 931	291	367	1 789	1 583	834	810	1 768	1 707	2 166	2 463
Strășeni	10 653	10 665	830	661	2 692	2 411	821	827	2 526	2 525	3 783	4 241
Șoldănești	5 033	4 608	860	650	568	654	528	520	1 309	1 291	1 768	1 492
Telenești	7 234	6 269	1 351	1 027	558	606	705	682	2 048	2 043	2 573	1 912
Ungheni	16 884	16 699	1 658	1 616	4 639	4 668	1 154	1 201	3 475	3 460	5 957	5 755
Sud	69 014	67 792	11 452	10 987	10 269	10 280	6 169	6 211	16 706	16 352	24 417	23 962
Basarabeasca	5 553	5 522	720	752	476	476	297	285	723	704	3 337	3 306
Cahul	19 116	19 100	2 536	2 557	3 661	3 639	1 754	1 864	4 396	4 231	6 769	6 809
Cantemir	6 467	6 539	1 428	1 434	707	632	558	549	2 064	2 027	1 710	1 896
Căușeni	10 406	10 496	1 206	1 092	1 592	1 826	1 017	1 037	2 812	2 784	3 779	3 757
Cimișlia	7 105	6 988	1 415	1 559	1 051	869	618	577	1 518	1 495	2 502	2 487
Leova	5 421	4 925	813	474	538	640	664	655	1 548	1 475	1 859	1 682
Ștefan Vodă	8 656	7 772	2 697	2 038	834	686	670	660	2 244	2 291	2 210	2 097
Taraclia	6 291	6 450	637	1 082	1 411	1 513	591	584	1 401	1 344	2 251	1 927
UTA Găgăuzia	26 189	26 569	3 607	3 471	6 211	6 772	1 684	1 714	5 692	5 558	8 995	9 054

4. FORȚA DE MUNCĂ

4.2. Efectivul salariaților pe sexe (la sfârșitul anului)

Regiuni de dezvoltare/ municipii, raioane	persoane					
	2014			2015		
	Total	inclusiv		Total	inclusiv	
femei		bărbați	femei		bărbați	
Total țară ¹	723 549	383 131	340 419	717 071	382 392	334 679
Mun. Chișinău	347 675	175 167	172 508	346 281	177 352	168 929
Nord	149 623	82 749	66 874	147 990	82 485	65 505
mun. Bălți	42 481	23 693	18 788	42 590	23 571	19 019
Briceni	7 955	4 481	3 474	8 184	4 431	3 753
Dondușeni	6 314	3 227	3 087	6 146	3 189	2 957
Drochia	12 163	6 595	5 567	11 337	6 282	5 055
Edineț	11 589	6 164	5 425	11 631	6 175	5 456
Fălești	10 727	6 478	4 249	10 142	6 207	3 934
Florești	11 205	6 113	5 092	11 360	6 360	5 000
Glodeni	7 562	4 205	3 357	6 513	3 771	2 741
Ocnîța	6 334	3 349	2 984	6 127	3 293	2 834
Rîșcani	8 602	4 669	3 934	8 837	4 792	4 045
Sîngerei	9 557	5 743	3 814	10 576	6 138	4 438
Soroca	15 136	8 033	7 102	14 548	8 275	6 273
Centru	126 446	70 823	55 623	123 930	68 996	54 934
Anenii Noi	12 490	6 684	5 806	12 833	6 581	6 252
Călărași	8 642	4 812	3 829	7 856	4 352	3 504
Criuleni	8 015	4 338	3 677	8 815	4 735	4 080
Dubăsari	3 568	2 212	1 356	4 047	2 246	1 801
Hîncești	12 934	6 787	6 147	12 304	6 601	5 703
Ialoveni	11 730	6 322	5 408	11 108	6 188	4 920
Nisporeni	6 233	3 822	2 411	6 431	3 712	2 719
Orhei	16 181	9 108	7 073	15 362	8 960	6 402
Rezina	6 848	3 683	3 165	6 931	3 804	3 127
Strășeni	10 653	5 974	4 679	10 665	5 727	4 938
Șoldănești	5 033	3 067	1 967	4 608	2 812	1 795
Telenești	7 234	4 355	2 879	6 269	3 605	2 664
Ungheni	16 884	9 658	7 226	16 699	9 670	7 029
Sud	69 014	38 144	30 870	67 792	37 522	30 269
Basarabeasca	5 553	2 608	2 944	5 522	2 709	2 812
Cahul	19 116	10 804	8 312	19 100	10 705	8 395
Cantemir	6 467	3 666	2 801	6 539	3 817	2 722
Căușeni	10 406	6 235	4 171	10 496	5 851	4 645
Cimișlia	7 105	3 673	3 432	6 988	3 609	3 378
Leova	5 421	3 064	2 358	4 925	2 940	1 986
Ștefan Vodă	8 656	4 646	4 009	7 772	4 406	3 366
Taraclia	6 291	3 448	2 843	6 450	3 486	2 964
UTA Găgăuzia	26 189	15 111	11 078	26 569	15 008	11 562

¹ Organele apărării naționale, securității statului și ordinii publice sunt incluse doar în totalul pe țară și nu sunt repartizate în profil teritorial

4.3. Numărul victimelor accidentelor de muncă

	persoane				
Regiuni de dezvoltare/ municipii, raioane	2011	2012	2013	2014	2015
Total țară	452	425	599	525	441
Mun. Chișinău	260	293	413	404	352
Nord	55	68	85	47	35
mun. Bălți	30	42	40	23	12
Briceni	2	-	-	-	-
Dondușeni	1	2	5	4	2
Drochia	8	5	6	4	4
Edineț	1	-	1	2	3
Fălești	1	1	3	2	1
Florești	2	1	3	-	3
Glodeni	1	2	5	3	-
Ocniița	3	1	3	-	1
Rîșcani	-	2	4	1	1
Sîngerei	1	2	7	4	1
Soroca	5	10	8	4	7
Centru	42	37	49	42	29
Anenii Noi	1	3	-	3	1
Călărași	8	2	6	2	-
Criuleni	1	1	2	3	6
Dubăsari	-	-	-	-	-
Hîncești	5	3	3	7	3
Ialoveni	2	8	6	4	1
Nisporeni	-	-	3	-	4
Orhei	8	3	6	13	7
Rezina	1	1	1	-	-
Strășeni	1	2	8	4	2
Șoldănești	-	-	-	1	1
Telenești	2	3	6	3	-
Ungheni	13	11	8	2	4
Sud	29	20	37	19	16
Basarabeanca	1	4	3	4	3
Cahul	8	5	13	2	6
Cantemir	1	-	1	-	2
Căușeni	2	2	1	3	1
Cimișlia	2	1	3	6	2
Leova	1	-	4	1	-
Ștefan Vodă	8	2	4	1	-
Taraclia	6	6	8	2	2
UTA Găgăuzia	6	7	15	13	9

4.4. Numărul șomerilor oficial înregistrați (la sfârșitul anului)

	persoane				
Regiuni de dezvoltare/ municipii, raioane	2011	2012	2013	2014	2015
Total țară	38 752	26 297	20 873	20 726	26 908
Mun. Chișinău	4 369	3 157	3 049	1 645	1 913
Nord	15 431	9 097	6 819	8 083	11 596
mun. Bălți	694	405	314	316	580
Briceni	740	428	345	421	562
Dondușeni	1 512	871	651	908	1 151
Drochia	730	506	492	705	848
Edineț	1 023	919	820	621	736
Fălești	2 317	920	783	754	1 053
Florești	1 696	1 095	813	1 188	1 570
Glodeni	1 619	716	564	541	900
Ocnîța	1 285	753	463	779	1 298
Rîșcani	1 909	1 125	432	587	751
Sîngerei	719	576	509	502	699
Soroca	1 187	783	633	761	1 448
Centru	12 488	9 556	7 191	6 856	8 286
Anenii Noi	333	294	307	359	512
Călărași	362	127	152	151	267
Criuleni	669	476	519	415	522
Dubăsari	919	933	813	856	988
Hîncești	1 511	1 041	719	750	920
Ialoveni	662	447	345	487	617
Nisporeni	540	434	243	246	247
Orhei	1 279	1 164	744	741	740
Rezina	608	697	551	517	548
Strășeni	426	458	389	302	359
Șoldănești	1 869	1 381	937	680	697
Telenești	1 194	1 032	553	376	558
Ungheni	2 116	1 072	919	976	1 311
Sud	4 735	3 348	3 110	3 338	3 979
Basarabeasca	483	351	395	297	399
Cahul	1 361	737	513	767	1 046
Cantemir	366	334	408	460	355
Căușeni	493	348	355	371	401
Cimișlia	313	148	184	109	165
Leova	293	267	197	210	234
Ștefan Vodă	620	476	404	488	649
Taraclia	806	687	654	636	730
UTA Găgăuzia	1 729	1 139	704	804	1 134

4.5. Populația de 15 ani și peste pe regiuni statistice după participarea la activitatea economică, pe categorii de populație și sexe

Sexe, grupe de vîrstă	Persoane active, mii						Rata de activitate, %		Rata de ocupare, %		Rata șomajului BIM, %	
	Total		Ocupate		Șomeri BIM		2014	2015	2014	2015	2014	2015
	2014	2015	2014	2015	2014	2015						
municipiul Chișinău												
Total	353,5	353,9	332,2	329,2	21,3	24,7	51,6	51,3	48,5	47,8	6,0	7,0
Tineri (15-24 ani)	31,7	29,4	28,4	25,5	3,2	3,9	30,9	30,3	27,8	26,2	10,1	13,4
Adulți (25-59 ani)	301,4	303,8	283,7	283,3	17,7	20,5	67,3	68,0	63,3	63,4	5,9	6,7
Vârșnici (60 ani și peste)	20,5	20,7	20,1	20,4	0,0	0,0	15,2	14,2	15,0	14,0	0,0	0,0
Bărbați	184,1	181,0	170,5	165,1	13,6	15,9	59,5	58,9	55,1	53,7	7,4	8,8
Tineri (15-24 ani)	17,2	15,6	15,3	13,1	0,0	0,0	33,8	32,3	30,1	27,1	10,9	0,0
Adulți (25-59 ani)	155,0	153,2	143,7	140,0	11,4	13,1	74,9	74,2	69,4	67,9	7,3	8,6
Vârșnici (60 ani și peste)	11,9	12,3	11,5	12,0	0,0	0,0	23,0	23,3	22,2	22,8	0,0	0,0
Femei	169,4	172,9	161,7	164,0	7,7	8,8	45,1	45,3	43,1	43,0	4,6	5,1
Tineri (15-24 ani)	14,4	13,8	13,1	12,4	0,0	0,0	28,0	28,3	25,4	25,4	0,0	0,0
Adulți (25-59 ani)	146,4	150,6	140,0	143,3	6,4	7,3	60,7	62,7	58,1	59,6	4,4	4,9
Vârșnici (60 ani și peste)	8,6	8,4	8,6	8,4	-	0,0	10,4	9,1	10,4	9,0	-	0,0
Nord												
Total	356,1	384,0	347,4	366,7	8,6	17,4	40,8	44,4	39,9	42,4	2,4	4,5
Tineri (15-24 ani)	30,6	30,6	28,5	26,2	0,0	4,3	19,1	20,9	17,7	17,9	7,0	14,2
Adulți (25-59 ani)	290,9	311,8	284,4	299,0	6,4	12,7	54,7	57,6	53,5	55,3	2,2	4,1
Vârșnici (60 ani și peste)	34,6	41,7	34,5	41,4	0,0	0,0	19,3	23,4	19,3	23,3	0,0	0,0
Bărbați	176,6	185,4	171,7	175,6	4,9	9,8	42,8	45,6	41,6	43,2	2,8	5,3
Tineri (15-24 ani)	20,0	17,7	18,8	16,0	0,0	0,0	21,9	23,5	20,6	21,2	0,0	0,0
Adulți (25-59 ani)	137,9	146,8	134,2	139,0	3,7	7,9	54,2	55,9	52,8	52,9	2,7	5,4
Vârșnici (60 ani și peste)	18,8	20,9	18,7	20,7	0,0	0,0	27,9	30,4	27,8	30,2	0,0	0,0
Femei	179,4	198,7	175,7	191,1	3,8	7,6	39,1	43,3	38,3	41,6	2,1	3,8
Tineri (15-24 ani)	10,6	12,9	9,7	10,3	0,0	0,0	15,4	18,1	14,0	14,4	0,0	0,0
Adulți (25-59 ani)	153,0	164,9	150,2	160,1	0,0	4,9	55,1	59,3	54,1	57,6	0,0	2,9
Vârșnici (60 ani și peste)	15,8	20,8	15,8	20,7	-	0,0	14,1	19,0	14,1	18,9	-	0,0
Urban	118,9	138,6	113,7	127,4	5,2	11,2	38,1	42,1	36,4	38,7	4,4	8,1
Tineri (15-24 ani)	8,2	9,3	7,4	6,8	0,0	0,0	16,7	18,2	15,0	13,3	0,0	0,0
Adulți (25-59 ani)	102,4	119,0	98,0	110,5	4,4	8,5	52,0	56,1	49,8	52,1	4,3	7,2
Vârșnici (60 ani și peste)	8,3	10,3	8,3	10,1	-	0,0	12,5	15,6	12,5	15,3	-	0,0
Rural	237,2	245,4	233,7	239,3	3,4	6,1	42,4	45,7	41,8	44,6	1,4	2,5
Tineri (15-24 ani)	22,4	21,3	21,1	19,5	0,0	0,0	20,1	22,3	18,9	20,4	0,0	0,0
Adulți (25-59 ani)	188,5	192,7	186,4	188,5	0,0	4,2	56,3	58,6	55,7	57,3	0,0	2,2
Vârșnici (60 ani și peste)	26,3	31,4	26,2	31,3	0,0	0,0	23,3	28,0	23,2	27,9	0,0	0,0
Centru												
Total	321,5	329,1	311,3	315,8	10,2	13,3	38,0	38,8	36,8	37,3	3,2	4,0
Tineri (15-24 ani)	27,1	30,6	24,0	26,6	3,2	4,0	16,3	18,9	14,4	16,5	11,6	13,0
Adulți (25-59 ani)	274,5	277,3	267,5	268,1	7,0	9,2	51,4	51,6	50,1	49,9	2,5	3,3
Vârșnici (60 ani și peste)	19,9	21,2	19,8	21,1	0,0	0,0	13,7	14,3	13,7	14,2	0,0	0,0
Bărbați	163,1	170,1	157,4	160,9	5,8	9,1	40,3	41,0	38,9	38,8	3,5	5,4
Tineri (15-24 ani)	16,7	19,5	14,8	16,9	0,0	0,0	18,8	22,2	16,7	19,2	0,0	0,0
Adulți (25-59 ani)	133,8	137,2	130,1	130,7	3,8	6,5	52,3	52,1	50,8	49,6	2,8	4,7
Vârșnici (60 ani și peste)	12,6	13,4	12,5	13,3	0,0	0,0	20,9	21,2	20,8	21,0	0,0	0,0

4. FORȚA DE MUNCĂ

Sexe, grupe de vîrstă	Persoane active, mii						Rata de activitate, %		Rata de ocupare, %		Rata șomajului BIM, %	
	Total		Ocupate		Șomeri BIM		2014	2015	2014	2015	2014	2015
	2014	2015	2014	2015	2014	2015						
Femei	158,4	159,0	153,9	154,8	4,5	4,2	35,9	36,7	34,9	35,8	2,8	2,6
Tineri (15-24 ani)	10,4	11,1	9,2	9,7	0,0	0,0	13,3	15,1	11,7	13,2	0,0	0,0
Adulți (25-59 ani)	140,7	140,1	137,4	137,3	3,2	0,0	50,6	51,2	49,5	50,2	2,3	0,0
Vârșnici (60 ani și peste)	7,3	7,8	7,3	7,8	-	-	8,6	9,1	8,6	9,1	-	-
Urban	56,9	62,5	53,7	57,4	3,1	5,1	37,3	37,2	35,3	34,2	5,5	8,1
Tineri (15-24 ani)	3,8	4,7	3,4	3,1	0,0	0,0	15,4	19,8	13,9	12,9	0,0	0,0
Adulți (25-59 ani)	48,8	55,1	46,1	51,7	0,0	3,4	50,6	48,8	47,8	45,8	0,0	6,2
Vârșnici (60 ani și peste)	4,3	0,0	4,2	0,0	0,0	-	13,5	8,6	13,4	8,6	0,0	-
Rural	264,7	266,6	257,6	258,3	7,1	8,2	38,2	39,2	37,1	38,0	2,7	3,1
Tineri (15-24 ani)	23,4	25,9	20,6	23,5	0,0	0,0	16,4	18,8	14,5	17,1	0,0	0,0
Adulți (25-59 ani)	225,6	222,2	221,4	216,4	4,3	5,8	51,6	52,4	50,6	51,0	1,9	2,6
Vârșnici (60 ani și peste)	15,7	18,5	15,6	18,4	0,0	0,0	13,8	15,8	13,7	15,7	0,0	0,0
Sud												
Total	201,3	198,7	193,9	192,0	7,3	6,7	34,3	33,9	33,1	32,8	3,6	3,4
Tineri (15-24 ani)	15,4	16,8	13,6	15,3	0,0	0,0	13,5	15,3	11,9	13,9	0,0	0,0
Adulți (25-59 ani)	168,7	165,7	163,2	160,7	5,4	5,0	45,5	44,7	44,0	43,4	3,2	3,0
Vârșnici (60 ani și peste)	17,2	16,1	17,1	15,9	0,0	0,0	17,0	15,5	16,9	15,3	0,0	0,0
Bărbați	101,6	102,6	97,0	98,0	4,7	4,5	35,1	35,6	33,5	34,0	4,6	4,4
Tineri (15-24 ani)	9,7	10,8	8,6	9,7	0,0	0,0	15,7	18,2	13,9	16,4	0,0	0,0
Adulți (25-59 ani)	81,6	83,1	78,1	79,9	3,4	3,3	44,0	44,9	42,1	43,1	4,2	3,9
Vârșnici (60 ani și peste)	10,3	8,6	10,2	8,4	0,0	0,0	24,7	19,9	24,4	19,4	0,0	0,0
Femei	99,6	96,1	97,0	93,9	0,0	0,0	33,6	32,3	32,7	31,6	0,0	0,0
Tineri (15-24 ani)	5,7	6,0	5,0	5,6	0,0	0,0	10,9	11,8	9,6	11,0	0,0	0,0
Adulți (25-59 ani)	87,1	82,6	85,1	80,8	0,0	0,0	47,0	44,5	45,9	43,6	0,0	0,0
Vârșnici (60 ani și peste)	6,9	7,5	6,9	7,5	-	-	11,6	12,3	11,6	12,3	-	-
Urban	65,4	66,1	62,8	64,8	0,0	0,0	33,5	33,6	32,2	33,0	0,0	0,0
Tineri (15-24 ani)	3,9	4,0	3,1	3,7	0,0	0,0	11,8	12,3	9,4	11,5	0,0	0,0
Adulți (25-59 ani)	57,4	57,6	55,6	56,5	0,0	0,0	45,8	46,0	44,4	45,2	0,0	0,0
Vârșnici (60 ani și peste)	4,2	4,6	4,1	4,6	0,0	-	11,3	11,7	11,1	11,7	0,0	-
Rural	135,8	132,5	131,2	127,1	4,7	5,4	34,8	34,1	33,6	32,7	3,5	4,1
Tineri (15-24 ani)	11,5	12,9	10,5	11,6	0,0	0,0	14,2	16,5	12,9	14,9	0,0	0,0
Adulți (25-59 ani)	111,3	108,2	107,7	104,2	3,7	3,9	45,3	44,0	43,8	42,4	3,3	3,6
Vârșnici (60 ani și peste)	13,0	11,5	13,0	11,3	0,0	0,0	20,4	17,7	20,3	17,4	0,0	0,0

4. FORȚA DE MUNCĂ

4.6. Populația de 15 ani și peste pe regiuni statistice după participarea la activitatea economică, grupare a nivelului de educație, pe sexe și medii

Sexe, medii, nivel de instruire	Persoane active, mii						Rata de activitate, %		Rata de ocupare, %		Rata șomajului BIM, %	
	Total		Ocupate		Șomeri BIM		2014	2015	2014	2015	2014	2015
	2014	2015	2014	2015	2014	2015						
municipiul Chișinău												
Total	353,5	353,9	332,2	329,2	21,3	24,7	51,6	51,3	48,5	47,8	6,0	7,0
Superior	164,6	163,3	157,3	154,1	7,3	9,2	65,0	64,5	62,2	60,8	4,4	5,6
Mediu	166,9	160,6	155,3	149,8	11,5	10,8	49,0	48,2	45,6	45,0	6,9	6,7
Scăzut	22,1	29,9	19,6	25,3	0,0	4,7	24,3	29,2	21,5	24,6	0,0	15,6
Bărbați	184,1	181,0	170,5	165,1	13,6	15,9	59,5	58,9	55,1	53,7	7,4	8,8
Superior	79,8	75,4	75,5	70,6	4,3	4,8	73,5	72,7	69,6	68,1	5,4	6,4
Mediu	91,5	86,6	83,3	78,9	8,1	7,7	57,7	55,9	52,5	51,0	8,9	8,8
Scăzut	12,9	19,1	11,7	15,6	0,0	3,4	30,3	38,9	27,5	31,9	0,0	18,0
Femei	169,4	172,9	161,7	164,0	7,7	8,8	45,1	45,3	43,1	43,0	4,6	5,1
Superior	84,8	87,9	81,8	83,5	3,0	4,4	58,7	58,7	56,6	55,8	3,5	5,0
Mediu	75,4	74,1	72,0	70,9	3,4	3,2	41,4	41,5	39,5	39,7	4,5	4,3
Scăzut	9,2	10,9	7,9	9,6	0,0	0,0	19,0	20,3	16,2	18,0	0,0	0,0
Urban	326,2	326,3	307,8	305,6	18,4	20,7	52,1	51,9	49,2	48,6	5,6	6,3
Superior	158,3	159,0	151,5	150,8	6,8	8,2	65,2	65,1	62,4	61,7	4,3	5,2
Mediu	151,4	144,3	141,4	135,5	10,0	8,8	48,9	48,0	45,7	45,1	6,6	6,1
Scăzut	16,5	23,0	14,9	19,4	0,0	3,6	22,4	27,3	20,2	23,0	0,0	15,8
Rural	27,3	27,6	24,4	23,6	0,0	4,0	46,3	45,8	41,4	39,1	0,0	14,5
Superior	6,3	4,3	5,8	3,3	0,0	0,0	60,3	46,9	55,5	36,4	0,0	0,0
Mediu	15,5	16,4	14,0	14,3	0,0	0,0	49,3	49,8	44,5	43,6	0,0	0,0
Scăzut	5,6	6,9	4,7	5,9	0,0	0,0	32,4	38,0	27,2	32,4	0,0	0,0
Nord												
Total	356,1	384,0	347,4	366,7	8,6	17,4	40,8	44,4	39,9	42,4	2,4	4,5
Superior	53,6	62,4	51,8	58,9	0,0	3,5	57,4	60,6	55,4	57,2	0,0	5,6
Mediu	217,7	231,1	212,6	222,5	5,1	8,6	44,9	48,3	43,8	46,5	2,4	3,7
Scăzut	84,7	90,5	83,1	85,3	0,0	5,3	28,9	31,8	28,3	30,0	0,0	5,8
Bărbați	176,6	185,4	171,7	175,6	4,9	9,8	42,8	45,6	41,6	43,2	2,8	5,3
Superior	21,1	28,4	20,2	26,4	0,0	0,0	59,9	63,9	57,4	59,4	0,0	0,0
Mediu	112,8	113,0	109,7	108,1	3,1	4,9	45,8	48,2	44,6	46,1	2,8	4,3
Scăzut	42,7	44,0	41,9	41,1	0,0	0,0	32,5	34,5	31,8	32,2	0,0	0,0
Femei	179,4	198,7	175,7	191,1	3,8	7,6	39,1	43,3	38,3	41,6	2,1	3,8
Superior	32,5	33,9	31,6	32,5	0,0	0,0	55,8	58,0	54,2	55,5	0,0	0,0
Mediu	104,9	118,1	102,9	114,4	0,0	3,7	43,9	48,5	43,1	47,0	0,0	3,1
Scăzut	42,0	46,6	41,2	44,2	0,0	0,0	26,0	29,7	25,5	28,2	0,0	0,0
Urban	118,9	138,6	113,7	127,4	5,2	11,2	38,1	42,1	36,4	38,7	4,4	8,1
Superior	34,5	39,7	33,1	36,5	0,0	3,1	56,3	60,9	54,0	56,1	0,0	7,9
Mediu	76,0	84,0	72,7	79,0	3,3	5,1	39,1	42,4	37,4	39,9	4,4	6,0
Scăzut	8,4	14,9	7,9	11,9	0,0	3,0	14,8	22,7	13,9	18,1	0,0	20,4
Rural	237,2	245,4	233,7	239,3	3,4	6,1	42,4	45,7	41,8	44,6	1,4	2,5
Superior	19,1	22,7	18,6	22,3	0,0	0,0	59,5	60,0	58,0	59,0	0,0	0,0
Mediu	141,7	147,1	139,9	143,6	0,0	3,5	48,8	52,5	48,2	51,3	0,0	2,4
Scăzut	76,3	75,6	75,2	73,4	0,0	0,0	32,3	34,6	31,8	33,6	0,0	0,0

4. FORȚA DE MUNCĂ

Sexe, medii, nivel de instruire	Persoane active, mii						Rata de activitate, %		Rata de ocupare, %		Rata șomajului BIM, %	
	Total		Ocupate		Șomeri BIM		2014	2015	2014	2015	2014	2015
	2014	2015	2014	2015	2014	2015						
Centru												
Total	321,5	329,1	311,3	315,8	10,2	13,3	38,0	38,8	36,8	37,3	3,2	4,0
Superior	49,8	52,7	48,5	50,8	0,0	0,0	55,9	54,7	54,4	52,8	0,0	0,0
Mediu	190,5	193,4	185,0	186,1	5,5	7,3	42,1	43,1	40,9	41,4	2,9	3,8
Scăzut	81,2	83,0	77,8	78,8	3,4	4,2	26,7	27,5	25,6	26,1	4,1	5,0
Bărbați	163,1	170,1	157,4	160,9	5,8	9,1	40,3	41,0	38,9	38,8	3,5	5,4
Superior	20,9	20,9	20,4	19,3	0,0	0,0	58,0	54,0	56,5	50,1	0,0	0,0
Mediu	100,0	104,1	96,9	99,2	3,1	4,9	43,6	45,2	42,3	43,0	3,1	4,7
Scăzut	42,3	45,2	40,2	42,4	0,0	0,0	30,2	31,0	28,7	29,1	0,0	0,0
Femei	158,4	159,0	153,9	154,8	4,5	4,2	35,9	36,7	34,9	35,8	2,8	2,6
Superior	29,0	31,8	28,1	31,5	0,0	0,0	54,4	55,2	52,9	54,6	0,0	0,0
Mediu	90,6	89,3	88,1	86,9	0,0	0,0	40,5	40,8	39,4	39,7	0,0	0,0
Scăzut	38,9	37,8	37,7	36,4	0,0	0,0	23,7	24,2	23,0	23,3	0,0	0,0
Urban	56,9	62,5	53,7	57,4	3,1	5,1	37,3	37,2	35,3	34,2	5,5	8,1
Superior	19,0	19,9	18,3	18,5	0,0	0,0	54,7	54,4	52,8	50,7	0,0	0,0
Mediu	31,9	39,3	30,2	36,3	0,0	3,0	37,1	37,6	35,1	34,8	0,0	7,6
Scăzut	6,0	3,3	5,3	0,0	0,0	0,0	18,8	12,3	16,6	9,6	0,0	0,0
Rural	264,7	266,6	257,6	258,3	7,1	8,2	38,2	39,2	37,1	38,0	2,7	3,1
Superior	30,9	32,8	30,2	32,3	0,0	0,0	56,6	55,0	55,4	54,1	0,0	0,0
Mediu	158,6	154,1	154,8	149,8	3,8	4,3	43,2	44,7	42,2	43,5	2,4	2,8
Scăzut	75,2	79,6	72,6	76,2	0,0	3,4	27,6	29,0	26,7	27,7	0,0	4,3
Sud												
Total	201,3	198,7	193,9	192,0	7,3	6,7	34,3	33,9	33,1	32,8	3,6	3,4
Superior	32,4	30,6	31,2	30,2	0,0	0,0	51,0	48,2	49,1	47,7	0,0	0,0
Mediu	122,1	123,7	117,6	119,3	4,6	4,3	38,5	37,1	37,0	35,8	3,7	3,5
Scăzut	46,7	44,4	45,2	42,4	0,0	0,0	22,8	23,6	22,0	22,5	0,0	0,0
Bărbați	101,6	102,6	97,0	98,0	4,7	4,5	35,1	35,6	33,5	34,0	4,6	4,4
Superior	13,5	11,9	12,9	11,8	0,0	0,0	51,8	47,5	49,5	47,0	0,0	0,0
Mediu	62,8	66,5	59,8	63,2	3,0	3,3	38,8	39,1	36,9	37,2	4,8	5,0
Scăzut	25,4	24,2	24,3	23,1	0,0	0,0	25,0	26,0	24,0	24,8	0,0	0,0
Femei	99,6	96,1	97,0	93,9	0,0	0,0	33,6	32,3	32,7	31,6	0,0	0,0
Superior	18,9	18,7	18,3	18,4	0,0	0,0	50,4	48,8	48,8	48,1	0,0	0,0
Mediu	59,4	57,2	57,8	56,2	0,0	0,0	38,2	34,9	37,1	34,3	0,0	0,0
Scăzut	21,4	20,2	20,9	19,3	0,0	0,0	20,6	21,2	20,2	20,3	0,0	0,0
Urban	65,4	66,1	62,8	64,8	0,0	0,0	33,5	33,6	32,2	33,0	0,0	0,0
Superior	17,8	15,8	17,2	15,8	0,0	-	53,4	50,8	51,7	50,8	0,0	-
Mediu	40,6	42,9	38,6	41,6	0,0	0,0	35,3	35,0	33,6	34,0	0,0	0,0
Scăzut	7,1	7,5	7,0	7,4	0,0	0,0	15,1	17,3	14,9	17,2	0,0	0,0
Rural	135,8	132,5	131,2	127,1	4,7	5,4	34,8	34,1	33,6	32,7	3,5	4,1
Superior	14,6	14,8	14,0	14,5	0,0	0,0	48,3	45,8	46,2	44,6	0,0	0,0
Mediu	81,6	80,8	79,0	77,7	0,0	3,1	40,3	38,3	39,0	36,8	0,0	3,8
Scăzut	39,6	36,9	38,2	35,0	0,0	0,0	25,1	25,5	24,2	24,1	0,0	0,0

4.7. Populația ocupată după statutul profesional, pe regiuni statistice și sexe

mii persoane

Zone, sexe	Total		Salariați		Nonsalariați		Din care:			
							Lucrători pe cont propriu		Lucrători familiari neremunerați	
	2014	2015	2014	2015	2014	2015	2014	2015	2014	2015
Mun. Chișinău	332,2	329,2	303,5	295,9	28,7	33,2	27,4	31,9	0,0	0,0
Bărbați	170,5	165,1	149,5	141,5	21,0	23,6	20,1	23,1	0,0	-
Femei	161,7	164,0	154,0	154,4	7,7	9,6	7,4	8,8	0,0	0,0
Nord	347,4	366,7	180,0	185,0	167,4	181,6	148,4	145,7	16,4	34,1
Bărbați	171,7	175,6	82,2	82,5	89,5	93,1	83,8	83,8	3,9	8,5
Femei	175,7	191,1	97,7	102,6	77,9	88,5	64,6	61,9	12,5	25,6
Centru	311,3	315,8	185,6	181,9	125,7	133,9	113,2	122,2	9,8	9,7
Bărbați	157,4	160,9	83,5	79,9	73,9	81,0	69,2	76,3	3,2	3,7
Femei	153,9	154,8	102,1	102,0	51,8	52,8	43,9	45,9	6,6	6,1
Sud	193,9	192,0	128,5	124,7	65,4	67,2	61,3	63,1	0,0	0,0
Bărbați	97,0	98,0	56,6	56,3	40,3	41,8	38,0	38,9	0,0	0,0
Femei	97,0	93,9	71,9	68,4	25,1	25,5	23,3	24,2	0,0	0,0

4.8. Populația ocupată pe activități economice și regiuni statistice

mii persoane

Activități economice	Total		Zone statistice							
			Mun. Chișinău		Nord		Centru		Sud	
	2014	2015	2014	2015	2014	2015	2014	2015	2014	2015
Total	1 184,9	1 203,6	332,2	329,2	347,4	366,7	311,3	315,8	193,9	192,0
Agricultură, economia vânatului și piscicultură	361,1	381,9	0,0	0,0	168,9	180,5	120,2	130,3	69,3	68,6
Industrie	145,6	148,3	55,3	55,7	36,3	38,2	31,2	30,0	22,7	24,4
Construcții	66,4	65,4	25,6	26,5	10,2	9,2	20,6	20,1	10,0	9,5
Comerț cu ridicata și cu amănuntul; Hoteluri și restaurante	202,8	189,6	91,9	77,1	42,4	45,3	41,7	39,3	26,8	27,8
Transporturi și comunicații	67,7	76,3	31,7	38,4	12,7	14,5	15,9	16,2	7,4	7,2
Administrație publică; Învățământ; Sănătate și asistență socială	230,9	235,8	60,2	63,9	59,8	62,2	64,7	65,0	46,2	44,7
Alte	110,3	106,4	64,8	65,1	17,2	16,8	17,0	14,9	11,3	9,6

4.9. Populația ocupată pe regiuni statistice și grupe de ocupații ¹

mii persoane

Activități economice	Total		Zone statistice							
			Mun. Chișinău		Nord		Centru		Sud	
	2014	2015	2014	2015	2014	2015	2014	2015	2014	2015
Total	1 184,9	1 203,6	332,2	329,2	347,4	366,7	311,3	315,8	193,9	192,0
Grupa 1	86,1	86,4	47,2	46,7	15,2	15,6	14,9	14,3	8,8	9,8
Grupa 2	172,2	171,5	84,0	81,1	31,5	34,8	32,1	33,1	24,7	22,4
Grupa 3	81,7	80,9	32,7	28,2	19,2	23,0	15,8	16,8	14,1	12,8
Grupa 4	25,5	29,3	11,4	14,6	6,1	6,3	3,6	4,8	4,5	3,6
Grupa 5	162,6	166,2	56,2	55,5	39,9	41,4	42,2	41,5	24,3	27,8
Grupa 6	174,0	288,7	0,0	0,0	82,7	141,9	57,4	97,0	32,7	48,0
Grupa 7	131,7	138,2	47,0	54,1	28,6	31,7	33,7	32,1	22,3	20,2
Alții	350,9	242,5	52,5	47,2	124,3	72,0	111,6	76,1	62,6	47,2
Bărbați	596,6	599,7	170,5	165,1	171,7	175,6	157,4	160,9	97,0	98,0
Grupa 1	49,1	44,7	28,2	23,7	8,2	8,5	7,4	7,2	5,3	5,2
Grupa 2	58,2	52,9	34,0	29,5	7,8	10,0	9,2	7,8	7,2	5,6
Grupa 3	31,2	31,4	15,7	13,8	6,3	7,1	4,5	5,3	4,7	5,2
Grupa 4	4,3	6,7	0,0	4,4	0,0	0,0	0,0	0,0	0,0	0,0
Grupa 5	42,7	46,9	16,8	19,0	10,3	9,7	10,3	10,5	5,3	7,7
Grupa 6	97,5	153,8	0,0	0,0	46,8	72,5	30,7	52,6	19,3	27,7
Grupa 7	94,3	99,0	36,5	41,7	18,7	19,5	24,3	24,5	14,8	13,4
Alții	219,4	164,2	35,8	32,0	73,1	47,4	70,6	52,1	39,9	32,7
Femei	588,3	603,9	161,7	164,0	175,7	191,1	153,9	154,8	97,0	93,9
Grupa 1	37,0	41,7	19,0	23,0	7,0	7,1	7,5	7,0	3,5	4,6
Grupa 2	114,1	118,6	50,0	51,6	23,7	24,8	22,9	25,3	17,5	16,8
Grupa 3	50,5	49,5	17,0	14,5	12,9	15,8	11,3	11,5	9,4	7,7
Grupa 4	21,3	22,6	8,7	10,2	5,4	5,5	3,1	3,9	4,0	3,0
Grupa 5	119,9	119,3	39,4	36,4	29,6	31,7	31,8	31,1	19,1	20,1
Grupa 6	76,5	134,8	0,0	0,0	35,9	69,3	26,7	44,4	13,4	20,4
Grupa 7	37,4	39,1	10,5	12,5	10,0	12,2	9,5	7,6	7,5	6,9
Alții	131,6	78,3	16,7	15,2	51,2	24,7	41,0	24,0	22,7	14,5

[1] Grupe majore conform Clasificatorului Ocupațiilor din Republica Moldova:

Grupa 1 - Conducători ai autorităților publice de toate nivelurile, conducători și funcționari superiori din unitățile economico-sociale și politice;

Grupa 2 - Specialiști cu nivel superior de calificare;

Grupa 3 - Specialiști cu nivel mediu de calificare;

Grupa 4 - Funcționari administrativi;

Grupa 5 - Lucrători în servicii, gospodăria de locuințe și deservire comunală, comerț și asimilați;

Grupa 6 - Lucrători calificați în agricultură, silvicultură, vânătorie, piscicultură și pescuit;

Grupa 7 - Muncitori calificați în întreprinderi industriale mari și mici, în meserii de tip artizanal, în construcții, transporturi, telecomunicații, geologie și prospectare geologică;

Alții - Operatori, aparatiști, mașiniști la instalații și mașini, lăcătuși asamblori; muncitori necalificați etc.

4.10. Populația ocupată după tipul unității de producție și natura locului de muncă, pe regiuni statistice

mii persoane

Tipul unității de producție	Total		Zone statistice							
			Mun. Chișinău		Nord		Centru		Sud	
	2014	2015	2014	2015	2014	2015	2014	2015	2014	2015
Total economie	1 184,9	1 203,6	332,2	329,2	347,4	366,7	311,3	315,8	193,9	192,0
Ocupare formală	799,4	785,2	290,6	283,2	183,9	190,3	195,7	188,4	129,2	123,4
Ocupare informală	385,5	418,4	41,6	46,0	163,5	176,4	115,6	127,4	64,8	68,6
din total:										
Întreprinderi ale sectorului formal – total	864,5	855,7	303,7	297,8	204,0	212,2	213,3	208,5	143,4	137,2
Ocupare formală	799,4	785,2	290,6	283,2	183,9	190,3	195,7	188,4	129,2	123,4
Ocupare informală	65,1	70,5	13,1	14,6	20,1	22,0	17,6	20,1	14,3	13,8
Întreprinderi ale sectorului informal	190,8	187,3	26,3	28,5	91,7	98,4	48,3	37,2	24,5	23,2
Gospodării casnice	129,6	160,6	2,1	2,9	51,8	56,0	49,7	70,1	26,0	31,6

4.11. Populația inactivă în vîrstă de 15 ani și peste, pe regiuni statistice, după relația cu piața forței de muncă

mii persoane

Categoriile de inactivitate	Total		Zone statistice							
			Mun. Chișinău		Nord		Centru		Sud	
	2014	2015	2014	2015	2014	2015	2014	2015	2014	2015
Total	1 414,2	1 396,2	299,1	301,8	414,4	383,8	410,5	418,0	290,2	292,7
Caută de lucru, dar nu-i disponibil(ă)	0,0	0,0	0,0	0,0	0,0	0,0	0,0	0,0	0,0	0,0
Nu caută, dar dorește și e disponibil(ă)	17,7	15,8	3,1	0,0	6,4	5,8	4,1	4,6	4,2	3,9
Dorește să lucreze, dar nici nu caută, nici nu-i disponibil(ă)	3,2	6,9	0,0	0,0	0,0	4,7	0,0	0,0	0,0	0,0
Nici nu caută, nici nu dorește	1 392,3	1 372,5	294,7	299,0	406,1	372,9	405,6	412,1	285,9	288,5

Harta 4.1. Rata ocupării și rata șomajului, în anul 2015

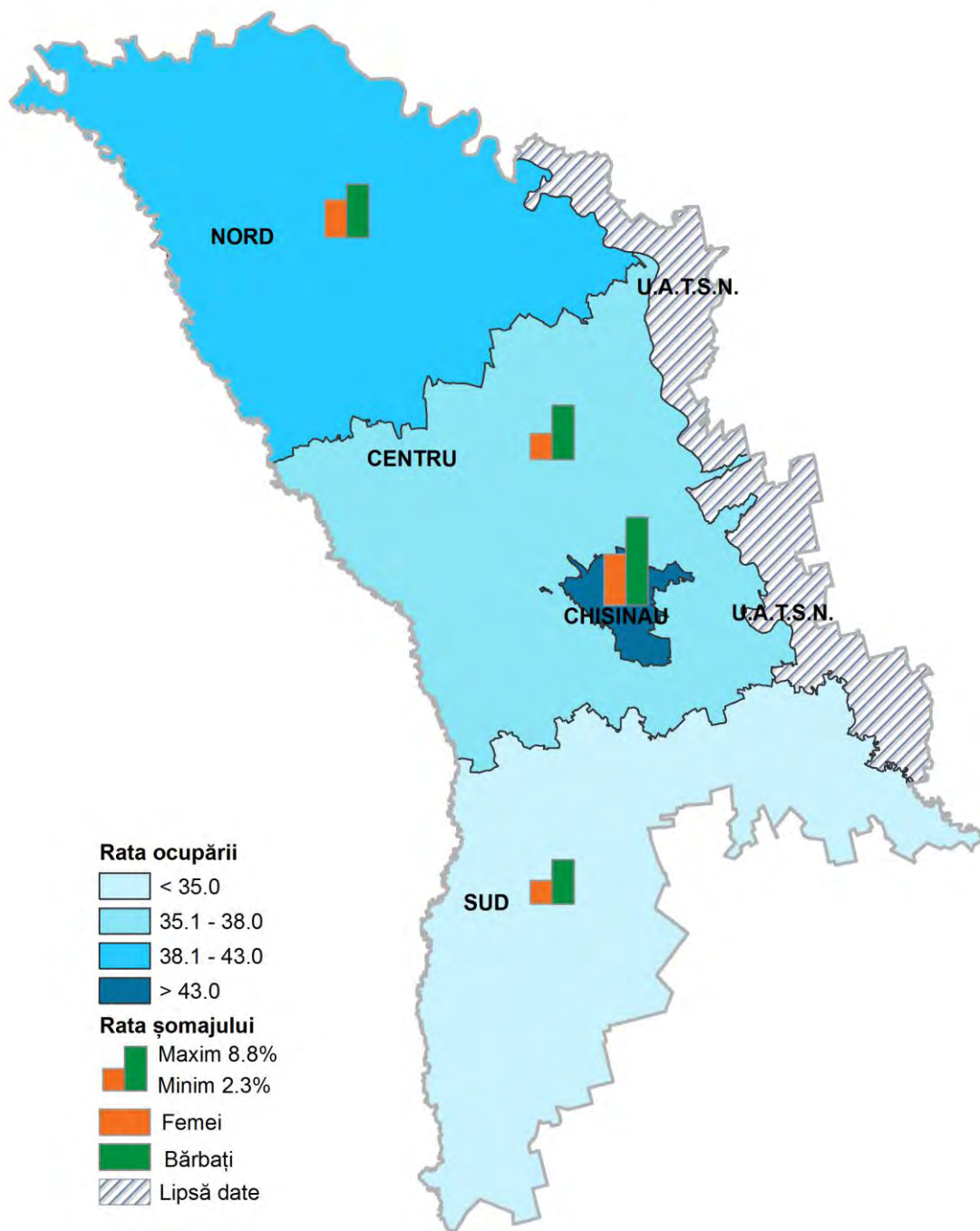

5. VENITURILE ȘI CHELTUIELILE POPULAȚIEI

Precizări metodologice

Cîștigul salarial mediu brut lunar reprezintă raportul dintre sumele brute calculate salariaților în perioada de referință către numărul mediu al salariaților și numărul de luni din perioada de referință.

Sumele brute calculate salariaților includ plăți brute în bani sau în natură acordate salariaților, de regulă, peste intervale regulate de timp, pentru timpul lucrat sau lucrul efectuat. Se includ de asemenea plățile pentru timpul nelucrat, primele anuale, sezoniere sau alte prime acordate neregulat. Sumele calculate din bugetul asigurărilor sociale *nu se includ* în sumele brute calculate și în cîștigul salarial mediu.

Datele cuprind:

- prin metoda exhaustivă (toate): instituțiile din sectorul bugetar, indiferent de numărul de salariați și unitățile economice din sectorul real cu un număr de 20 și mai multe persoane;
- prin metoda selectivă: unitățile economice din sectorul real cu un număr de 1-19 persoane.

Venitul disponibil reprezintă totalitatea mijloacelor bănești și în natură provenite din activitatea salariată și pe cont propriu, diverse beneficii sociale, de la realizarea producției agricole din gospodăria auxiliară, venit din proprietate, alte transferuri curente (inclusiv mărfurile și sumele bănești primite gratis).

Cheltuieli de consum – corespund cheltuielilor în bani și în natură pentru necesitățile de consum ale gospodăriei: produse alimentare consumate, procurarea mărfurilor nealimentare și plata serviciilor.

Gospodărie cu copii se consideră gospodăriile în componența cărora sînt copii în vîrstă de pînă la 18 ani.

Bunuri de folosință îndelungată se consideră toate bunurile aflate în posesia gospodăriei și care se află în stare de funcționare sau urmează a fi reparate în viitorul apropiat.

Consumul alimentar mediu anual pe locuitor în unități naturale reprezintă cantitatea de produse alimentare destinate efectiv consumului uman, indiferent de forma în care se consumă (brută sau prelucrată) și sursa de aprovizionare (magazine alimentare, piața, resurse proprii agricole etc.). Consumul mediu anual pe o persoană se calculează ca raport dintre volumul produselor consumate și numărul efectiv al persoanelor ce au consumat produsul dat. Datele referitor la consumul alimentar al populației nu cuprind alimentația în afara gospodăriei (cantină, restaurant etc.).

CÎȘTIGUL SALARIAL

5.1. Cîștigul salarial mediu brut lunar pe tipuri de activități economice

lei

Regiuni de dezvoltare/ municipii, raioane	Total pe activități economice		Agricultură, sivicultură și pescuit		Industrie și construcții		Administrație publică și apărare; asigurări sociale obligatorii		Învățămînt		Alte activități de servicii	
	2014	2015	2014	2015	2014	2015	2014	2015	2014	2015	2014	2015
Total țară	4 089,7	4 538,4	2 708,9	2 994,0	4 345,6	4 767,9	5 243,4	5 748,6	3 391,1	3 841,6	4 208,3	4 666,6
Mun. Chișinău	4 827,0	5 375,3	3 485,6	3 887,3	4 634,2	5 097,1	6 453,6	7 055,7	4 378,0	4 865,9	4 811,6	5 391,1
Nord	3 522,1	3 871,0	2 622,6	2 823,3	4 456,5	4 809,7	4 340,7	4 789,4	3 025,7	3 463,0	3 347,9	3 649,2
mun. Bălți	4 286,6	4 728,4	4 890,7	3 673,0	5 180,7	5 681,3	5 007,2	5 632,9	3 807,0	4 261,2	3 675,7	4 131,7
Briceni	3 120,4	3 296,1	2 439,7	2 366,2	4 057,0	4 215,6	4 493,1	4 934,7	2 703,1	3 058,2	2 982,3	3 163,3
Dondușeni	3 215,5	3 514,4	2 067,2	2 419,5	5 839,3	5 834,8	4 093,9	4 315,8	2 574,0	2 992,6	3 174,5	3 368,5
Drochia	3 500,8	3 857,6	2 986,4	3 567,7	4 774,4	4 933,7	4 113,4	4 420,8	2 865,2	3 253,9	3 499,6	3 812,1
Edineț	3 198,1	3 464,8	2 671,5	2 959,8	3 963,1	4 460,5	4 188,6	4 544,3	2 744,6	3 145,7	2 939,3	3 035,1
Fălești	3 078,3	3 401,6	2 504,0	2 587,7	3 421,9	3 738,7	4 055,3	4 483,6	2 719,2	3 194,8	3 219,6	3 421,3
Florești	3 331,2	3 693,7	2 482,7	2 851,9	3 490,1	3 868,8	3 995,4	4 451,1	3 081,4	3 487,2	3 529,9	3 690,4
Glodeni	3 058,6	3 324,0	2 737,3	2 917,3	3 485,1	3 512,3	4 226,6	4 545,5	2 752,9	3 267,5	3 020,4	3 216,3
Ocnia	3 155,5	3 454,2	3 189,9	3 122,0	3 645,7	3 695,0	4 072,2	4 649,5	2 826,8	3 331,7	3 024,9	3 319,2
Rîșcani	3 157,0	3 488,6	2 510,9	2 836,0	4 465,8	4 630,3	4 053,5	4 408,0	3 000,5	3 492,8	2 965,5	3 162,2
Sîngerei	3 023,3	3 233,8	2 375,3	2 636,2	3 345,8	3 489,3	3 884,6	4 452,5	2 794,9	3 173,4	3 218,8	3 306,7
Soroca	3 406,7	3 773,0	2 602,5	2 976,4	3 898,2	4 238,1	4 455,1	4 821,8	3 336,5	3 786,8	3 121,8	3 315,7
Centru	3 334,7	3 719,5	2 828,6	3 226,4	3 876,0	4 353,7	4 312,1	4 789,6	2 940,0	3 369,8	3 177,8	3 451,3
Anenii Noi	3 258,0	3 597,2	3 299,2	3 594,0	3 416,4	3 575,6	4 669,3	5 329,2	2 787,6	3 216,9	3 076,8	3 422,7
Călărași	3 298,1	3 800,2	3 179,6	3 682,1	3 563,4	3 990,6	3 771,9	4 309,0	3 055,6	3 347,8	3 218,9	3 910,9
Criuleni	3 252,3	3 811,6	2 762,7	2 727,9	3 783,5	5 159,5	4 135,0	4 520,4	2 728,4	3 185,9	3 249,0	3 563,4
Dubăsari	3 519,1	3 756,8	1 922,7	2 073,4	3 500,6	4 100,7	5 032,4	5 643,9	3 410,5	3 853,8	3 345,1	3 360,5
Hîncești	3 318,6	3 659,1	2 436,7	2 734,7	3 304,5	3 481,6	4 422,7	4 841,0	2 928,8	3 357,3	3 509,4	3 822,0
Ialoveni	3 330,0	3 703,6	2 670,5	2 856,5	3 863,1	4 531,3	4 300,0	4 811,4	2 934,8	3 309,7	3 185,1	3 336,7
Nisporeni	3 178,6	3 652,8	3 727,5	6 499,3	3 564,4	3 995,7	3 947,9	4 447,0	2 826,4	3 254,1	2 984,0	3 101,1
Orhei	3 368,9	3 876,8	2 952,6	3 467,6	3 999,2	4 733,3	4 263,3	4 595,3	3 097,1	3 615,4	3 072,8	3 519,7
Rezina	3 854,0	4 126,9	2 598,3	2 602,3	5 319,9	5 832,2	4 637,7	5 116,0	2 843,5	3 268,9	3 288,4	3 475,8
Strășeni	3 390,6	3 590,5	2 543,9	2 989,9	3 795,0	4 228,3	4 153,1	4 627,5	3 040,6	3 344,1	3 373,1	3 260,6
Șoldănești	3 157,7	3 509,1	3 009,2	3 683,9	3 622,4	3 960,4	3 963,8	4 336,0	2 757,2	3 217,7	3 112,2	3 187,3
Telenești	2 946,3	3 453,5	2 636,8	2 888,1	3 379,1	3 674,1	3 864,4	4 323,5	2 721,4	3 266,8	2 885,2	3 464,6
Ungheni	3 422,1	3 724,3	2 776,0	2 805,4	4 110,8	4 459,8	4 526,0	5 013,9	3 062,4	3 515,6	3 035,1	3 261,3
Sud	3 183,5	3 527,3	2 522,9	2 800,1	3 510,4	3 822,0	4 315,1	4 700,8	2 889,5	3 323,4	3 232,1	3 512,4
Basarabasca	3 262,8	3 501,4	2 095,0	2 167,2	3 103,2	3 558,2	4 594,6	4 883,2	2 998,9	3 411,7	3 417,0	3 625,2
Cahul	3 473,7	3 855,6	2 807,5	2 978,3	3 543,7	3 879,5	4 622,5	5 089,2	3 166,2	3 650,1	3 540,0	3 899,1
Cantemir	2 942,4	3 252,8	2 529,3	2 785,2	2 972,2	3 435,9	4 116,8	4 480,6	2 785,0	3 341,9	3 032,2	3 039,7
Căușeni	3 099,1	3 475,9	2 702,5	3 041,2	3 076,4	3 370,0	4 478,9	4 855,0	2 803,7	3 247,0	3 040,4	3 400,3
Cimișlia	3 126,3	3 392,2	2 714,6	2 952,6	3 417,6	3 995,5	3 966,7	4 373,4	2 943,3	3 389,8	3 070,8	3 171,8
Leova	3 098,4	3 336,9	2 600,2	3 121,6	3 699,5	3 473,9	4 280,2	4 492,3	2 666,4	2 912,0	3 070,3	3 258,2
Ștefan Vodă	2 942,1	3 269,8	2 262,1	2 655,4	4 392,4	4 508,4	3 672,0	4 018,4	2 707,4	3 035,8	3 086,2	3 329,1
Taraclia	3 101,2	3 543,6	2 168,6	2 422,5	3 702,6	4 239,3	4 340,1	4 683,7	2 848,5	3 345,2	2 915,3	3 447,4
U.T.A. Găgăuzia	3 229,9	3 553,2	2 408,6	2 587,4	3 639,0	3 990,8	4 522,5	4 889,2	3 048,6	3 455,3	3 121,1	3 362,9

5.2. Cîștigul salarial mediu brut lunar

lei

Regiuni de dezvoltare/ municipii, raioane	2014				2015			
	Total	Inclusiv :		Discrepanța salarială de gen (cîștigul salarial al femeilor în % față de bărbați)	Total	Inclusiv :		Discrepanța salarială de gen (cîștigul salarial al femeilor în % față de bărbați)
		femei	bărbați			femei	bărbați	
Total țară	4 089,7	3 831,7	4 374,9	87,6	4 538,4	4 235,2	4 881,3	86,8
Mun. Chișinău	4 827,0	4 535,1	5 116,5	88,6	5 375,3	4 989,6	5 770,7	86,5
Nord	3 522,1	3 371,2	3 708,3	90,9	3 871,0	3 694,7	4 094,0	90,2
mun. Bălți	4 286,6	4 149,6	4 457,0	93,1	4 728,4	4 577,7	4 910,9	93,2
Briceni	3 120,4	2 975,8	3 309,4	89,9	3 296,1	3 121,2	3 509,0	88,9
Dondușeni	3 215,5	3 029,8	3 414,7	88,7	3 514,4	3 305,5	3 753,4	88,1
Drochia	3 500,8	3 158,5	3 899,0	81,0	3 857,6	3 400,8	4 434,7	76,7
Edineț	3 198,1	3 003,3	3 418,8	87,8	3 464,8	3 331,5	3 615,0	92,2
Fălești	3 078,3	2 984,0	3 217,9	92,7	3 401,6	3 340,3	3 502,2	95,4
Florești	3 331,2	3 098,0	3 617,6	85,6	3 693,7	3 399,0	4 063,2	83,7
Glodeni	3 058,6	2 942,9	3 202,6	91,9	3 324,0	3 122,7	3 593,3	86,9
Ocnîța	3 155,5	3 056,7	3 266,9	93,6	3 454,2	3 326,5	3 610,3	92,1
Rîșcani	3 157,0	3 084,6	3 246,0	95,0	3 488,6	3 372,3	3 631,7	92,9
Sîngerei	3 023,3	2 942,2	3 152,5	93,3	3 233,8	3 115,2	3 403,7	91,5
Soroca	3 406,7	3 321,0	3 500,2	94,9	3 773,0	3 705,7	3 860,8	96,0
Centru	3 334,7	3 191,2	3 513,1	90,8	3 719,5	3 580,1	3 895,2	91,9
Anenii Noi	3 258,0	2 956,2	3 603,3	82,0	3 597,2	3 219,2	4 038,2	79,7
Călărași	3 298,1	3 260,3	3 338,5	97,7	3 800,2	3 679,3	3 951,4	93,1
Criuleni	3 252,3	3 132,4	3 407,9	91,9	3 811,6	3 775,7	3 857,1	97,9
Dubăsari	3 519,1	3 366,6	3 774,2	89,2	3 756,8	3 741,5	3 777,4	99,0
Hîncești	3 318,6	3 282,2	3 359,5	97,7	3 659,1	3 679,0	3 636,1	101,2
Ialoveni	3 330,0	3 228,3	3 440,1	93,8	3 703,6	3 579,8	3 860,2	92,7
Nisporeni	3 178,6	3 175,1	3 183,7	99,7	3 652,8	3 510,7	3 844,0	91,3
Orhei	3 368,9	3 258,8	3 505,7	93,0	3 876,8	3 701,8	4 091,1	90,5
Rezina	3 854,0	3 270,9	4 520,8	72,4	4 126,9	3 544,7	4 826,5	73,4
Strășeni	3 390,6	3 187,1	3 654,5	87,2	3 590,5	3 415,7	3 795,0	90,0
Șoldănești	3 157,7	2 970,1	3 448,9	86,1	3 509,2	3 346,1	3 745,8	89,3
Telenești	2 946,3	2 941,2	2 954,0	99,6	3 453,5	3 478,7	3 415,2	101,9
Ungheni	3 422,1	3 325,9	3 546,6	93,8	3 724,3	3 739,1	3 704,4	100,9
Sud	3 183,5	3 027,9	3 378,1	89,6	3 527,3	3 395,8	3 691,4	92,0
Basarabeanca	3 262,8	3 006,4	3 484,2	86,3	3 501,4	3 254,9	3 740,8	87,0
Cahul	3 473,7	3 185,4	3 847,1	82,8	3 855,6	3 610,7	4 159,7	86,8
Cantemir	2 942,4	2 937,1	2 949,4	99,6	3 252,8	3 233,6	3 281,7	98,5
Căușeni	3 099,1	2 903,3	3 403,3	85,3	3 475,9	3 337,4	3 652,4	91,4
Cimișlia	3 126,3	3 182,9	3 068,7	103,7	3 392,2	3 454,9	3 326,0	103,9
Leova	3 098,4	2 941,0	3 300,6	89,1	3 336,9	3 185,0	3 557,2	89,5
Ștefan Vodă	2 942,1	2 821,7	3 097,1	91,1	3 269,7	3 175,8	3 402,2	93,3
Taraclia	3 101,2	3 108,0	3 093,0	100,5	3 543,6	3 563,1	3 521,1	101,2
UTA Găgăuzia	3 229,9	3 133,0	3 360,0	93,2	3 553,2	3 442,2	3 699,9	93,0

VENITURILE ȘI CHELTUIELILE GOSPODĂRIILOR

5.3. Structura veniturilor disponibile, pe regiuni statistice

	2011	2012	2013	2014	2015
Total țară					
Total venituri disponibile (medii lunare pe o persoană), lei	1 444,7	1 508,8	1 681,4	1 767,5	1 956,6
inclusiv în % pe surse de formare:					
Activitatea salariată	44,7	42,7	41,6	41,6	41,4
Activitatea individuală agricolă	10,0	9,6	9,1	9,5	9,0
Activitatea individuală non-agricolă	6,8	7,2	6,9	6,6	6,9
Venit din proprietate	0,4	0,2	0,2	0,1	0,2
Prestații sociale	18,1	19,2	19,9	20,2	20,9
inclusiv pensii	14,7	15,9	16,8	17,6	17,4
Alte venituri	20,1	21,2	22,3	21,9	21,6
din care, transferuri din afara țării	15,3	16,0	17,3	17,6	17,4
Mun. Chișinău					
Total venituri disponibile (medii lunare pe o persoană), lei	2 031,2	2 083,1	2 321,0	2 292,6	2 578,3
inclusiv în % pe surse de formare:					
Activitatea salariată	65,0	64,2	61,7	64,1	61,9
Activitatea individuală agricolă	0,3	0,4	0,3	0,4	0,5
Activitatea individuală non-agricolă	6,1	7,7	7,2	8,4	8,0
Venit din proprietate	0,9	0,4	0,4	0,2	0,4
Prestații sociale	12,7	13,7	15,8	15,7	18,3
inclusiv pensii	9,9	11,7	12,7	13,1	14,2
Alte venituri	14,9	13,6	14,6	11,3	10,9
din care, transferuri din afara țării	7,8	6,3	8,0	6,4	5,8
Nord					
Total venituri disponibile (medii lunare pe o persoană), lei	1 320,9	1 412,6	1 572,6	1 697,2	1 838,8
inclusiv în % pe surse de formare:					
Activitatea salariată	34,4	31,9	29,5	30,5	31,5
Activitatea individuală agricolă	14,9	14,1	14,0	13,7	13,3
Activitatea individuală non-agricolă	5,1	4,5	5,7	3,8	5,2
Venit din proprietate	0,1	0,0	0,1	0,0	0,1
Prestații sociale	22,9	23,3	23,5	23,4	23,5
inclusiv pensii	19,2	19,7	20,6	21,0	20,5
Alte venituri	22,7	26,2	27,2	28,5	26,5
din care, transferuri din afara țării	17,5	20,7	22,2	23,4	22,2
Centru					
Total venituri disponibile (medii lunare pe o persoană), lei	1 254,5	1 317,2	1 437,9	1 564,3	1 732,4
inclusiv în % pe surse de formare:					
Activitatea salariată	36,6	32,8	35,6	33,1	33,2
Activitatea individuală agricolă	15,0	14,7	13,6	13,5	12,7
Activitatea individuală non-agricolă	8,9	9,4	7,6	8,1	8,8
Venit din proprietate	0,1	0,0	0,1	0,1	0,1
Prestații sociale	18,5	20,0	20,0	21,0	20,8
inclusiv pensii	14,9	15,7	16,9	17,9	17,1
Alte venituri	20,9	22,9	23,1	24,3	24,4
din care, transferuri din afara țării	18,4	19,9	19,9	21,2	21,3
Sud					
Total venituri disponibile (medii lunare pe o persoană), lei	1 208,1	1 247,2	1 419,1	1 526,6	1 704,8
inclusiv în % pe surse de formare:					
Activitatea salariată	33,2	33,4	30,8	31,4	32,0
Activitatea individuală agricolă	13,6	12,2	11,6	13,4	12,3
Activitatea individuală non-agricolă	7,7	7,2	7,3	5,8	4,8
Venit din proprietate	0,2	0,3	0,2	0,0	0,0
Prestații sociale	20,1	22,0	21,6	22,3	21,8
inclusiv pensii	16,6	17,8	18,5	19,5	18,8
Alte venituri	25,1	24,9	28,4	27,1	29,0
din care, transferuri din afara țării	21,8	21,2	23,8	23,3	25,1

5.4. Structura cheltuielilor de consum, pe regiuni statistice

	2011	2012	2013	2014	2015
Total țară					
Total cheltuieli de consum (medii lunare pe o persoană), lei	1 534,1	1 598,6	1 775,8	1 816,7	2 048,5
inclusiv în % pentru:					
Produse alimentare	42,5	43,2	42,8	43,8	42,1
Băuturi alcoolice, tutun	1,8	1,7	1,5	1,3	1,4
Îmbrăcăminte, încălțăminte	10,4	10,6	10,3	10,6	11,2
Întreținerea locuinței	18,1	18,6	19,2	18,9	17,9
Dotarea locuinței	3,6	3,5	3,6	3,5	3,9
Îngrijire medicală și sănătate	5,4	5,6	5,7	5,6	6,5
Transport	5,2	4,2	4,7	4,3	4,5
Comunicații	4,4	4,4	4,2	4,3	4,3
Agrement	1,7	1,5	1,5	1,3	1,4
Învățământ	1,1	1,0	0,8	0,7	0,6
Hoteluri, restaurante, cafenele etc.	1,9	1,7	1,5	1,4	1,7
Diverse	4,0	4,0	4,0	4,0	4,4
Mun. Chișinău					
Total cheltuieli de consum (medii lunare pe o persoană), lei	2 168,3	2 243,2	2 401,9	2 374,7	2 757,7
inclusiv în % pentru:					
Produse alimentare	37,5	38,4	39,6	40,7	37,7
Băuturi alcoolice, tutun	1,7	1,5	1,4	1,2	1,4
Îmbrăcăminte, încălțăminte	9,4	10,0	9,3	9,7	9,9
Întreținerea locuinței	17,1	19,2	18,8	19,3	18,1
Dotarea locuinței	3,6	2,7	3,5	2,7	3,5
Îngrijire medicală și sănătate	5,0	4,9	5,3	4,8	6,6
Transport	6,8	6,1	6,5	6,1	6,1
Comunicații	4,7	4,6	4,4	4,6	4,7
Agrement	3,2	2,3	2,5	2,0	2,5
Învățământ	1,6	1,4	1,1	1,1	0,9
Hoteluri, restaurante, cafenele etc.	4,2	3,9	3,3	3,3	3,7
Diverse	5,2	5,0	4,3	4,5	4,7
Nord					
Total cheltuieli de consum (medii lunare pe o persoană), lei	1 371,9	1 453,1	1 603,8	1 682,4	1 908,5
inclusiv în % pentru:					
Produse alimentare	44,4	44,2	42,9	43,4	41,4
Băuturi alcoolice, tutun	1,5	1,5	1,3	1,3	1,2
Îmbrăcăminte, încălțăminte	11,6	11,2	11,6	12,2	13,1
Întreținerea locuinței	19,4	18,6	20,1	19,3	18,2
Dotarea locuinței	3,6	4,1	3,5	3,9	4,1
Îngrijire medicală și sănătate	6,1	6,5	6,3	6,9	7,9
Transport	3,3	3,0	3,9	3,0	3,4
Comunicații	4,3	4,5	4,2	4,1	4,1
Agrement	0,9	1,2	0,9	0,7	0,8
Învățământ	0,7	0,7	0,6	0,6	0,5
Hoteluri, restaurante, cafenele etc.	0,7	0,8	0,8	0,5	0,7
Diverse	3,5	3,7	3,8	4,0	4,6

5. VENITURILE ȘI CHELTUIELILE POPULAȚIEI

	2011	2012	2013	2014	2015
Centru					
Total cheltuieli de consum (medii lunare pe o persoană), lei	1 362,5	1 396,6	1 604,2	1 650,6	1 781,2
inclusiv în % pentru:					
Produse alimentare	43,5	45,9	44,5	45,3	45,2
Băuturi alcoolice, tutun	2,2	2,2	2,0	1,7	1,7
Îmbrăcăminte, încălțăminte	11,1	11,7	11,3	11,2	11,5
Întreținerea locuinței	17,9	17,5	19,2	17,7	17,5
Dotarea locuinței	3,9	3,5	3,8	4,0	4,2
Îngrijire medicală și sănătate	5,0	5,5	5,0	5,3	5,3
Transport	6,4	3,6	4,0	4,5	4,4
Comunicații	4,1	4,2	3,9	4,1	3,9
Agrement	0,9	1,0	1,0	1,3	0,8
Învățământ	1,0	1,0	0,8	0,5	0,6
Hoteluri, restaurante, cafenele etc.	0,7	0,6	0,7	0,6	0,8
Diverse	3,3	3,4	3,7	3,8	4,1
Sud					
Total cheltuieli de consum (medii lunare pe o persoană), lei	1 271,0	1 343,2	1 521,9	1 578,7	1 787,2
inclusiv în % pentru:					
Produse alimentare	48,0	46,9	46,5	48,0	46,8
Băuturi alcoolice, tutun	1,7	1,5	1,4	1,2	1,3
Îmbrăcăminte, încălțăminte	9,2	9,3	8,8	8,9	10,3
Întreținerea locuinței	17,9	18,7	18,5	19,6	17,6
Dotarea locuinței	3,5	4,3	3,6	3,7	4,0
Îngrijire medicală și sănătate	5,6	5,7	6,4	5,7	5,7
Transport	3,5	3,3	3,3	3,0	3,7
Comunicații	4,4	4,2	4,4	4,5	4,3
Agrement	1,0	0,9	1,4	0,7	1,0
Învățământ	0,9	0,7	0,7	0,6	0,4
Hoteluri, restaurante, cafenele etc.	0,7	0,7	0,6	0,7	0,9
Diverse	3,6	3,7	4,2	3,5	4,0

5.5. Structura gospodăriilor după tipul gospodăriei, pe regiuni statistice

	procente				
	2011	2012	2013	2014	2015
Total țară					
Total gospodării	100,0	100,0	100,0	100,0	100,0
din care formate din:					
O singură persoană	25,9	26,7	28,8	27,8	28,7
Cuplu familial fără copii	19,9	21,4	22,3	24,4	23,8
Cuplu familial cu copii	16,7	15,8	15,2	14,7	16,6
Părinte singur cu copii	2,0	2,1	1,8	2,0	1,6
Alte gospodării cu copii	16,6	17,4	15,4	14,5	13,2
Alte gospodării fără copii	18,9	16,7	16,6	16,6	16,2
Mun. Chișinău					
Total gospodării	100,0	100,0	100,0	100,0	100,0
din care formate din:					
O singură persoană	24,2	25,6	26,7	23,4	27,0
Cuplu familial fără copii	16,5	20,7	19,1	23,6	17,7
Cuplu familial cu copii	20,4	18,2	20,4	20,3	21,5
Părinte singur cu copii	2,6	3,1	2,6	2,1	2,5
Alte gospodării cu copii	13,4	12,5	11,5	12,7	11,1
Alte gospodării fără copii	22,9	20,0	19,7	17,9	20,2
Nord					
Total gospodării	100,0	100,0	100,0	100,0	100,0
din care formate din:					
O singură persoană	30,1	30,3	30,3	31,7	30,0
Cuplu familial fără copii	23,3	23,5	25,6	26,7	28,2
Cuplu familial cu copii	15,4	14,9	13,9	13,0	15,0
Părinte singur cu copii	2,4	2,1	1,5	2,4	1,8
Alte gospodării cu copii	14,1	14,7	13,9	11,3	11,3
Alte gospodării fără copii	14,7	14,5	14,8	14,9	13,7
Centru					
Total gospodării	100,0	100,0	100,0	100,0	100,0
din care formate din:					
O singură persoană	24,1	25,0	29,5	27,1	29,2
Cuplu familial fără copii	18,4	20,3	22,0	24,2	25,9
Cuplu familial cu copii	15,9	15,5	13,8	13,1	16,5
Părinte singur cu copii	1,6	1,6	1,6	2,2	1,2
Alte gospodării cu copii	19,9	21,7	16,9	16,9	12,9
Alte gospodării fără copii	20,1	15,8	16,1	16,6	14,4
Sud					
Total gospodării	100,0	100,0	100,0	100,0	100,0
din care formate din:					
O singură persoană	23,6	24,3	27,6	27,7	27,8
Cuplu familial fără copii	20,2	20,4	21,2	21,8	21,2
Cuplu familial cu copii	15,6	14,5	13,0	13,0	13,1
Părinte singur cu copii	1,4	1,4	1,4	1,0	0,8
Alte gospodării cu copii	19,9	22,0	20,6	18,7	19,3
Alte gospodării fără copii	19,3	17,4	16,2	17,9	17,9

5.6. Structura gospodăriilor după numărul de copii, pe regiuni statistice

	procente				
	2011	2012	2013	2014	2015
Total țară					
Total gospodării	100,0	100,0	100,0	100,0	100,0
din care formate din:					
Cu 1 copil	19,7	19,7	18,6	17,5	16,9
Cu 2 copii	12,1	12,0	10,6	10,7	11,4
Cu 3 copii și peste	3,6	3,6	3,2	3,1	3,1
Fără copii	64,6	64,8	67,6	68,7	68,6
Mun. Chișinău					
Total gospodării	100,0	100,0	100,0	100,0	100,0
din care formate din:					
Cu 1 copil	23,2	22,3	22,7	23,1	22,0
Cu 2 copii	10,6	9,5	10,0	10,0	11,2
Cu 3 copii și peste	2,4	2,0	1,8	2,0	2,0
Fără copii	63,7	66,2	65,5	64,9	64,9
Nord					
Total gospodării	100,0	100,0	100,0	100,0	100,0
din care formate din:					
Cu 1 copil	18,2	18,0	16,6	14,4	15,9
Cu 2 copii	10,7	11,1	10,2	9,8	9,4
Cu 3 copii și peste	3,0	2,7	2,5	2,6	2,9
Fără copii	68,1	68,2	70,7	73,2	71,8
Centru					
Total gospodării	100,0	100,0	100,0	100,0	100,0
din care formate din:					
Cu 1 copil	18,9	19,9	17,0	15,4	13,6
Cu 2 copii	14,2	13,6	11,6	12,8	12,8
Cu 3 copii și peste	4,4	5,4	3,9	3,9	4,4
Fără copii	62,6	61,1	67,6	67,8	69,3
Sud					
Total gospodării	100,0	100,0	100,0	100,0	100,0
din care formate din:					
Cu 1 copil	19,0	18,9	18,9	18,8	17,3
Cu 2 copii	13,2	14,4	10,7	10,0	12,8
Cu 3 copii și peste	4,9	4,6	5,5	3,9	3,1
Fără copii	63,0	62,2	64,9	67,2	66,8

5.7. Dotarea locuințelor cu principalele comodități, pe regiuni statistice

	procente				
	2011	2012	2013	2014	2015
Total țară					
Iluminare electrică	99,9	99,8	99,9	100,0	100,0
Apeduct	59,5	60,5	60,1	61,0	64,0
Apă caldă	40,7	42,6	44,0	45,4	48,6
inclusiv sistem centralizat	8,3	9,2	9,1	8,9	10,0
Încălzire centrală	18,0	19,5	19,3	18,1	18,9
Sistem propriu/autonom de încălzire	15,9	14,7	13,9	14,8	14,7
Gaze din rețea	55,0	55,1	56,6	55,4	59,0
Grup sanitar în interiorul locuinței	37,3	38,4	38,5	39,4	41,1
Instalație de canalizare	54,6	56,6	58,2	60,1	63,9
inclusiv sistem centralizat	33,4	34,7	33,4	33,2	33,0
Baie sau duș	45,1	47,1	48,0	50,2	53,3
Telefon	87,7	86,9	87,2	86,6	87,2
Mun. Chișinău					
Iluminare electrică	100,0	100,0	100,0	100,0	100,0
Apeduct	97,1	96,1	96,5	96,4	97,4
Apă caldă	87,8	88,5	88,8	88,3	89,3
inclusiv sistem centralizat	36,3	38,8	39,2	39,2	43,3
Încălzire centrală	67,0	70,2	72,2	68,9	69,3
Sistem propriu/autonom de încălzire	21,0	18,0	15,5	19,9	19,2
Gaze din rețea	88,5	87,9	89,6	88,7	91,3
Grup sanitar în interiorul locuinței	89,8	88,6	88,9	90,1	88,7
Instalație de canalizare	97,4	96,6	96,7	97,7	97,1
inclusiv sistem centralizat	89,0	89,5	90,2	90,8	87,9
Baie sau duș	91,1	91,3	90,9	92,2	90,8
Telefon	96,5	94,8	95,4	93,7	93,3
Nord					
Iluminare electrică	99,9	99,7	100,0	100,0	100,0
Apeduct	38,4	38,8	39,2	39,1	39,5
Apă caldă	25,1	25,0	25,1	26,4	30,6
inclusiv sistem centralizat	-	-	-	-	-
Încălzire centrală	8,0	8,7	8,3	8,0	9,3
Sistem propriu/autonom de încălzire	13,1	10,8	11,3	11,6	10,8
Gaze din rețea	32,4	31,5	35,9	35,9	41,9
Grup sanitar în interiorul locuinței	24,9	25,2	24,0	25,7	28,3
Instalație de canalizare	39,2	39,0	41,3	42,4	48,6
inclusiv sistem centralizat	23,2	23,4	21,2	21,9	21,4
Baie sau duș	31,0	31,3	32,4	33,2	39,4
Telefon	82,5	83,2	84,0	84,0	87,0
Centru					
Iluminare electrică	99,8	99,8	99,9	99,9	100,0
Apeduct	45,1	46,4	46,7	48,7	52,9
Apă caldă	25,5	27,7	32,6	34,5	34,2
inclusiv sistem centralizat	-	-	-	-	-
Încălzire centrală	0,6	0,4	0,1	-	0,1
Sistem propriu/autonom de încălzire	13,1	12,2	13,6	13,3	13,7
Gaze din rețea	45,8	46,2	46,6	45,9	45,7
Grup sanitar în interiorul locuinței	17,6	18,8	21,4	23,2	25,8
Instalație de canalizare	39,5	43,5	46,9	49,9	51,0
inclusiv sistem centralizat	11,2	12,0	12,8	12,6	13,0
Baie sau duș	28,6	30,8	34,7	37,7	37,9
Telefon	87,0	84,7	83,8	82,5	81,9
Sud					
Iluminare electrică	99,8	99,9	99,9	99,9	100,0
Apeduct	70,9	72,4	69,9	72,9	79,5
Apă caldă	31,6	35,0	36,4	41,0	49,3
inclusiv sistem centralizat	-	-	-	-	-
Încălzire centrală	-	0,1	-	-	-
Sistem propriu/autonom de încălzire	18,5	20,7	16,9	16,2	17,3
Gaze din rețea	66,0	66,2	65,0	61,3	66,9
Grup sanitar în interiorul locuinței	22,4	24,5	25,1	24,7	25,8
Instalație de canalizare	50,7	54,2	55,2	59,0	67,0
inclusiv sistem centralizat	15,1	15,6	13,2	12,5	13,3
Baie sau duș	36,4	40,5	40,5	45,9	52,4
Telefon	86,8	86,1	87,1	88,6	88,1

5.8. Dotarea gospodăriilor cu bunuri de folosință îndelungată, pe regiuni statistice

bucăți la 100 gospodării

	2011	2012	2013	2014	2015
Total țară					
Aparat de fotografiat	15	14	14	12	10
Televizor	102	101	103	105	106
Casetofon	9	7	5	5	4
Computer	31	36	40	44	51
Frigider, congelator	90	90	92	94	95
Cuptor cu microunde	17	19	22	24	29
Mașină mecanică de spălat rufe	31	30	30	31	29
Mașină automat de spălat rufe	37	39	42	46	50
Aspirator de praf	53	52	53	56	58
Bicicletă	12	11	11	11	12
Autoturism	19	19	20	20	23
Mun. Chișinău					
Aparat de fotografiat	27	26	29	24	19
Televizor	111	104	111	113	112
Casetofon	10	10	8	11	7
Computer	61	67	70	73	81
Frigider, congelator	94	91	91	99	99
Cuptor cu microunde	29	30	40	38	41
Mașină mecanică de spălat rufe	10	9	8	7	6
Mașină automat de spălat rufe	73	72	77	85	87
Aspirator de praf	81	75	77	84	87
Bicicletă	2	3	4	4	4
Autoturism	21	21	23	22	24
Nord					
Aparat de fotografiat	11	9	8	8	6
Televizor	98	98	98	100	102
Casetofon	6	3	3	3	2
Computer	20	25	29	33	41
Frigider, congelator	86	88	91	90	94
Cuptor cu microunde	13	13	13	16	22
Mașină mecanică de spălat rufe	34	34	37	39	36
Mașină automat de spălat rufe	25	24	27	29	33
Aspirator de praf	42	41	44	45	49
Bicicletă	13	11	10	11	10
Autoturism	17	17	19	17	22
Centru					
Aparat de fotografiat	12	11	10	9	9
Televizor	100	102	103	106	105
Casetofon	9	7	5	4	4
Computer	22	26	30	36	37
Frigider, congelator	89	90	91	94	93
Cuptor cu microunde	14	15	17	23	23
Mașină mecanică de spălat rufe	37	38	37	38	35
Mașină automat de spălat rufe	27	29	33	36	38
Aspirator de praf	44	45	45	48	44
Bicicletă	15	13	12	14	16
Autoturism	18	19	19	20	22
Sud					
Aparat de fotografiat	14	13	12	9	7
Televizor	98	100	101	103	107
Casetofon	11	9	6	4	4
Computer	26	30	35	40	49
Frigider, congelator	92	95	97	95	96
Cuptor cu microunde	16	19	20	24	32
Mașină mecanică de spălat rufe	41	40	38	37	35
Mașină automat de spălat rufe	30	34	37	43	50
Aspirator de praf	48	49	47	52	58
Bicicletă	19	18	19	19	17
Autoturism	20	20	20	21	23

5.9. Consumul principalelor produse alimentare, pe regiuni statistice

medii anuale pe o persoană

	2011	2012	2013	2014	2015
Total țară					
Pâine și produse de panificație	109,9	110,1	109,9	110,9	112,6
Carne și preparate din carne	36,7	38,7	41,6	43,3	45,8
Lapte și produse din lapte, litri	213,5	231,7	219,9	212,0	213,0
Ulei vegetal, litri	12,9	12,7	12,4	12,6	12,1
Ouă, bucăți	182,6	175,2	178,7	179,4	177,4
Zahăr și produse de cofetărie	17,0	16,3	16,6	17,2	17,2
Pește și produse din pește	13,9	14,9	16,2	16,9	16,4
Cartofi	51,2	50,4	48,3	46,5	46,4
Legume și bostănoase	96,8	104,6	109,2	103,9	110,1
Fructe și pomsușoare	36,9	42,2	49,1	47,0	50,6
Mun. Chișinău					
Pâine și produse de panificație	88,7	91,3	92,0	93,9	96,2
Carne și preparate din carne	44,3	47,2	50,5	48,7	52,8
Lapte și produse din lapte, litri	248,0	265,5	267,6	242,7	249,4
Ulei vegetal, litri	12,3	12,6	11,9	12,4	12,3
Ouă, bucăți	204,6	202,4	203,6	200,9	195,2
Zahăr și produse de cofetărie	17,5	17,4	17,0	17,2	17,4
Pește și produse din pește	12,4	14,3	15,8	15,8	14,5
Cartofi	49,0	49,6	49,0	44,7	43,4
Legume și bostănoase	97,0	107,1	112,6	104,9	111,2
Fructe și pomsușoare	47,6	51,2	58,4	54,8	58,0
Nord					
Pâine și produse de panificație	111,0	111,9	112,6	114,0	113,2
Carne și preparate din carne	32,9	35,2	36,8	39,8	41,2
Lapte și produse din lapte, litri	232,1	251,8	230,9	222,0	219,5
Ulei vegetal, litri	12,9	12,4	12,8	12,8	12,5
Ouă, bucăți	185,6	173,4	186,8	186,6	171,6
Zahăr și produse de cofetărie	16,9	16,1	16,8	17,1	16,9
Pește și produse din pește	12,7	13,8	14,3	15,2	16,0
Cartofi	55,5	53,0	49,7	50,1	50,3
Legume și bostănoase	97,4	102,0	107,8	103,1	112,1
Fructe și pomsușoare	34,6	39,5	46,4	46,3	50,0
Centru					
Pâine și produse de panificație	118,7	118,1	116,6	115,8	118,6
Carne și preparate din carne	33,6	36,2	39,2	41,7	45,0
Lapte și produse din lapte, litri	184,9	206,0	194,5	189,6	183,9
Ulei vegetal, litri	13,3	12,9	12,7	13,2	12,1
Ouă, bucăți	162,9	154,9	154,5	148,1	150,2
Zahăr și produse de cofetărie	16,2	15,5	16,3	17,1	16,7
Pește și produse din pește	15,4	16,4	17,6	18,1	16,8
Cartofi	45,4	45,0	43,3	40,6	42,0
Legume și bostănoase	95,9	105,1	107,4	103,3	106,9
Fructe și pomsușoare	36,4	42,1	49,2	45,4	48,3
Sud					
Pâine și produse de panificație	121,0	118,2	118,2	119,8	122,9
Carne și preparate din carne	37,8	37,6	41,6	44,5	45,3
Lapte și produse din lapte, litri	185,3	197,7	181,7	191,7	201,2
Ulei vegetal, litri	13,0	12,8	12,1	11,7	11,4
Ouă, bucăți	180,6	175,2	171,1	188,1	204,8
Zahăr și produse de cofetărie	17,5	16,4	16,6	17,3	18,0
Pește și produse din pește	15,6	15,4	17,7	19,1	18,4
Cartofi	55,8	55,1	52,7	51,7	50,5
Legume și bostănoase	96,9	104,9	109,5	104,6	110,3
Fructe și pomsușoare	28,4	35,5	41,8	41,0	45,7

Harta 5.1. Cîștigul salarial mediu brut lunar, în anul 2015

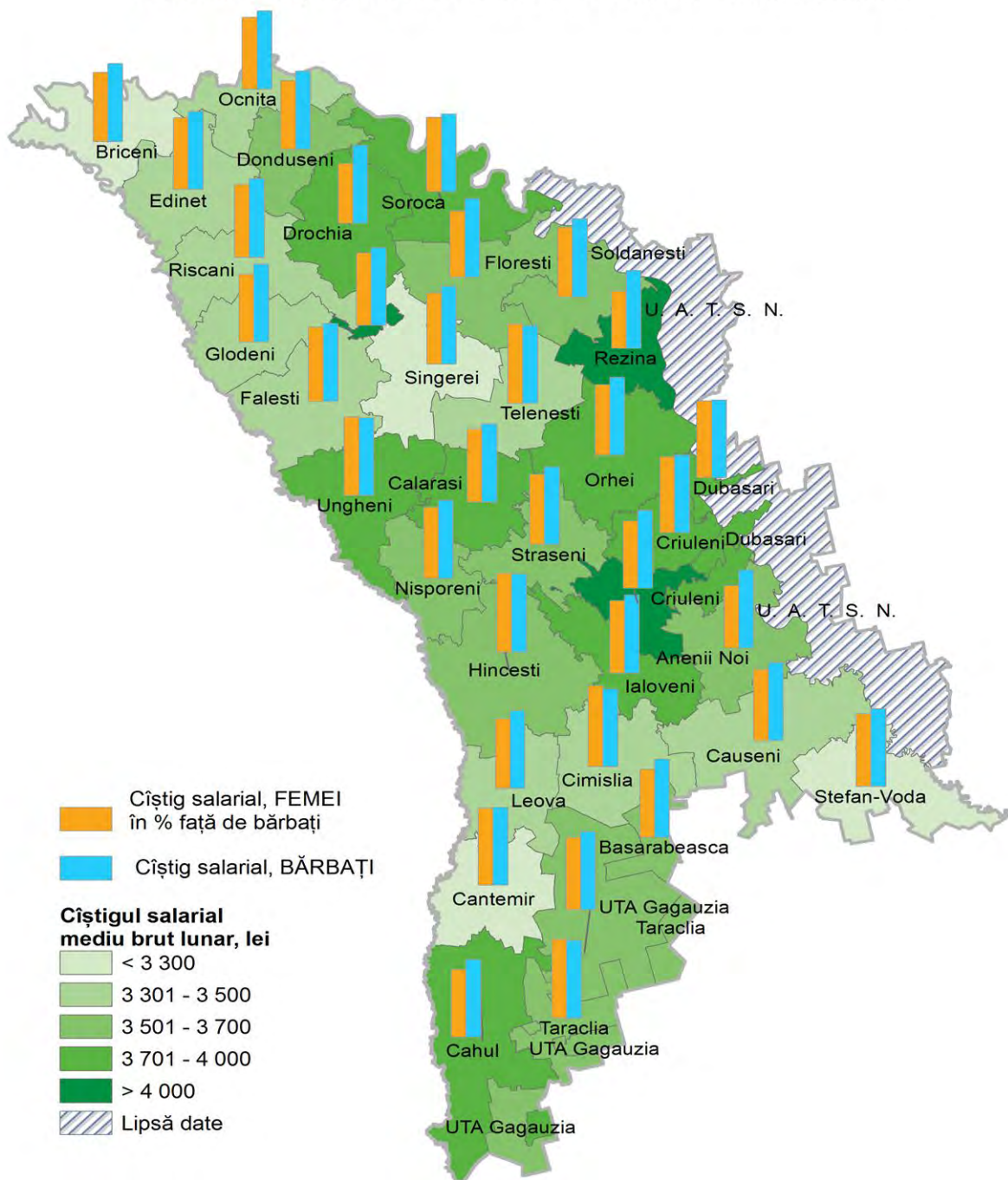

Dotarea locuințelor cu principalele comodități, în anul 2015

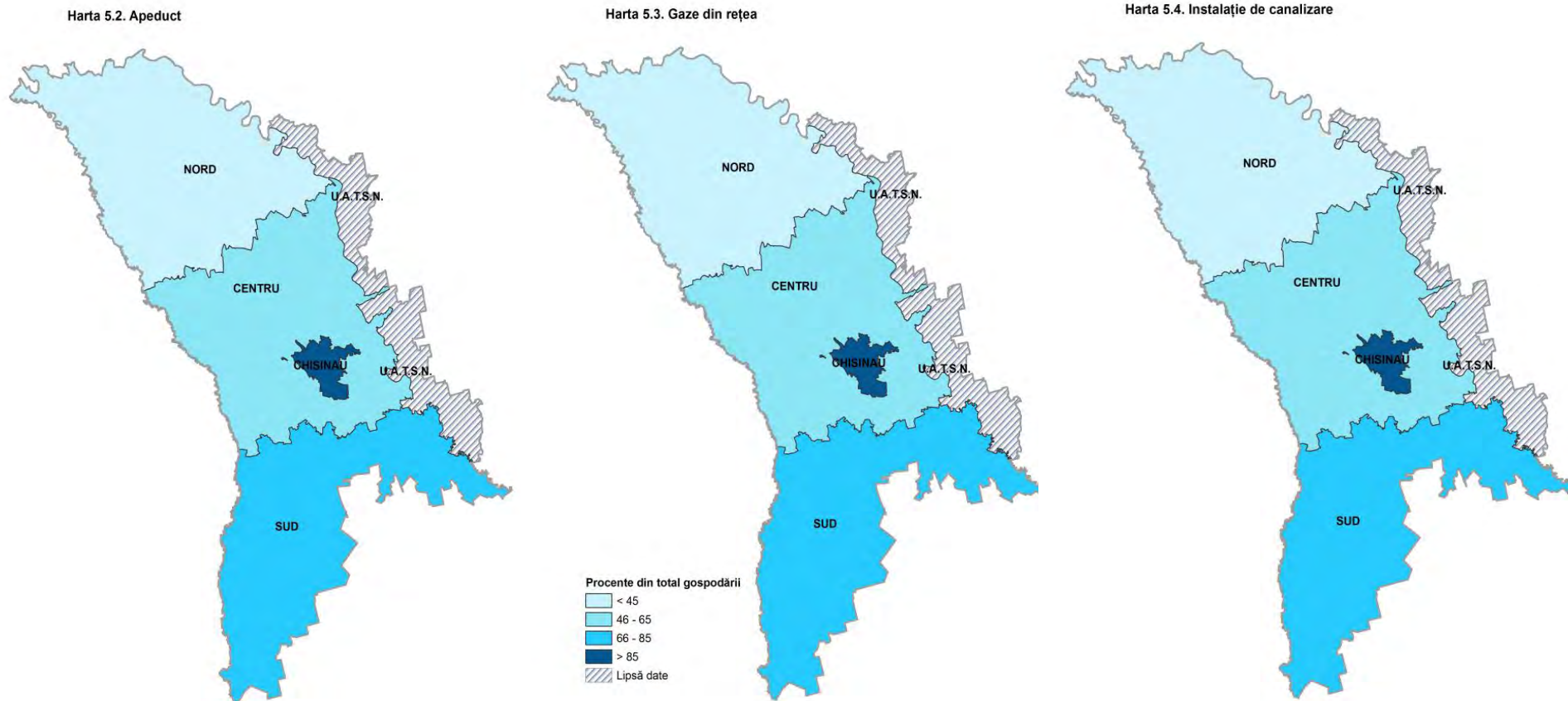

Dotarea gospodăriilor cu bunuri de folosință îndelungă, în anul 2015 (bucăți la 100 gospodării)

Harta 5.5. Autoturism

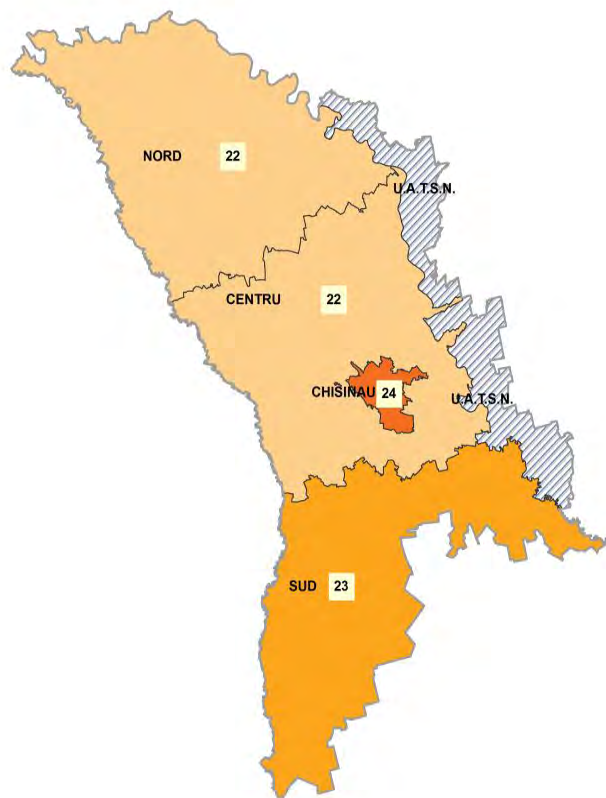

Harta 5.6. Bicicletă

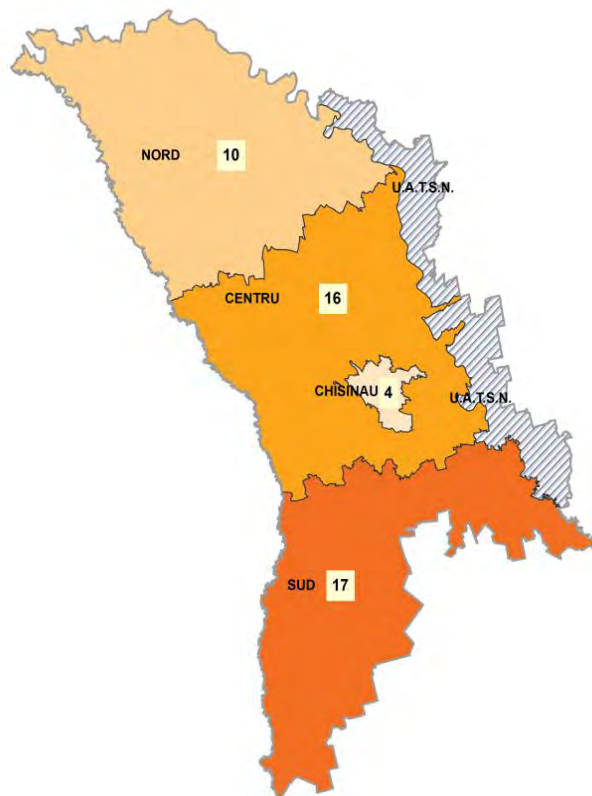

Harta 5.7. Computer



Dotarea gospodăriilor cu bunuri de folosință îndelungată, în anul 2015 (bucăți la 100 gospodării)

Harta 5.8. Televizor

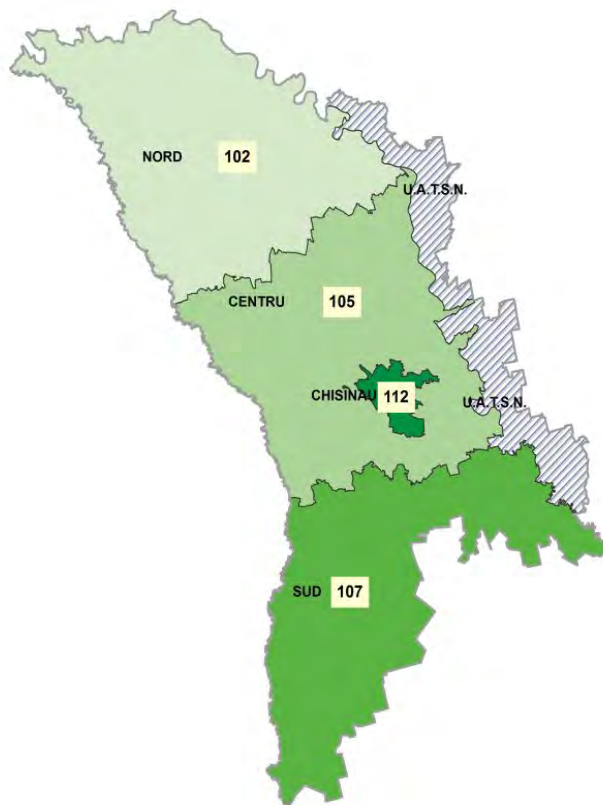

Harta 5.9. Frigider, congelator

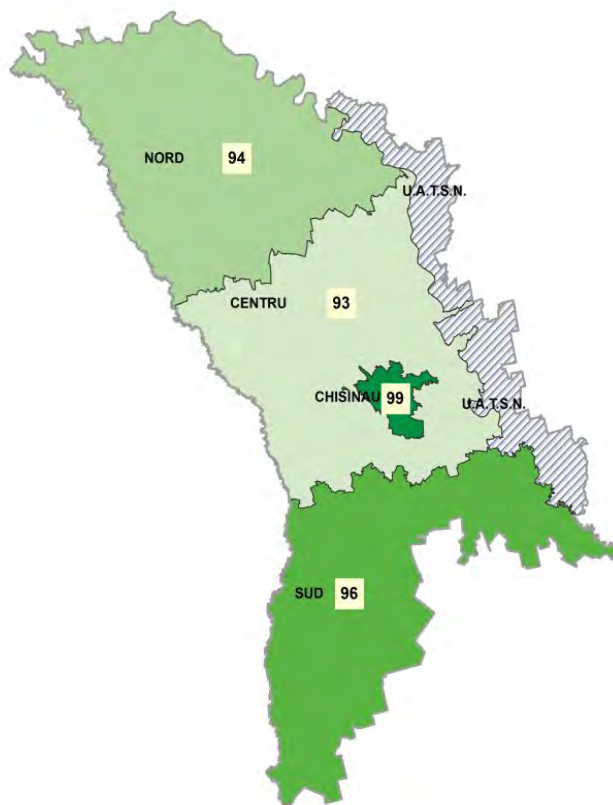

Harta 5.10. Mașină automat de spălat rufe

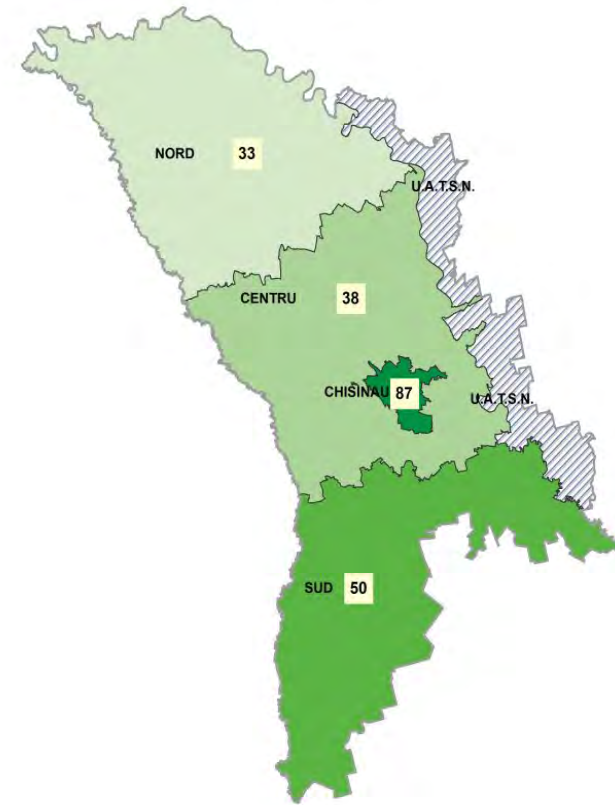

6. LOCUINȚE

Precizări metodologice

Suprafața totală a clădirilor de locuit se determină ca suma suprafețelor tuturor părților încăperilor locuibile, inclusiv suprafața încăperilor auxiliare, destinată pentru satisfacerea necesităților de trai și alte necesități ale cetățenilor, legate de traiul lor în încăperile locuibile, suprafața logiilor, balcoanelor, verandelor, teraselor, calculate ținând cont de coeficienții de reducere corespunzători, precum și încăperile locuibile și auxiliare în casele de locuit individuale, construite de către populație.

Fondul locativ constituie totalitatea încăperilor locative, indiferent de forma de proprietate, inclusiv case de locuit, case specializate (cămine, case-internat pentru invalizi, veterani, case speciale pentru bătrâni singuratici și altele), apartamente, încăperi de serviciu și alte încăperi locative în alte construcții utile pentru locuit.

Sistem de alimentare cu apă se consideră un ansamblu de instalații de captare a apei a apeductelor, stații de pompare, instalații de epurare și de rețele de conducte de distribuție, menite să aprovizioneze cu apă populația, întreprinderile comunale, comerciale, industriale, instituțiile social - culturale, etc.

Sistemul de canalizare prezintă o totalitate de instalații de evacuare și epurare a apelor uzate de pe teritoriul unei localități sau de pe un anumit sector al acesteia, ce dispune de o rețea de țevi de evacuare, colectoare (canale) și de un deversor propriu.

Volum de apă – masă de apă debitată de o fântână, de un izvor, un râu, un fluviu.

În numărul total al sistemelor de alimentare cu apă sînt incluse sistemele gestionate de ÎS „Calea Ferată din Moldova”, care nu pot fi repartizate pe raioane.

6. LOCUINȚE

6.1. Fondul locativ, la sfârșitul anului

Regiuni de dezvoltare/ municipii, raioane	Numărul apartamentelor, mii unități					Suprafața totală, mii m ²				
	2011	2012	2013	2014	2015	2011	2012	2013	2014	2015
Total țară	1 315,3	1 316,8	1 318,4	1 318,3	1 323,3	79 860,3	80 163,4	80 614,6	81 046,5	81 531,3
Mun. Chișinău	286,2	288,8	293,8	293,1	297,5	17 088,7	17 337,1	17 792,6	18 111,2	18 499,2
Nord	413,4	412,1	411,6	411,9	412,1	23 509,6	23 483,5	23 513,5	23 562,6	23 590,7
mun. Bălți	50,1	50,4	50,5	50,6	50,7	2 450,1	2 462,8	2 471,5	2 484,2	2 488,7
Briceni	33,3	33,3	33,3	33,3	33,3	1 829,0	1 830,9	1 833,5	1 836,7	1 840,5
Dondușeni	25,5	23,7	23,6	23,6	23,6	1 407,3	1 340,0	1 335,7	1 335,8	1 336,4
Drochia	38,5	38,4	38,2	38,2	38,3	2 379,4	2 380,1	2 383,5	2 387,2	2 391,8
Edineț	35,4	35,4	35,4	35,5	35,6	1 936,7	1 941,7	1 946,3	1 952,1	1 953,8
Fălești	35,9	35,9	35,8	35,8	35,8	2 148,1	2 147,6	2 142,9	2 142,8	2 143,0
Florești	40,5	40,5	40,0	40,0	40,0	2 144,3	2 145,5	2 131,9	2 134,2	2 138,1
Glodeni	25,4	25,4	25,5	25,4	25,4	1 360,8	1 362,3	1 365,4	1 367,3	1 367,7
Ocnîța	27,2	27,2	27,1	27,1	27,1	1 535,7	1 535,0	1 534,3	1 534,3	1 534,7
Rîșcani	29,8	29,8	29,7	29,7	29,6	1 999,1	2 004,5	2 002,8	2 002,8	2 003,7
Sîngerei	31,2	31,3	31,5	31,7	31,7	2 045,4	2 053,2	2 071,0	2 089,3	2 091,8
Soroca	40,7	40,7	40,9	41,0	40,9	2 273,5	2 279,8	2 294,7	2 295,7	2 300,6
Centru	380,1	380,2	379,2	379,5	379,9	23 382,0	23 440,7	23 424,9	23 472,4	23 522,2
Anenii Noi	29,9	30,0	30,0	30,1	30,1	1 972,6	1 980,5	1 986,3	1 992,3	1 996,9
Călărași	29,1	29,2	29,2	29,3	29,3	1 665,3	1 669,7	1 673,6	1 681,9	1 686,3
Criuleni	25,7	25,7	25,7	25,7	25,7	2 108,7	2 110,0	2 112,4	2 113,2	2 115,5
Dubăsari	12,9	12,9	12,7	12,7	12,7	763,3	776,1	778,6	779,7	780,1
Hîncești	42,4	42,4	42,2	41,9	42,0	2 666,0	2 668,6	2 663,8	2 652,0	2 653,2
Ialoveni	33,7	34,0	34,0	34,2	34,3	2 223,1	2 239,3	2 246,6	2 259,7	2 276,1
Nisporeni	22,1	22,2	22,1	22,1	22,2	1 299,3	1 303,3	1 304,0	1 305,9	1 308,4
Orhei	46,6	46,7	46,6	46,5	46,5	2 563,5	2 566,4	2 565,3	2 569,2	2 573,2
Rezina	21,5	21,5	21,3	21,3	21,3	1 025,8	1 026,6	1 024,6	1 024,6	1 025,9
Strășeni	33,4	33,5	33,5	33,6	33,6	2 116,6	2 122,5	2 125,5	2 131,9	2 142,2
Șoldănești	18,1	17,9	17,9	17,9	17,9	974,8	971,2	972,6	970,8	969,1
Telenești	25,6	25,6	25,5	25,5	25,5	1 632,2	1 632,4	1 631,5	1 632,3	1 632,4
Ungheni	39,1	38,9	38,3	38,6	38,6	2 370,8	2 373,9	2 340,1	2 358,8	2 363,2
Sud	185,2	185,1	183,1	183,0	183,1	12 296,9	12 304,5	12 273,5	12 276,7	12 288,2
Basarabeasca	11,0	10,9	10,9	10,9	10,9	578,3	578,4	578,6	580,0	579,7
Cahul	39,1	39,4	39,4	39,5	39,6	2 604,8	2 606,8	2 610,3	2 615,9	2 623,9
Cantemir	18,3	18,4	18,4	18,4	18,4	1 452,7	1 454,5	1 459,0	1 460,2	1 461,1
Căușeni	32,9	32,9	31,3	31,3	31,3	2 164,8	2 166,9	2 140,1	2 142,6	2 144,1
Cimișlia	22,8	22,6	22,2	22,1	22,1	1 475,2	1 477,8	1 463,8	1 458,9	1 457,5
Leova	18,3	18,1	18,0	17,9	17,9	1 203,9	1 198,4	1 198,3	1 193,2	1 193,4
Ștefan Vodă	28,4	28,4	28,4	28,4	28,4	1 687,6	1 687,1	1 689,1	1 690,0	1 691,9
Taraclia	14,5	14,4	14,4	14,4	14,4	1 129,6	1 134,4	1 134,4	1 135,9	1 136,6
UTA Găgăuzia	50,4	50,6	50,7	50,8	50,8	3 583,1	3 597,7	3 610,2	3 623,7	3 630,9

6.2. Asigurarea populației cu spațiu locativ

Regiuni de dezvoltare/ municipii, raioane	Revin m ² de suprafață totală în medie pe 1 locuitor														
	Total					Localități urbane					Localități rurale				
	2011	2012	2013	2014	2015	2011	2012	2013	2014	2015	2011	2012	2013	2014	2015
Total țară	22,4	22,5	22,7	22,8	22,9	20,8	20,9	21,1	21,3	21,5	23,6	23,7	23,8	23,9	24,0
Mun. Chișinău	21,6	21,7	22,2	22,4	22,8	21,1	21,3	21,7	21,9	22,3	25,8	26,4	26,6	26,9	27,4
Nord	23,4	23,5	23,6	23,7	23,8	19,2	19,1	19,2	19,3	19,4	25,8	25,9	26,1	26,3	26,4
mun. Bălți	16,4	16,5	16,5	16,6	16,5	16,4	16,4	16,4	16,5	16,5	17,8	17,9	18,8	18,8	18,9
Briceni	24,4	24,6	24,7	24,9	25,2	21,3	21,4	21,5	21,8	21,8	25,3	25,4	25,7	25,9	26,0
Dondușeni	31,3	30,1	30,4	30,7	31,0	26,9	20,7	20,8	21,0	21,2	32,8	33,0	33,7	34,0	34,2
Drochia	26,5	26,7	26,9	27,1	27,3	20,4	20,6	20,6	20,8	21,0	28,4	28,5	28,8	29,0	29,2
Edineț	23,4	23,6	23,8	24,0	24,1	22,9	23,0	23,2	23,4	23,5	23,8	23,9	24,2	24,3	24,4
Fălești	23,2	23,3	23,3	23,3	23,4	21,3	21,3	21,4	21,3	21,3	23,7	23,7	23,7	23,8	23,8
Florești	23,9	24,1	24,0	24,1	24,3	18,5	19,6	19,3	19,5	19,6	25,2	25,3	25,4	25,6	25,7
Glodeni	22,1	22,3	22,5	22,7	22,9	23,1	23,2	23,5	23,7	23,9	22,0	22,1	22,4	22,6	22,6
Ocnița	27,4	27,6	27,8	28,1	28,3	20,8	20,8	21,1	21,2	21,2	31,1	31,2	31,7	32,1	32,2
Rîșcani	28,7	28,9	29,1	29,2	29,4	24,0	24,2	24,0	24,4	24,6	30,2	30,3	30,7	30,8	30,8
Sîngerei	21,9	22,0	22,3	22,6	22,7	18,6	18,7	18,9	19,1	19,2	22,8	22,9	23,2	23,5	23,5
Soroca	22,7	22,8	22,9	22,9	23,0	19,3	19,4	19,9	19,9	19,9	24,8	24,8	24,8	24,8	24,8
Centru	22,0	22,1	22,1	22,2	22,2	21,6	21,7	21,6	21,7	21,8	22,1	22,2	22,2	22,3	22,3
Anenii Noi	23,7	23,8	23,9	23,9	23,9	33,8	33,9	33,3	33,5	33,6	22,6	22,7	22,7	22,8	22,8
Călărași	21,1	21,2	21,3	21,5	21,6	18,6	18,7	18,6	19,0	19,3	21,8	21,9	22,1	22,2	22,3
Criuleni	28,8	28,8	28,7	28,7	28,7	24,0	24,0	23,2	23,6	23,6	29,4	29,4	29,4	29,4	29,4
Dubăsari	21,7	22,0	22,1	22,1	22,1	-	-	-	-	-	21,7	22,0	22,1	22,1	22,1
Hîncești	21,9	22,0	22,0	21,9	22,0	20,8	21,0	20,6	20,9	21,0	22,1	22,1	22,2	22,2	22,2
Ialoveni	22,4	22,4	22,4	22,4	22,5	23,0	23,0	22,6	22,8	23,3	22,2	22,3	22,2	22,3	22,4
Nisporeni	19,5	19,6	19,7	19,8	19,9	18,5	18,7	18,8	18,8	18,9	19,8	19,9	20,0	20,1	20,2
Orhei	20,4	20,4	20,4	20,5	20,6	22,4	22,8	22,6	22,7	22,8	19,7	19,6	19,7	19,7	19,8
Rezina	19,6	19,7	19,9	20,1	20,2	28,4	28,5	29,5	29,5	29,6	16,6	16,7	16,8	16,9	17,0
Strășeni	23,2	23,2	23,1	23,1	23,2	22,2	22,2	21,9	22,0	22,1	23,4	23,5	23,4	23,5	23,6
Șoldănești	22,6	22,7	22,9	23,0	23,1	24,6	24,3	24,4	24,4	24,4	22,3	22,3	22,6	22,8	22,8
Telenești	22,0	22,1	22,3	22,4	22,4	21,6	21,6	21,6	21,4	21,5	22,1	22,2	22,4	22,5	22,6
Ungheni	20,2	20,2	19,9	20,1	20,1	16,9	17,0	16,8	16,9	17,1	22,0	22,0	21,6	21,8	21,8
Sud	22,8	22,9	22,9	22,9	23,0	21,8	21,9	22,3	22,3	22,4	23,1	23,2	23,1	23,2	23,3
Basarabasca	19,9	20,0	20,1	20,2	20,3	21,3	21,3	21,1	21,2	21,2	18,9	19,1	19,4	19,6	19,6
Cahul	20,9	20,9	20,9	21,0	21,1	18,3	18,3	18,5	18,6	18,8	22,1	22,1	22,1	22,1	22,1
Cantemir	23,2	23,3	23,4	23,5	23,5	13,1	13,2	13,7	13,7	13,8	24,3	24,4	24,4	24,5	24,6
Căușeni	23,5	23,6	23,4	23,5	23,7	19,9	20,0	20,0	20,0	20,1	24,8	24,9	24,7	24,9	25,0
Cimișlia	24,0	24,2	24,0	24,1	24,2	27,0	27,2	27,0	27,2	27,4	23,2	23,3	23,2	23,2	23,2
Leova	22,4	22,4	22,5	22,5	22,6	21,8	21,9	21,9	21,6	21,7	22,7	22,6	22,8	22,9	22,9
Ștefan Vodă	23,5	23,6	23,7	23,9	24,0	29,4	29,4	29,5	29,6	29,8	22,8	22,8	23,0	23,1	23,2
Taraclia	25,6	25,7	25,8	25,9	26,0	29,3	29,2	29,2	29,4	29,4	23,7	24,0	22,7	22,9	23,0
UTA Găgăuzia	22,3	22,3	22,3	22,4	22,4	21,0	21,1	21,1	21,3	21,3	23,1	23,1	23,1	23,2	23,2

6. LOCUINȚE

6.3. Dotarea fondului locativ

în % față de suprafața totală

Regiuni de dezvoltare/ medii de rezidență	Fond locativ înzestrat cu:											
	apeducte			canalizare			încălzire centrală			alimentare cu gaze (gaze naturale și lichefiate)		
	2013	2014	2015	2013	2014	2015	2013	2014	2015	2013	2014	2015
Total	50,1	51,7	53,5	49,9	51,5	53,2	39,3	40,4	41,5	89,4	90,0	90,2
din care:												
în mediul urban	85,4	85,6	86,3	84,9	85,1	85,8	78,9	79,2	80,5	93,9	94,2	94,4
în mediul rural	27,2	29,4	31,7	27,2	29,4	31,6	13,7	15,0	15,7	86,5	87,3	87,4
Mun. Chișinău	96,9	96,9	96,9	96,9	96,9	96,9	92,7	92,7	92,6	97,1	97,6	97,9
din care:												
în mediul urban	98,9	98,9	98,9	98,9	98,9	98,9	96,0	96,0	96,0	97,1	97,6	97,9
în mediul rural	80,7	80,9	81,1	80,7	80,9	81,1	65,7	65,7	65,3	97,1	97,8	97,5
Nord	29,4	31,1	32,9	29,4	31,1	32,8	22,8	24,5	25,3	89,9	90,2	90,2
din care:												
în mediul urban	72,0	72,4	72,5	72,0	72,4	72,5	67,3	67,7	68,3	89,9	90,0	90,0
în mediul rural	11,9	14,0	16,4	11,8	14,0	16,4	4,5	6,6	7,4	90,0	90,3	90,3
Centru	33,4	35,8	38,6	33,4	35,8	38,6	21,4	21,6	22,2	80,9	82,0	82,0
din care:												
în mediul urban	68,5	68,7	72,7	68,5	68,7	72,7	59,4	59,6	59,4	89,4	89,3	89,2
în mediul rural	25,1	28,0	30,5	25,1	28,0	30,5	12,5	12,5	13,4	78,9	80,2	80,3
Sud	48,4	49,3	50,9	47,0	47,9	49,3	23,8	24,5	24,8	90,4	91,1	91,6
din care:												
în mediul urban	72,1	72,0	72,1	66,6	66,6	66,7	53,3	53,6	53,8	90,6	90,4	90,5
în mediul rural	40,2	41,4	43,5	40,2	41,4	43,3	13,6	14,4	14,7	90,4	91,4	92,0
UTA Găgăuzia	69,1	70,4	70,8	69,1	70,4	70,8	53,0	58,7	68,2	99,3	99,3	99,2
din care:												
în mediul urban	83,1	83,3	83,3	83,1	83,3	83,3	61,2	61,8	86,2	99,5	99,5	99,4
în mediul rural	60,5	62,3	63,0	60,5	62,3	63,0	47,9	56,8	56,8	99,2	99,2	99,1

6.4. Sistemul centralizat de alimentare cu apă

unități

Regiuni de dezvoltare/ municipii, raioane	Sisteme de alimentare cu apă			Sisteme de alimentare cu apă funcționale			inclusiv în localitățile rurale (sisteme funcționale)		
	2011	2013	2015	2011	2013	2015	2011	2013	2015
Total	723	779	1113	643	721	1 044	560	639	975
mun. Chișinău	18	17	15	17	17	15	13	12	12
Nord	134	151	245	116	131	224	89	103	199
mun. Bălți	2	2	2	2	2	2	1	1	1
Briceni	17	17	22	17	15	21	13	11	17
Dondușeni	3	3	10	3	3	10	1	1	8
Drochia	10	10	16	7	5	13	6	4	12
Edineț	5	5	22	5	5	22	3	3	20
Fălești	2	2	15	2	2	15	1	1	14
Florești	30	28	44	23	22	38	20	19	35
Glodeni	21	21	26	18	18	21	16	16	20
Ocnia	5	5	5	4	4	3	-	-	-
Rîșcani	10	28	39	10	28	39	8	25	37
Sîngerei	27	28	38	23	25	34	20	22	31
Soroca	2	2	6	2	2	6	-	-	4
Centru	305	325	523	262	302	491	236	281	470
Anenii Noi	48	48	72	48	47	69	44	43	67
Călărași	7	15	34	7	15	33	6	14	32
Criuleni	25	29	36	23	29	35	22	28	34
Dubăsari	5	4	8	5	4	8	5	4	8
Hîncești	19	21	44	18	21	44	17	20	43
Ialoveni	39	43	68	38	43	67	38	43	66
Nisporeni	15	13	13	13	13	13	12	12	12
Orhei	61	65	93	44	57	87	37	50	83
Rezina	3	8	22	3	8	22	1	6	20
Strășeni	20	18	17	12	10	8	9	9	7
Șoldănești	7	1	12	4	1	12	-	-	7
Telenești	39	43	84	33	38	74	32	37	73
Ungheni	17	17	20	14	16	19	13	15	18
Sud	219	237	292	203	224	276	183	202	259
Basarabeasca	16	15	16	15	15	15	13	13	13
Cahul	20	23	50	18	21	46	17	20	45
Cantemir	7	10	24	6	9	22	5	8	21
Căușeni	47	60	62	45	58	59	41	54	55
Cimișlia	64	65	62	58	59	58	49	49	54
Leova	5	6	8	5	6	8	4	5	6
Ștefan Vodă	41	44	57	40	43	55	39	42	54
Taraclia	19	14	13	16	13	13	15	11	11
UTA Găgăuzia	34	36	38	34	36	38	31	33	35

6.5. Sistemul centralizat de canalizare

unități

Regiuni de dezvoltare/ municipii, raioane	Sisteme de canalizare			Sisteme de canalizare dotate cu stații de epurare a apelor uzate			Sisteme de canalizare în localitățile rurale		
	2011	2013	2015	2011	2013	2015	2011	2013	2015
Total	167	156	171	132	120	103	103	93	111
mun. Chișinău	10	10	12	9	9	8	4	4	7
Nord	55	53	58	41	38	29	27	25	33
mun. Bălți	2	2	2	1	1	1	1	1	1
Briceni	3	3	3	3	3	2	-	-	0
Dondușeni	3	3	6	3	3	3	1	1	4
Drochia	4	4	5	3	3	1	2	2	3
Edineț	5	5	5	3	3	3	2	2	2
Fălești	2	2	2	1	1	1	1	1	1
Florești	13	12	12	10	9	6	10	9	10
Glodeni	9	9	8	7	7	1	7	7	7
Ocnîța	5	5	4	4	3	4	-	-	0
Rîșcani	4	3	6	4	3	5	2	1	4
Sîngerei	4	4	4	1	1	1	1	1	1
Soroca	1	1	1	1	1	1	-	-	0
Centru	63	59	65	46	41	33	45	43	48
Anenii Noi	16	15	17	9	5	6	13	12	14
Călărași	2	2	7	1	1	3	1	1	5
Criuleni	3	4	5	2	3	3	2	3	4
Dubăsari	1	1	-	1	1	0	1	1	-
Hîncești	3	5	4	3	5	4	2	4	3
Ialoveni	9	9	8	8	8	1	9	9	8
Nisporeni	3	2	2	2	1	1	1	-	0
Orhei	8	5	7	6	4	3	5	2	4
Rezina	1	1	1	1	1	0	-	-	0
Strășeni	8	8	6	5	5	4	7	7	5
Șoldănești	2	-	1	1	-	4	-	-	0
Telenești	1	1	2	1	1	2	-	-	1
Ungheni	6	6	5	6	6	2	4	4	4
Sud	30	25	29	27	23	26	21	15	19
Basarabeasca	2	2	2	2	2	2	1	1	1
Cahul	4	4	7	4	4	7	3	3	6
Cantemir	1	1	1	1	1	1	-	-	0
Căușeni	3	2	2	3	2	2	2	1	1
Cimișlia	7	8	8	7	7	6	5	6	7
Leova	2	1	2	2	1	4	1	-	0
Ștefan Vodă	4	4	4	4	4	2	3	3	3
Taraclia	7	3	3	4	2	2	6	1	1
UTA Găgăuzia	9	9	7	9	9	7	6	6	4

6. LOCUINȚE

6.6. Volumul de apă distribuită consumatorilor

Regiuni de dezvoltare/ medii de rezidență	Volumul de apă distribuită total, mii m ³					inclusiv volumul de apă distribuită populației, mii m ³				
	2011	2012	2013	2014	2015	2011	2012	2013	2014	2015
Total	73 567,6	74 958,2	74 938,9	74 291,4	80 497,8	51 206,9	52 063,0	52 822,9	53 236,9	58 203,2
mun. Chișinău	45 778,5	45 441,6	46 002,3	44 049,5	43 639,0	35 392,9	35 011,9	35 766,8	34 177,5	33 835,2
Nord	15 586,4	15 972,8	15 482,8	15 342,5	17 816,6	5 577,3	5 725,3	5 797,9	6 123,9	7 701,1
mun. Bălți	3 722,1	3 735,2	3 681,2	3 840,0	3 993,5	2 580,6	2 610,9	2 623,5	2 698,4	2 859,0
Briceni	223,3	235,3	276,3	289,1	424,0	177,9	190,6	230,0	237,9	368,6
Dondușeni	84,9	103,2	104,3	98,2	608,3	66,5	72,8	75,9	77,5	367,1
Drochia	395,2	406,7	362,9	397,6	517,0	355,4	365,9	325,8	360,0	476,5
Edineț	514,7	647,0	609,5	611,6	722,3	290,5	293,3	279,5	302,0	532,6
Fălești	226,1	238,2	256,0	259,0	406,6	198,3	202,6	217,5	222,6	370,5
Florești	527,8	497,6	505,0	531,9	614,4	401,2	368,1	392,2	432,8	510,8
Glodeni	828,2	687,5	511,0	395,1	439,9	252,7	281,1	274,7	322,5	371,9
Ocnîța	137,7	120,8	125,9	121,6	127,9	127,5	111,3	115,1	110,5	117,8
Rîșcani	281,7	369,4	420,5	484,3	692,6	249,8	332,9	364,5	444,6	639,0
Sîngerei	444,2	438,7	465,7	468,5	574,2	370,3	372,0	397,1	406,3	507,7
Soroca	8 200,5	8 493,2	8 164,5	7 845,6	8 695,9	506,6	523,8	502,1	508,8	579,6
Centru	6 627,2	7 386,0	7 327,9	8 705,5	11 310,6	5 351,5	5 856,1	5 801,7	7 382,4	9 683,3
Anenii Noi	1 040,4	1 023,3	949,0	1 005,6	1 460,4	918,2	922,2	861,0	936,8	1 302,3
Călărași	278,7	391,1	457,0	443,5	663,9	229,2	247,4	302,0	278,1	472,7
Criuleni	446,3	519,8	515,7	605,9	867,7	417,0	486,2	485,2	558,9	766,5
Dubăsari	297,4	205,7	190,6	200,3	415,0	190,0	191,5	173,8	184,0	376,5
Hîncești	367,4	416,7	391,3	517,3	649,2	320,5	354,7	326,3	438,5	576,2
Ialoveni	686,5	858,6	756,6	2 052,7	2 073,0	560,7	750,8	685,9	1 890,8	1 842,8
Nisporeni	199,0	226,2	237,4	250,1	247,3	175,4	189,2	198,0	211,0	217,6
Orhei	1 100,2	1 319,4	1 464,6	1 211,5	1 639,7	851,6	832,0	952,9	989,4	1 377,0
Rezina	214,0	226,1	239,8	302,2	517,6	157,9	177,0	189,1	243,9	439,7
Strășeni	176,1	230,3	265,6	318,6	509,9	144,9	174,9	209,5	241,6	420,2
Șoldănești	56,5	69,6	67,1	62,6	120,0	49,7	59,0	54,7	54,2	106,5
Telenești	200,2	282,6	255,6	291,4	542,5	174,3	232,8	216,8	252,0	496,7
Ungheni	1 564,5	1 616,6	1 537,6	1 443,8	1 604,4	1 162,1	1 238,4	1 146,5	1 103,2	1 288,6
Sud	4 108,6	4 653,0	4 619,2	4 620,2	6 012,7	3 575,4	4 093,3	4 084,5	4 119,3	5 423,1
Basarabeasca	318,9	428,9	386,4	388,3	398,4	301,3	365,5	348,5	350,5	363,6
Cahul	1 161,4	1 302,1	1 299,9	1 229,6	1 784,7	952,0	1 095,6	1 115,7	1 049,5	1 583,9
Cantemir	138,3	170,4	183,9	204,4	361,2	118,7	144,9	155,9	171,6	308,3
Căușeni	790,0	950,7	947,6	974,7	1 092,4	724,4	875,1	878,3	914,6	1 017,5
Cimișlia	639,5	628,9	612,5	602,0	707,0	567,5	562,7	551,1	539,4	642,8
Leova	243,1	273,5	213,8	218,0	297,5	199,1	236,4	173,8	179,1	252,2
Ștefan Vodă	429,3	452,6	535,7	548,2	849,2	370,9	419,9	485,9	511,9	781,2
Taraclia	388,1	445,9	439,4	455,0	522,3	341,5	393,2	375,3	402,7	473,6
UTA Găgăuzia	1 419,1	1 493,7	1 495,6	1 573,4	1 718,2	1 301,7	1 368,4	1 364,0	1 433,8	1 560,5

7. EDUCAȚIE

Precizări metodologice

Numărul de copii la 100 locuri în instituțiile de educație timpurie reprezintă raportul dintre numărul de copii și numărul de locuri multiplicat la 100.

Numărul de copii la un cadru didactic în instituțiile de educație timpurie reprezintă raportul dintre numărul de copii și numărul cadrelor didactice.

Numărul de elevi la 10 000 locuitori reprezintă raportul dintre numărul de elevi și numărul populației stabile la început de an multiplicat la 10 000.

7. EDUCAȚIE

7.1. Instituții de educație timpurie și copii la 100 locuri

Regiuni de dezvoltare/ municipii, raioane	Numărul de instituții					Numărul de copii la 100 locuri				
	2011	2012	2013	2014	2015	2011	2012	2013	2014	2015
Total țară	1 400	1 418	1 440	1 453	1 461	82	84	85	86	86
Mun. Chișinău	156	157	159	160	160	100	104	106	106	106
Nord	450	465	473	477	484	78	80	81	82	84
mun. Bălți	35	35	35	35	35	103	105	103	108	114
Briceni	34	35	34	34	34	60	62	65	62	63
Dondușeni	22	22	24	25	25	72	75	67	68	69
Drochia	40	43	43	43	43	79	78	82	82	82
Edineț	44	44	44	44	44	64	72	72	71	72
Fălești	48	54	53	53	54	88	84	87	97	97
Florești	35	40	41	43	45	82	83	78	82	82
Glodeni	30	30	30	30	30	70	75	78	79	79
Ocnia	22	23	27	27	27	69	75	79	79	78
Rîșcani	44	43	43	43	43	72	76	73	72	72
Sîngerei	43	42	42	42	45	82	82	87	88	94
Soroca	53	54	57	58	59	70	74	72	71	73
Centru	461	467	479	486	484	80	82	82	82	83
Anenii Noi	34	33	32	31	31	87	89	90	94	91
Călărași	33	32	33	33	33	57	62	65	64	66
Criuleni	31	33	33	33	33	91	93	87	92	93
Dubăsari	12	12	12	12	12	87	92	91	94	93
Hîncești	54	53	52	52	52	62	66	64	66	67
Ialoveni	32	33	33	34	34	108	109	114	108	111
Nisporeni	26	26	29	30	29	73	71	72	67	70
Orhei	61	62	62	63	62	82	83	85	82	82
Rezina	31	30	32	35	35	85	88	91	86	90
Strășeni	35	36	36	38	38	69	75	77	76	75
Șoldănești	30	31	31	31	31	93	93	85	83	93
Telenești	35	35	39	39	39	74	77	79	78	78
Ungheni	47	51	55	55	55	91	90	88	90	90
Sud	273	269	269	270	273	66	68	70	69	70
Basarabeasca	12	12	12	12	12	72	71	71	66	64
Cahul	55	54	55	55	56	66	67	68	68	68
Cantemir	49	47	47	47	46	65	67	66	67	68
Căușeni	30	31	32	32	36	69	73	81	85	85
Cimișlia	35	36	38	39	38	71	71	72	71	73
Leova	37	36	36	36	36	51	53	54	51	50
Ștefan Vodă	31	30	30	30	30	79	82	88	86	85
Taraclia	24	23	19	19	19	64	62	62	61	60
UTA Găgăuzia	60	60	60	60	60	98	97	100	102	101

7.2. Numărul de copii la un cadru didactic în instituțiile de educație timpurie

Regiuni de dezvoltare/ municipii, raioane	2011	2012	2013	2014	2015
Total țară	11,0	11,3	11,8	11,9	11,9
Mun. Chișinău	11,3	11,7	12,2	12,5	12,6
Nord	10,3	10,6	11,2	11,2	11,2
mun. Bălți	12,8	12,6	14,0	13,7	13,5
Briceni	8,6	9,0	9,4	9,4	9,5
Dondușeni	9,2	9,4	9,8	9,6	9,9
Drochia	8,9	9,3	9,8	9,8	9,9
Edineț	8,2	9,2	9,6	9,4	9,5
Fălești	11,1	11,1	11,4	11,7	11,6
Florești	12,4	12,9	12,9	13,0	12,8
Glodeni	10,3	10,5	12,1	12,2	12,0
Ocnîța	9,7	10,6	11,1	11,5	11,5
Rîșcani	10,2	10,7	10,9	10,8	11,2
Sîngerei	11,9	12,0	13,0	13,0	13,0
Soroca	9,1	9,2	9,6	9,4	9,2
Centru	11,8	12,1	12,5	12,6	12,6
Anenii Noi	13,3	13,9	14,2	13,8	12,7
Călărași	10,2	10,4	11,0	10,6	11,2
Criuleni	12,9	13,7	13,1	14,1	14,0
Dubăsari	10,6	11,5	11,9	12,9	11,5
Hîncești	13,8	13,9	14,6	15,1	14,7
Ialoveni	14,3	14,3	13,8	14,3	14,7
Nisporeni	12,2	11,8	13,1	12,7	13,3
Orhei	11,4	11,6	12,5	12,4	12,6
Rezina	9,9	10,1	10,8	10,6	10,6
Strășeni	10,7	11,2	11,6	11,6	11,9
Șoldănești	8,4	8,7	9,4	9,2	9,2
Telenești	10,0	10,3	11,0	10,7	11,1
Ungheni	12,9	12,7	13,2	13,3	13,1
Sud	10,6	10,9	11,3	11,4	11,6
Basarabasca	10,1	10,3	11,0	10,5	10,6
Cahul	10,7	10,7	10,8	11,0	11,5
Cantemir	10,9	11,1	11,8	11,2	11,9
Căușeni	12,0	11,9	11,9	12,3	12,2
Cimișlia	11,5	11,4	12,8	13,1	13,5
Leova	12,9	13,9	14,4	14,5	14,5
Ștefan Vodă	9,7	10,0	10,7	10,4	10,3
Taraclia	7,8	8,6	9,1	9,4	9,4
UTA Găgăuzia	9,9	9,8	10,1	10,3	9,9

7.3. Instituții și elevi în învățământul primar și secundar general (învățămînt de zi)

Regiuni de dezvoltare/ municipii, raioane	Numărul de instituții					Numărul de elevi				
	2011/12	2012/13	2013/14	2014/15	2015/16	2011/12	2012/13	2013/14	2014/15	2015/16
Total țară	1 457	1 394	1 372	1 345	1 321	380 220	365 993	352 053	339 936	333 430
Mun. Chișinău	162	152	153	149	149	79 089	78 793	78 807	79 405	80 878
Nord	476	457	449	446	433	102 797	97 950	93 529	89 222	86 874
mun. Bălți	30	30	30	30	29	13 920	13 584	13 555	13 292	13 551
Briceni	34	34	34	34	32	8 064	7 675	7 256	6 814	6 496
Dondușeni	27	27	26	26	25	4 056	3 893	3 697	3 607	3 433
Drochia	39	39	37	37	37	8 962	8 616	8 173	7 809	7 629
Edineț	43	41	41	41	41	8 415	7 987	7 605	7 189	7 045
Fălești	49	48	47	47	46	10 636	9 923	9 267	8 854	8 511
Florești	53	51	50	49	49	9 551	9 105	8 625	8 177	7 910
Glodeni	26	26	25	25	24	7 046	6 560	6 164	5 718	5 366
Ocniița	30	27	26	26	25	4 532	4 341	4 130	3 921	3 849
Rîșcani	39	36	36	36	35	6 946	6 651	6 362	6 061	5 936
Sîngerei	48	46	46	45	44	10 886	10 414	9 921	9 470	9 163
Soroca	58	52	51	50	46	9 783	9 201	8 774	8 310	7 985
Centru	509	485	473	460	453	117 680	112 903	108 143	104 141	101 060
Anenii Noi	35	35	33	32	32	8 780	8 478	8 156	7 846	7 550
Călărași	34	33	31	31	30	7 859	7 574	7 133	6 936	6 704
Criuleni	34	34	33	33	33	8 592	8 285	7 972	7 676	7 460
Dubăsari	13	13	13	13	13	3 644	3 484	3 297	3 085	2 921
Hîncești	51	51	52	51	49	13 528	12 873	12 302	11 726	11 129
Ialoveni	36	35	34	34	34	11 360	11 059	10 701	10 442	10 302
Nisporeni	34	34	34	34	33	7 755	7 310	7 098	6 737	6 492
Orhei	63	58	58	52	52	12 629	12 163	11 770	11 558	11 410
Rezina	40	38	37	36	34	5 748	5 485	5 097	4 940	4 796
Strășeni	39	38	36	33	33	10 295	9 845	9 553	9 228	9 144
Șoldănești	31	25	24	24	23	5 108	4 824	4 636	4 350	4 176
Telenești	41	38	37	37	37	8 564	8 196	7 684	7 248	6 829
Ungheni	58	53	51	50	50	13 818	13 327	12 744	12 369	12 147
Sud	254	245	242	235	231	60 108	56 937	53 956	50 892	48 807
Basarabeasca	11	10	10	10	10	3 005	2 848	2 576	2 402	2 292
Cahul	56	54	54	52	52	14 094	13 219	12 828	12 207	11 738
Cantemir	35	35	34	34	34	7 037	6 815	6 525	6 183	5 923
Căușeni	35	35	34	33	33	10 464	9 983	9 545	9 129	8 929
Cimișlia	33	32	31	31	30	6 744	6 272	5 730	5 219	4 781
Leova	33	31	31	28	26	5 840	5 659	5 343	5 051	4 812
Ștefan Vodă	30	29	29	28	28	8 418	7 857	7 351	6 877	6 671
Taraclia	21	19	19	19	18	4 506	4 284	4 058	3 824	3 661
UTA Găgăuzia	50	49	49	49	49	18 784	17 789	16 151	14 959	14 614
UATSN și mun. Bender ¹	6	6	6	6	6	1 762	1 621	1 467	1 317	1 197

¹ Instituții situate în partea stîngă a Nistrului și mun. Bender, care se află în subordinea Ministerului Educației al Republicii Moldova

7.4. Numărul de elevi la 10 000 locuitori și numărul de elevi la un cadru didactic
(învățămînt de zi)

Regiuni de dezvoltare/ municipii, raioane	Numărul de elevi la 10 000 locuitori			Numărul de elevi la un cadru didactic		
	2011/12	2013/14	2015/16	2011/12	2013/14	2015/16
Total țară	1 068	990	938	10,5	11,0	11,3
Mun. Chișinău	995	980	993	10,9	11,3	12,2
Nord	1 025	940	880	9,8	10,4	10,5
mun. Bălți	933	905	899	12,1	12,9	13,8
Briceni	1 080	982	891	9,4	9,4	9,6
Dondușeni	905	846	801	7,3	7,6	7,6
Drochia	1 001	924	873	9,4	11,2	10,6
Edineț	1 020	932	873	9,0	9,6	9,7
Fălești	1 151	1 008	930	10,5	10,6	11,0
Florești	1 067	972	903	9,3	10,1	9,6
Glodeni	1 148	1 021	900	11,4	11,1	10,5
Ocnîța	812	752	713	7,9	8,7	8,9
Rîșcani	999	926	874	9,5	9,1	9,4
Sîngerei	1 168	1 071	994	11,1	11,6	11,5
Soroca	977	877	798	9,3	10,3	11,2
Centru	1 108	1 020	956	10,9	11,6	11,6
Anenii Noi	1 057	978	905	11,3	11,5	11,2
Călărași	997	909	862	10,6	10,8	10,9
Criuleni	1 172	1 082	1 013	10,7	11,0	11,2
Dubăsari	1 035	937	827	8,7	11,0	9,9
Hîncești	1 113	1 015	926	12,1	12,5	12,8
Ialoveni	1 139	1 063	1 017	12,1	12,6	12,8
Nisporeni	1 164	1 074	990	11,8	12,2	12,0
Orhei	1 004	939	913	10,4	11,3	11,9
Rezina	1 099	996	944	8,1	9,1	9,8
Strășeni	1 125	1 037	991	10,9	12,3	12,6
Șoldănești	1 188	1 093	996	10,4	11,7	11,1
Telenești	1 159	1 051	941	10,5	11,2	10,5
Ungheni	1 179	1 086	1 036	11,4	11,8	11,9
Sud	1 115	1 007	917	10,5	10,7	11,1
Basarabeasca	1 036	898	804	12,2	11,4	11,4
Cahul	1 128	1 029	942	10,1	9,7	11,1
Cantemir	1 126	1 047	956	10,3	11,2	10,8
Căușeni	1 137	1 045	987	11,1	11,7	11,8
Cimișlia	1 100	942	796	11,7	12,4	11,9
Leova	1 090	1 004	911	10,1	10,5	10,7
Ștefan Vodă	1 177	1 035	948	10,3	10,7	11,0
Taraclia	1 022	922	840	9,0	9,4	9,3
UTA Găgăuzia	1 165	998	903	10,9	10,2	10,4

7.5. Asigurarea cu calculatoare

Regiuni de dezvoltare/ municipii, raioane	Numărul total de calculatoare			Calculatoare cu acces la internet			Numărul de elevi la un calculator		
	2011/12	2013/14	2015/16	2011/12	2013/14	2015/16	2011/12	2013/14	2015/16
Total țară	22 055	21 346	25 886	18 842	15 776	16 696	20	22	19
Mun. Chișinău	3 788	3 836	4 551	2 984	2 569	3 289	27	31	30
Nord	6 254	5 831	7 024	5 522	4 557	4 197	19	21	17
mun. Bălți	584	457	458	533	364	334	26	37	38
Briceni	517	445	612	434	335	290	19	22	16
Dondușeni	351	333	377	323	276	205	13	13	12
Drochia	741	729	855	650	559	794	14	15	12
Edineț	509	435	611	477	344	290	18	22	15
Fălești	557	535	625	499	438	363	21	21	18
Florești	509	498	612	423	398	403	23	22	18
Glodeni	463	407	564	422	340	280	17	18	13
Ocnîța	360	318	352	322	246	195	14	17	14
Rîșcani	566	612	680	506	442	359	14	14	13
Sîngerei	561	598	777	492	444	419	22	22	18
Soroca	536	464	501	441	371	265	22	24	22
Centru	7 005	6 787	8 501	6 081	5 149	5 759	19	21	18
Anenii Noi	607	595	721	484	436	608	18	19	16
Călărași	570	484	586	496	359	479	16	20	16
Criuleni	479	485	854	396	359	457	22	22	17
Dubăsari	207	225	281	180	167	154	20	20	16
Hîncești	881	928	1 052	772	696	759	18	18	15
Ialoveni	514	534	718	411	399	566	28	27	21
Nisporeni	438	479	697	390	349	520	20	20	15
Orhei	812	824	862	720	625	488	18	19	18
Rezina	434	327	415	385	262	284	15	19	17
Strășeni	587	528	574	513	411	430	20	23	23
Șoldănești	322	267	320	290	214	211	18	22	18
Telenești	555	487	619	499	396	383	17	19	17
Ungheni	599	624	802	545	476	420	25	27	22
Sud	3 780	3 616	4 280	3 242	2 665	2 373	19	20	17
Basarabeasca	174	146	195	140	108	106	21	24	19
Cahul	851	726	803	770	591	402	18	22	20
Cantemir	473	451	573	408	320	341	17	20	16
Căușeni	655	696	908	520	449	482	20	21	17
Cimișlia	454	420	548	413	306	331	16	19	14
Leova	403	419	468	359	304	320	16	18	15
Ștefan Vodă	506	502	484	416	392	240	20	19	19
Taraclia	264	256	301	216	195	151	21	21	18
UTA Găgăuzia	1 093	1 064	1 308	910	692	964	21	23	20
UATSN și mun. Bender	135	212	222	103	144	114	17	10	9

7.6. Personalul didactic din instituțiile de învățământ primar și secundar general după vechimea în munca pedagogică

Regiuni de dezvoltare/ municipii, raioane	2015/16		
	Total, persoane	inclusiv cu vechimea în munca pedagogică, %	
		până la 2 ani	20 ani și peste
Total țară	29 535	1 532	17 090
Mun. Chișinău	6 631	383	3 305
Nord	8 246	390	4 859
mun. Bălți	984	66	549
Briceni	676	15	393
Dondușeni	454	21	269
Drochia	720	33	424
Edineț	730	25	438
Fălești	771	49	430
Florești	825	30	501
Glodeni	513	25	317
Ocnița	431	19	257
Rîșcani	629	26	385
Sîngerei	800	58	453
Soroca	713	23	443
Centru	8 675	470	5 239
Anenii Noi	673	42	394
Călărași	616	31	343
Criuleni	668	25	412
Dubăsari	294	13	182
Hîncești	871	61	551
Ialoveni	803	46	461
Nisporeni	541	33	319
Orhei	955	60	580
Rezina	487	26	287
Strășeni	725	40	432
Șoldănești	375	10	245
Telenești	648	23	420
Ungheni	1 019	60	613
Sud	4 412	206	2 718
Basarabeasca	201	9	119
Cahul	1 061	52	655
Cantemir	549	33	337
Căușeni	755	35	471
Cimișlia	401	18	260
Leova	448	17	268
Ștefan Vodă	605	25	390
Taraclia	392	17	218
UTA Găgăuzia	1 399	77	856
UATSN și mun. Bender	172	6	113

7.7. Instituții și elevi în învățământul secundar profesional

Regiuni de dezvoltare/ municipii, raioane	Numărul de instituții					Numărul de elevi				
	2011/12	2012/13	2013/14	2014/15	2015/16	2011/12	2012/13	2013/14	2014/15	2015/16
Total țară	70	67	67	61	47	20 320	19 581	18 248	17 508	16 098
Mun. Chișinău	19	19	19	16	12	6 931	6 615	6 756	6 374	5 934
Nord	24	23	23	21	16	6 905	6 745	6 027	5 637	5 318
mun. Bălți	5	5	5	5	5	2 901	2 900	2 760	2 635	2 619
Briceni	2	2	2	1	1	156	141	135	100	124
Dondușeni	1	1	1	1	1	133	112	91	87	88
Drochia	2	2	2	2	1	346	313	242	226	195
Edineț	2	1	1	1	1	722	680	563	534	487
Fălești	1	1	1	1	-	107	115	90	55	-
Florești	3	3	3	3	2	950	984	850	725	686
Glodeni	1	1	1	1	1	192	143	144	167	147
Ocnîța	1	1	1	1	1	169	142	132	162	105
Rîșcani	1	1	1	1	1	347	354	335	361	355
Sîngerei	2	2	2	2	1	345	342	279	222	202
Soroca	3	3	3	2	1	537	519	406	363	310
Centru	15	13	13	12	8	3 278	3 077	2 643	2 681	2 278
Anenii Noi	1	1	1	1	-	79	74	94	66	-
Călărași	1	1	1	1	1	237	228	184	197	180
Criuleni	2	1	1	1	1	520	463	437	417	366
Hîncești	3	3	3	2	1	517	495	399	428	318
Ialoveni	2	2	2	2	-	378	273	176	159	-
Nisporeni	1	1	1	1	1	260	281	251	313	317
Orhei	2	1	1	1	1	465	428	403	389	347
Rezina	1	1	1	1	1	226	211	160	154	189
Telenești	1	1	1	1	1	160	200	175	151	133
Ungheni	1	1	1	1	1	436	424	364	407	428
Sud	9	9	9	9	8	2 536	2 409	2 160	2 204	2 019
Cahul	2	2	2	2	2	809	781	775	815	814
Cantemir	-	-	-	2	1	539	515	426	446	439
Căușeni	2	2	2	1	1	180	175	131	146	110
Cimișlia	1	1	1	1	1	418	326	300	273	240
Leova	1	1	1	2	2	466	497	448	414	331
Ștefan Vodă	2	2	2	1	1	124	115	80	110	85
Taraclia	1	1	1	3	3	670	735	662	612	549
UTA Găgăuzia	3	3	3	61	47	20 320	19 581	18 248	17 508	16 098

7. EDUCAȚIE

Harta 7.1. Numărul de copii la 100 locuri în instituțiile de educație timpurie, în anul 2015

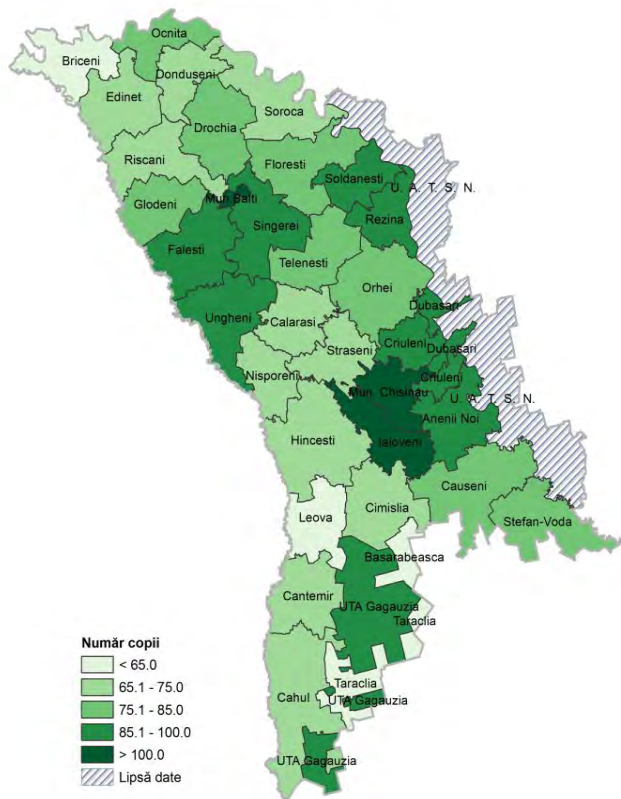

Harta 7.2. Numărul de elevi la un cadru didactic în învățământul primar și secundar general (de zi), în anul de studii 2015/16

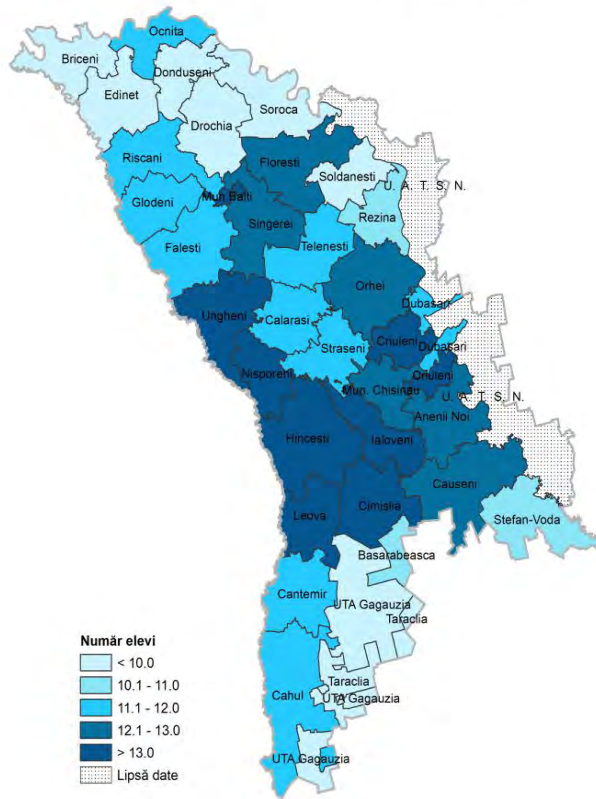

Harta 7.3. Numărul de elevi la 10 000 locuitori, în anul de studii 2015/16

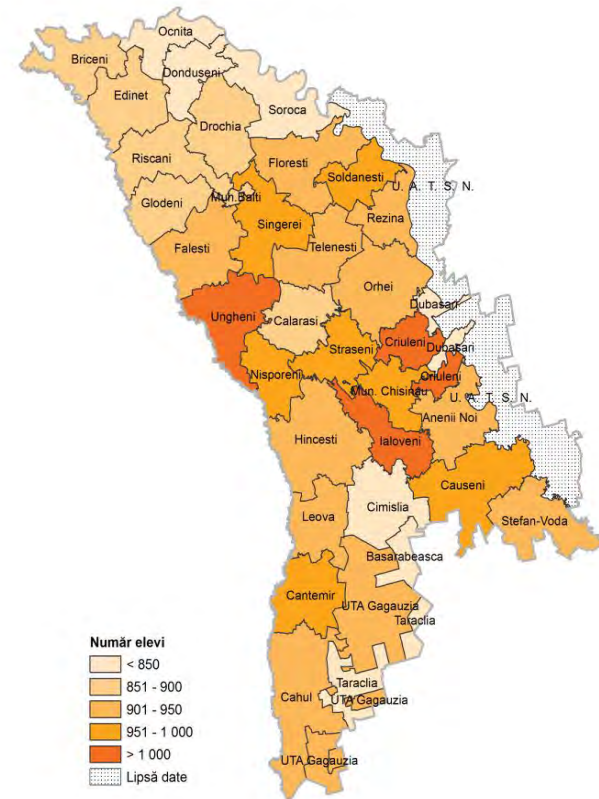

8. OCROTIREA SĂNĂȚII

Precizări metodologice

Morbiditatea populației – reprezintă totalitatea cazurilor de îmbolnăvire înregistrate pe parcursul anului, la adresarea în instituția curativ-profilactică sau în timpul examenului profilactic.

Incidența generală – reprezintă fenomenul ce măsoară frecvența de apariție a cazurilor noi de boală înregistrate prima dată în anul de referință.

Prevalența generală – reprezintă frecvența cazurilor de boală existente pe parcursul anului. Aceasta include bolnavii cu diagnosticul stabilit pentru prima dată, precum și cei care s-au adresat repetat cu boala respectivă.

Dizabilitatea – se califică ca înrăutățirea stării sănătății, însoțită de dereglarea stabilă a funcțiilor organismului, condiționată de maladii, consecințe ale traumelor sau defecte, care conduce la limitarea activității vitale a omului și la necesitatea de protecție socială a acestei persoane.

Medici la 10 000 locuitori – reprezintă raportul dintre numărul de medici la numărul populației stabile multiplicat la 10 000.

8.1. Numărul instituțiilor medico-sanitare

unități

Regiuni de dezvoltare/ municipii, raioane	2011			2013			2015		
	Spitale	Instituții de asistență medicală primară și specializată	inclusiv instituții private de asistență medicală	Spitale	Instituții de asistență medicală primară și specializată	inclusiv instituții private de asistență medicală	Spitale	Instituții de asistență medicală primară și specializată*	inclusiv instituții private de asistență medicală
Total țară	86	837	554	85	945	590	85	1 028	595
Mun. Chișinău	20	330	290	20	371	331	21	372	324
Nord	14	150	109	14	186	110	14	217	112
mun. Bălți	2	47	44	2	48	45	3	49	46
Briceni	2	11	7	2	11	6	1	12	6
Dondușeni	1	6	4	1	6	2	1	7	3
Drochia	1	12	9	1	14	9	1	22	8
Edineț	1	14	12	1	14	11	1	16	13
Fălești	1	9	7	1	11	5	1	14	5
Florești	1	10	6	1	13	5	1	16	5
Glodeni	1	10	2	1	12	2	1	13	3
Ocnîța	1	9	6	1	14	10	1	13	8
Rîșcani	1	6	3	1	10	5	1	16	5
Sîngerei	1	7	4	1	15	4	1	18	4
Soroca	1	9	5	1	18	6	1	21	6
Centru	13	131	80	13	176	81	13	215	85
Anenii Noi	1	12	8	1	16	10	1	22	10
Călărași	1	14	8	1	16	8	1	17	8
Criuleni	1	4	2	1	9	2	1	11	3
Dubăsari	-	1	-	-	1	-	-	2	-
Hîncești	2	8	5	2	12	4	2	16	5
Ialoveni	1	11	6	1	17	6	1	18	6
Nisporeni	1	4	2	1	7	1	1	8	1
Orhei	1	22	15	1	31	18	1	35	17
Rezina	1	10	7	1	9	6	1	14	7
Strășeni	1	10	6	1	14	6	1	18	6
Șoldănești	1	6	2	1	8	2	1	9	2
Telenești	1	9	3	1	11	4	1	14	5
Ungheni	1	20	16	1	25	14	1	31	15
Sud	8	83	59	8	94	53	8	122	62
Basarabeasca	1	6	4	1	8	4	1	9	4
Cahul	1	29	24	1	29	22	1	40	26
Cantemir	1	8	6	1	7	4	1	10	4
Căușeni	1	8	6	1	13	7	1	21	11
Cimișlia	1	11	8	1	9	6	1	10	6
Leova	1	5	1	1	7	1	1	7	-
Ștefan Vodă	1	9	6	1	11	5	1	14	7
Taraclia	1	7	4	1	10	4	1	11	4
UTA Găgăuzia	3	25	16	3	27	15	3	29	12

* Mărirea numărului de instituții de asistență medicală primară și specializată este determinată de reformarea acestor instituții prin crearea de centre de sănătate autonome din cadrul centrelor medicilor de familie.

8.2. Asigurarea populației cu medici

la 10 000 locuitori

Regiuni de dezvoltare/ municipii, raioane	Total medici			Medici de familie			Stomatologi, dentiști		
	2011	2013	2015	2011	2013	2015	2011	2013	2015
Total țară	36,3	36,4	36,6	5,3	5,0	4,9	4,8	5,0	5,0
Mun. Chișinău	28,0	27,7	27,0	6,8	6,7	6,1	2,7	2,7	2,7
Nord	20,2	19,6	18,9	5,2	4,8	4,5	1,7	1,7	1,4
mun. Bălți	33,5	32,2	30,4	5,7	5,4	5,3	1,8	1,6	1,5
Briceni	20,1	19,2	18,1	6,3	5,8	5,2	2,8	2,7	2,5
Dondușeni	22,1	22,0	20,1	6,0	5,5	5,6	1,8	1,8	1,4
Drochia	17,0	17,2	16,8	5,5	5,3	4,1	1,1	1,2	1,1
Edineț	22,7	21,0	21,9	6,2	4,9	5,5	1,9	2,1	2,5
Fălești	11,5	11,1	10,8	3,9	3,6	3,0	0,8	0,8	0,7
Florești	18,5	17,7	16,0	4,7	4,2	4,1	2,3	2,3	0,8
Glodeni	16,9	17,0	15,9	3,9	4,3	4,2	2,1	2,0	1,7
Ocnîța	19,0	18,4	17,6	6,5	6,0	6,1	1,3	0,7	0,4
Rîșcani	19,0	18,5	17,7	5,6	5,5	4,6	1,0	1,0	1,2
Sîngerei	13,5	13,4	13,8	4,1	3,3	3,3	1,5	1,5	1,2
Soroca	19,5	19,1	19,0	5,0	4,4	4,0	2,3	2,3	2,1
Centru	15,3	15,3	15,2	4,3	4,0	4,0	1,7	1,7	1,6
Anenii Noi	16,6	16,5	16,2	5,2	4,6	4,2	2,0	1,9	1,9
Călărași	13,8	13,9	15,3	4,7	4,8	5,1	1,0	1,0	1,9
Criuleni	17,1	17,1	16,8	4,8	4,7	5,2	1,9	1,4	1,4
Dubăsari	9,4	9,4	9,9	5,1	5,1	5,4	2,3	2,3	1,7
Hîncești	13,7	15,0	15,8	2,9	2,8	3,1	1,8	1,7	1,7
Ialoveni	17,2	16,8	16,7	5,1	4,7	4,9	2,3	2,6	2,3
Nisporeni	11,6	13,3	13,3	3,5	3,5	3,8	1,2	1,8	1,5
Orhei	17,5	16,5	16,1	4,2	3,6	3,4	1,6	1,6	1,6
Rezina	15,1	14,3	13,4	3,6	3,5	3,1	1,0	0,8	0,4
Strășeni	16,5	16,3	16,5	5,4	4,6	4,2	1,6	1,6	1,6
Șoldănești	17,7	17,0	16,0	4,4	4,0	3,8	2,3	2,1	1,2
Telenești	14,7	14,9	14,3	4,2	4,2	4,0	1,9	2,2	1,9
Ungheni	14,8	14,5	13,7	3,8	3,5	3,2	1,4	1,0	1,0
Sud	15,1	14,6	14,0	4,0	3,9	3,6	1,4	1,2	1,0
Basarabeasca	17,2	16,0	15,8	4,1	4,5	4,2	1,4	1,4	1,1
Cahul	18,1	17,7	16,9	4,8	4,8	4,0	1,5	1,1	0,9
Cantemir	11,7	11,6	11,0	2,6	2,6	1,9	0,8	0,8	0,6
Căușeni	14,7	13,8	14,3	3,9	3,5	3,3	1,7	1,5	1,4
Cimișlia	12,6	13,0	13,7	2,9	4,1	4,5	1,1	0,8	0,8
Leova	13,1	13,0	11,9	3,2	2,8	3,2	1,7	1,7	1,3
Ștefan Vodă	15,8	14,6	13,5	4,6	3,8	3,7	1,7	1,7	0,9
Taraclia	15,4	14,3	12,4	5,7	4,3	3,7	1,4	0,9	0,7
UTA Găgăuzia	19,3	19,3	18,7	5,4	5,3	4,5	1,3	1,1	1,1

8.3. Asigurarea populației cu personal medical mediu

la 10 000 locuitori

Regiuni de dezvoltare/ municipii, raioane	Total personal medical mediu					inclusiv asistente medicale				
	2011	2012	2013	2014	2015	2011	2012	2013	2014	2015
Total țară	77,1	77,0	75,3	73,0	69,2	58,4	58,1	56,6	54,7	51,6
Mun. Chișinău	43,3	42,6	42,6	41,4	56,4	28,1	27,8	27,9	27,4	26,8
Nord	59,5	59,1	58,6	57,2	79,5	44,7	44,4	44,2	43,5	43,2
mun. Bălți	82,5	81,7	84,5	79,3	52,1	58,4	57,8	60,5	59,0	60,4
Briceni	56,5	56,4	54,6	53,5	56,2	44,1	44,0	42,9	41,3	39,9
Dondușeni	61,8	60,7	59,0	58,9	53,0	46,9	45,3	43,2	43,7	41,8
Drochia	56,3	56,1	55,6	53,6	57,6	45,0	45,1	44,4	42,5	42,3
Edineț	62,3	61,5	59,4	59,6	47,8	48,3	47,9	46,1	46,3	45,0
Fălești	50,0	50,3	49,3	48,1	50,8	38,1	38,1	37,0	36,2	35,7
Florești	55,5	54,4	52,8	50,0	48,6	42,6	41,5	40,9	39,0	39,2
Glodeni	48,3	48,9	48,8	49,0	56,7	35,3	36,4	36,4	37,0	37,1
Ocnîța	59,7	59,3	57,4	57,6	55,4	44,8	44,3	42,1	43,4	42,2
Rîșcani	58,7	58,2	57,3	56,0	45,6	43,2	42,4	42,6	42,1	42,1
Sîngerei	46,2	46,7	46,9	46,1	55,3	35,2	36,0	36,3	35,7	35,8
Soroca	58,8	58,0	56,8	57,0	41,1	44,5	43,3	42,9	43,2	41,8
Centru	43,1	43,3	42,4	42,1	37,6	31,4	31,6	31,1	31,0	30,6
Anenii Noi	42,2	42,0	41,4	40,0	39,9	30,0	30,6	30,4	29,5	27,8
Călărași	40,6	42,8	42,0	40,9	40,1	31,3	32,7	32,9	31,9	31,6
Criuleni	42,4	42,1	40,2	40,6	24,1	30,8	29,9	28,8	28,8	28,9
Dubăsari	26,4	25,8	25,6	24,1	37,4	18,8	18,7	18,5	16,7	16,7
Hîncești	38,9	39,0	38,7	38,1	33,3	28,4	28,2	28,7	28,7	28,5
Ialoveni	33,5	34,7	33,9	34,5	43,6	22,2	23,4	23,0	23,8	23,6
Nisporeni	44,0	45,6	41,9	44,9	48,6	32,7	34,5	30,9	33,1	32,2
Orhei	49,2	48,8	49,0	49,2	49,4	35,1	34,9	34,8	35,3	35,3
Rezina	48,2	49,1	49,4	50,2	36,2	35,2	35,6	36,1	36,6	36,8
Strășeni	39,4	39,3	38,0	36,7	49,4	28,4	28,6	27,5	26,5	26,3
Șoldănești	51,8	51,0	50,7	51,3	41,7	38,8	37,9	37,7	38,2	37,0
Telenești	46,8	45,6	43,4	43,1	48,1	34,8	33,6	32,3	32,1	31,0
Ungheni	51,1	51,3	50,9	49,3	46,9	38,7	39,1	38,6	37,8	37,6
Sud	51,6	51,2	50,6	48,5	44,9	37,4	37,0	37,0	35,3	34,4
Basarabeasca	48,6	49,2	47,8	46,5	48,7	34,1	34,3	33,1	32,5	31,6
Cahul	56,5	55,6	54,4	51,3	47,6	41,2	40,2	40,0	37,7	35,7
Cantemir	53,0	50,6	50,9	49,6	48,8	38,0	36,0	37,6	36,4	35,7
Căușeni	52,4	52,4	51,0	50,0	42,8	39,0	38,6	38,2	37,0	36,6
Cimișlia	45,7	45,4	44,9	44,2	43,2	34,3	34,2	33,2	33,1	32,5
Leova	45,5	45,6	46,2	45,8	45,9	32,3	32,6	33,5	32,2	30,7
Ștefan Vodă	52,4	53,2	51,9	47,2	49,6	36,4	36,8	36,3	32,8	32,4
Taraclia	50,3	50,4	51,6	49,0	60,8	37,0	36,8	38,6	35,7	36,3
UTA Găgăuzia	65,4	64,2	62,1	60,3	60,8	49,3	48,8	46,9	45,8	44,3

8.4. Nivelul de completare al instituțiilor medico-sanitare cu medici

procente

Regiuni de dezvoltare/ municipii, raioane	Sectorul spitalicesc			Asistența medicală primară			Secția consultativă		
	2011	2013	2015	2011	2013	2015	2011	2013	2015
Total țară	91,1	90,4	87,7	87,0	86,8	86,1	88,3	89,4	86,3
Mun. Chișinău	94,1	92,9	91,3	94,4	95,4	95,9	93,8	93,9	92,9
Nord	94,7	93,4	84,7	89,7	87,3	87,3	85,9	86,7	81,8
mun. Bălți	93,7	93,9	66,1	84,2	79,4	87,4	88,3	84,0	76,8
Briceni	95,3	95,7	95,2	89,2	87,8	84,3	81,2	81,8	81,4
Dondușeni	94,4	99,2	100,0	98,1	99,4	97,3	97,3	97,3	97,3
Drochia	97,6	97,3	100,0	97,7	91,9	91,1	97,7	89,4	86,5
Edineț	97,1	97,8	99,3	93,9	93,2	94,2	95,5	100,0	99,1
Fălești	98,5	94,9	93,7	82,7	79,6	70,3	65,9	83,3	69,2
Florești	93,7	83,9	87,7	79,0	78,8	78,4	85,7	83,3	63,2
Glodeni	86,5	85,5	93,6	86,1	82,2	85,5	74,7	73,3	68,4
Ocnița	95,4	87,8	96,2	89,3	89,8	93,6	93,5	92,2	91,4
Rîșcani	95,3	95,3	92,2	86,3	90,9	82,2	79,8	79,8	78,6
Sîngerei	97,3	100,0	99,5	96,8	88,9	93,3	80,8	84,1	92,4
Soroca	95,5	91,4	94,5	98,1	96,2	95,2	91,9	98,7	94,1
Centru	89,3	90,8	88,1	79,9	81,0	81,5	86,4	88,9	84,8
Anenii Noi	100,0	96,8	93,3	93,1	90,4	88,0	95,3	99,4	85,2
Călărași	92,3	95,5	86,5	81,7	77,2	92,4	73,8	78,5	83,9
Criuleni	81,3	86,7	78,2	79,2	89,2	92,3	95,1	88,7	74,6
Dubăsari	-	-	-	86,4	93,7	80,8	-	-	-
Hîncești	90,8	90,8	91,2	65,7	71,2	66,8	92,4	86,4	87,8
Ialoveni	90,2	93,4	92,1	81,0	80,4	78,5	88,4	94,2	86,5
Nisporeni	79,2	93,9	99,4	62,3	69,0	67,8	54,2	63,2	80,3
Orhei	91,3	85,6	78,5	77,9	72,5	76,2	93,0	94,9	87,9
Rezina	91,0	93,4	91,4	67,9	66,2	82,5	96,0	86,8	89,7
Strășeni	96,3	93,9	97,0	85,9	94,7	86,6	88,3	90,1	83,1
Șoldănești	92,9	84,7	88,5	91,9	87,5	95,6	93,2	91,1	87,4
Telenești	81,9	79,8	77,7	88,1	90,9	85,1	80,1	82,8	79,2
Ungheni	84,4	96,6	91,2	85,7	84,8	84,7	86,3	91,9	88,5
Sud	89,0	88,2	81,8	79,7	81,1	74,5	79,3	80,3	74,0
Basarabeasca	76,3	81,0	82,4	75,9	84,5	83,8	92,9	73,0	80,8
Cahul	89,3	89,5	73,9	94,2	92,6	82,8	89,4	84,1	75,1
Cantemir	91,2	84,8	84,3	59,9	66,0	54,8	59,3	73,4	61,5
Căușeni	92,3	91,7	85,4	81,9	83,3	76,4	86,1	86,0	81,3
Cimișlia	81,4	84,0	83,9	74,9	74,5	74,7	65,8	74,5	65,2
Leova	93,5	90,3	84,8	80,1	78,0	83,6	78,4	75,6	75,7
Ștefan Vodă	93,5	91,3	89,0	71,2	71,1	63,3	76,3	87,8	75,5
Taraclia	84,7	84,3	84,6	90,7	93,9	81,9	76,2	74,5	73,6
UTA Găgăuzia	81,9	91,1	92,3	96,3	92,0	92,2	86,6	86,2	89,1

8.5. Nivelul de completare al instituțiilor medico-sanitare cu personal medical mediu

procente

Regiuni de dezvoltare/ municipii, raioane	Sectorul spitalicesc			Asistența medicală primară			Secția consultativă		
	2011	2013	2015	2011	2013	2015	2011	2013	2015
Total țară	94,3	95,3	92,5	92,7	91,1	88,3	89,7	90,6	88,3
Mun. Chișinău	94,4	94,9	90,4	87,9	87,3	87,9	87,7	87,3	85,1
Nord	99,0	98,2	94,4	95,6	95,4	92,6	90,6	92,0	88,8
mun. Bălți	99,1	96,7	84,5	86,7	95,0	97,3	88,9	89,5	80,4
Briceni	98,4	98,3	100,0	94,0	96,8	91,6	84,6	92,3	88,2
Dondușeni	98,9	100,0	100,0	100,0	100,0	96,6	100,0	100,0	100,0
Drochia	99,7	100,0	99,4	99,5	95,9	91,9	94,8	100,0	92,7
Edineț	99,3	100,0	99,7	99,5	99,3	98,9	98,9	96,0	97,7
Fălești	99,7	98,1	95,9	94,0	90,7	82,2	95,0	97,7	85,8
Florești	100,0	100,0	94,3	92,8	95,0	93,1	89,3	87,9	88,4
Glodeni	98,8	99,2	99,3	92,1	89,3	79,0	81,3	78,8	79,6
Ocnîța	99,1	96,3	100,0	96,1	96,8	95,0	100,0	86,5	97,0
Rîșcani	99,4	99,4	98,3	97,5	93,6	88,2	92,8	92,8	96,0
Sîngerei	94,1	98,8	99,2	98,0	95,0	95,4	79,4	96,6	84,3
Soroca	99,5	96,6	100,0	99,8	98,6	98,7	90,0	93,7	94,4
Centru	95,9	97,0	92,3	91,8	88,5	84,2	88,6	89,5	85,7
Anenii Noi	98,3	96,9	90,3	90,9	92,0	83,2	97,8	98,8	82,0
Călărași	100,0	97,4	79,1	90,3	82,7	82,5	77,2	94,2	96,8
Criuleni	90,7	90,8	92,9	93,9	91,4	87,6	85,3	83,2	74,4
Dubăsari	-	-	-	97,6	94,9	83,9	-	-	-
Hîncești	93,9	97,3	94,3	94,2	74,9	71,1	96,8	83,3	86,9
Ialoveni	87,4	96,9	97,9	79,4	84,3	77,9	81,9	84,9	87,8
Nisporeni	100,0	100,0	70,3	79,7	91,7	83,3	84,6	89,6	89,7
Orhei	96,4	95,5	90,3	94,9	88,1	84,7	94,4	95,1	84,0
Rezina	98,0	100,0	97,9	90,0	82,3	89,3	92,2	89,9	88,9
Strășeni	89,3	94,8	98,3	97,2	89,6	85,8	84,4	87,5	80,1
Șoldănești	96,7	100,0	93,8	96,8	97,2	98,7	81,8	81,8	83,7
Telenești	97,5	96,9	96,5	95,6	97,2	87,8	88,2	90,0	85,7
Ungheni	97,6	98,4	99,5	97,0	97,8	94,0	93,6	94,0	90,1
Sud	97,5	95,5	93,9	93,7	90,2	85,7	81,3	85,6	83,4
Basarabeasca	91,1	100,0	99,2	97,5	92,3	86,7	84,3	73,7	87,6
Cahul	95,3	90,4	88,2	97,6	92,3	91,7	92,0	88,7	81,7
Cantemir	100,0	94,3	89,9	92,8	89,6	79,5	57,8	76,9	70,5
Căușeni	99,1	98,9	100,0	93,7	92,6	85,4	90,1	97,1	95,5
Cimișlia	95,1	97,6	94,8	88,4	86,7	91,1	68,1	86,4	70,2
Leova	100,0	99,5	99,4	97,8	92,6	90,3	80,3	76,9	84,1
Ștefan Vodă	94,3	98,4	95,7	89,1	83,8	76,2	88,4	87,1	85,4
Taraclia	96,5	90,6	90,4	93,5	93,8	86,4	85,4	84,2	93,8
UTA Găgăuzia	98,7	99,3	99,5	98,0	98,2	96,0	93,2	93,9	94,4

8.6. Numărul mediu de vizite la medic și a solicitărilor de asistență medicală de urgență

Regiuni de dezvoltare/ municipii, raioane	Vizite la medic în medie pe an pe o persoană			Vizite la medicul de familie în medie pe an pe o persoană			Numărul solicitărilor de asistență medicală de urgență la 1000 locuitori		
	2011	2013	2015	2011	2013	2015	2011	2013	2015
Total țară	6,4	6,5	6,2	2,8	2,9	2,8	279,5	270,9	278,1
Mun. Chișinău	6,9	7,1	7,0	3,3	3,4	3,5	326,2	328,1	334,6
Nord	5,2	5,2	5,1	2,7	2,7	2,7	254,1	241,4	249,7
mun. Bălți	6,8	6,4	6,2	2,7	2,6	2,4	380,0	353,3	378,7
Briceni	5,1	5,1	5,1	2,6	2,6	2,7	231,6	218,2	219,2
Dondușeni	5,4	5,6	5,3	2,4	2,6	2,5	225,9	212,7	222,4
Drochia	5,5	5,0	4,9	3,1	2,7	2,8	260,8	223,9	233,5
Edineț	5,1	5,3	5,2	2,5	2,7	2,6	246,0	238,3	252,4
Fălești	4,1	4,0	3,7	2,2	2,2	1,9	234,9	256,2	259,8
Florești	4,3	4,2	4,0	2,3	2,7	2,6	230,8	228,3	185,3
Glodeni	5,4	5,4	5,6	2,9	2,9	3,2	222,8	226,5	223,4
Ocnîța	5,7	5,5	6,2	3,2	3,3	4,1	161,7	181,0	203,3
Rîșcani	4,9	5,2	4,9	2,9	3,0	2,8	245,5	212,1	244,9
Sîngerei	4,6	4,6	4,8	2,7	2,8	2,8	223,6	198,9	207,1
Soroca	4,7	5,2	5,3	2,6	2,9	3,1	240,6	221,3	232,1
Centru	4,8	4,9	4,8	2,7	2,7	2,6	282,0	245,4	253,9
Anenii Noi	5,4	5,2	5,3	3,1	2,9	3,0	286,5	244,0	227,1
Călărași	5,3	5,3	4,5	3,3	3,3	3,0	285,1	190,5	191,5
Criuleni	4,6	5,1	5,0	2,2	2,5	2,5	241,3	200,7	198,6
Dubăsari	3,4	3,3	3,7	2,7	2,6	2,9	314,7	307,7	324,7
Hîncești	4,3	5,4	4,4	1,9	3,0	2,3	262,0	263,6	281,5
Ialoveni	5,9	5,3	4,9	3,2	2,9	2,6	241,2	207,1	222,7
Nisporeni	4,8	4,4	3,9	3,1	2,8	2,5	291,4	208,7	180,5
Orhei	4,7	4,6	4,9	2,4	2,3	2,6	222,4	298,8	304,6
Rezina	4,6	4,4	4,7	2,4	2,2	2,5	338,1	210,8	228,7
Strășeni	4,2	4,6	4,5	2,4	2,4	2,3	266,5	237,7	239,5
Șoldănești	4,3	4,1	4,2	2,4	2,2	2,4	202,5	252,1	257,5
Telenești	3,9	4,2	4,1	2,2	2,4	2,2	281,6	249,3	257,1
Ungheni	6,0	5,9	6,2	3,4	3,2	3,4	271,1	253,6	248,8
Sud	4,7	4,5	4,2	2,4	2,3	2,3	217,7	295,2	290,6
Basarabeasca	5,3	5,7	5,3	2,5	2,8	2,6	245,1	317,1	335,7
Cahul	4,9	4,8	4,2	2,5	2,4	2,2	338,0	286,0	270,1
Cantemir	4,7	4,0	3,8	2,6	2,0	2,0	206,7	297,8	302,5
Căușeni	5,1	3,8	3,9	2,8	1,9	2,2	234,9	311,1	329,9
Cimișlia	4,5	4,2	4,3	2,2	2,0	2,0	270,9	209,6	255,7
Leova	3,3	3,4	3,2	1,6	1,6	1,7	314,9	294,6	295,3
Ștefan Vodă	4,6	5,2	4,8	2,6	3,1	2,7	248,7	215,7	259,7
Taraclia	4,9	5,2	4,8	2,6	2,9	2,9	239,8	318,3	326,6
UTA Găgăuzia	5,4	5,5	5,4	2,7	2,8	2,9	302,5	291,6	297,0

8.7. Morbiditatea populației

mii cazuri, la 100 000 locuitori

Regiuni de dezvoltare/ municipii, raioane	Incidența generală					Prevalența generală				
	2011	2012	2013	2014	2015	2011	2012	2013	2014	2015
Total țară	35,4	33,1	33,4	31,7	32,7	75,9	75,4	77,0	77,2	79,7
Mun. Chișinău	56,2	52,5	55,0	54,1	52,1	102,6	99,6	104,1	107,4	105,2
Nord	26,9	26,1	26,1	24,4	25,6	67,1	68,5	68,5	68,3	70,7
mun. Bălți	29,4	43,8	42,8	39,9	35,7	67,1	91,7	87,8	86,9	83,6
Briceni	25,7	21,1	20,1	19,8	21,5	60,2	54,7	51,8	54,9	55,9
Dondușeni	23,3	23,2	18,7	17,2	19,4	75,8	76,9	71,8	68,6	70,2
Drochia	20,0	18,0	19,8	20,4	23,3	49,9	49,4	49,3	56,1	58,5
Edineț	22,1	14,7	18,9	13,9	16,2	60,7	53,5	60,4	55,1	59,4
Fălești	29,1	22,9	21,1	19,6	20,2	66,0	63,0	62,3	62,3	63,6
Florești	28,5	21,8	21,1	19,8	22,8	87,3	84,1	78,4	74,0	77,7
Glodeni	35,1	30,4	31,8	30,1	34,0	80,1	73,9	78,1	77,8	84,6
Ocnîța	14,3	12,1	11,1	12,7	13,7	57,5	55,7	56,6	56,8	58,6
Rîșcani	27,2	29,3	30,2	26,3	30,5	62,8	65,9	71,8	70,1	78,8
Sîngerei	41,7	38,7	39,2	37,7	38,4	78,1	75,5	78,7	80,9	84,1
Soroca	20,7	19,0	19,5	17,6	19,7	61,6	59,6	59,9	59,5	62,9
Centru	29,2	26,8	27,5	26,4	27,8	66,0	64,8	66,0	67,9	71,3
Anenii Noi	35,9	34,0	30,2	32,1	36,0	77,0	73,8	74,3	80,1	84,3
Călărași	35,2	34,4	35,9	32,9	31,1	87,5	89,7	92,5	93,5	91,4
Criuleni	20,9	19,4	20,8	17,9	22,7	59,8	58,3	59,8	59,2	64,1
Dubăsari	30,1	23,0	25,3	26,9	17,7	59,4	53,2	56,0	64,8	49,2
Hîncești	22,2	23,5	22,2	27,0	26,4	63,5	67,3	60,1	70,3	78,7
Ialoveni	38,3	27,4	35,6	29,3	36,3	67,2	56,9	65,2	59,9	72,9
Nisporeni	24,0	22,9	23,2	18,0	18,4	47,6	48,1	51,2	43,9	46,8
Orhei	25,7	21,6	17,3	16,4	17,6	59,9	57,0	53,0	55,7	55,9
Rezina	26,0	25,6	24,1	21,2	24,0	67,8	68,1	68,1	65,2	69,7
Strășeni	37,4	32,7	35,0	31,8	34,4	71,5	67,6	70,8	70,3	71,5
Șoldănești	21,8	18,8	21,5	20,5	18,9	69,2	65,1	71,5	72,1	71,7
Telenești	26,3	22,6	20,8	23,9	24,3	64,7	61,8	59,3	66,9	72,1
Ungheni	31,3	34,5	38,4	37,2	38,2	62,9	69,0	76,0	77,5	80,7
Sud	23,8	22,5	22,1	18,2	22,1	55,8	56,4	57,3	54,5	65,4
Basarabeasca	25,5	24,0	22,9	18,7	23,7	68,6	70,5	68,8	65,3	74,4
Cahul	21,6	19,7	18,7	18,7	36,5	45,8	47,1	45,3	44,9	85,7
Cantemir	24,8	29,6	27,9	22,8	24,6	61,3	70,3	72,4	76,1	79,3
Căușeni	23,1	20,0	19,0	13,9	15,3	50,1	49,0	50,8	46,1	51,8
Cimișlia	33,6	30,6	22,0	18,0	20,2	65,3	64,2	55,8	54,2	57,4
Leova	15,6	13,9	17,2	17,5	16,1	49,0	48,5	53,9	56,2	54,8
Ștefan Vodă	21,3	22,8	22,5	18,4	17,8	57,1	59,8	60,2	57,1	59,0
Taraclia	29,6	25,8	35,2	19,8	23,7	72,1	62,5	77,4	55,4	68,8
UTA Găgăuzia	32,4	30,3	26,2	24,1	24,5	66,9	68,3	68,9	66,4	67,1

8.8. Dizabilitatea populației

Regiuni de dezvoltare/ municipii, raioane	Rata dizabilității la copii (la 1000 copii în vîrstă de 0-17 ani), copii					Rata dizabilității primare la adulți ¹ (la 100 000 locuitori în vîrstă de 18 ani și peste), persoane				
	2011	2012	2013	2014	2015	2011	2012	2013	2014	2015
Total țară	17,4	20,4	18,9	18,6	18,7	449,4	443,0	419,3	428,3	390,9
Mun. Chișinău	17,4	18,0	17,3	17,2	17,4	349,9	309,7	212,0	185,8	174,5
Nord	22,0	22,2	19,9	18,9	19,4	474,0	470,1	348,9	315,3	294,0
mun. Bălți	20,6	21,7	19,6	19,3	18,9	448,7	440,5	326,1	225,0	216,1
Briceni	26,6	28,7	19,9	20,2	20,6	460,0	400,7	338,9	326,1	293,9
Dondușeni	20,8	21,4	17,6	19,7	19,7	513,7	540,3	355,9	342,4	260,3
Drochia	24,0	23,6	26,7	19,7	20,4	395,9	413,1	356,2	302,3	306,4
Edineț	25,1	25,1	23,3	19,7	21,4	579,1	596,2	437,7	343,8	386,2
Fălești	19,3	19,8	16,3	18,1	18,1	384,0	403,4	288,0	201,3	213,9
Florești	20,5	21,3	16,5	16,4	17,2	574,7	577,1	374,1	409,8	286,3
Glodeni	17,4	18,4	17,1	15,7	16,2	345,8	325,5	237,1	263,1	178,4
Ocnița	29,3	25,3	21,3	20,2	21,7	400,0	406,6	270,9	240,0	292,3
Rîșcani	22,7	22,4	22,7	19,8	21,4	441,7	456,8	390,3	351,0	312,3
Sîngerei	19,4	19,2	18,1	18,1	17,8	651,9	626,3	436,4	440,1	451,6
Soroca	23,1	22,8	20,1	20,7	21,1	464,4	441,3	346,5	380,2	338,3
Centru	20,5	20,6	19,4	18,9	18,9	477,8	488,0	354,6	328,3	296,5
Anenii Noi	19,3	18,6	18,0	17,6	14,7	395,9	398,2	284,8	343,4	327,6
Călărași	19,8	19,0	19,1	16,7	12,2	512,4	473,2	359,9	353,1	352,5
Criuleni	23,7	23,1	18,4	21,1	20,1	424,6	520,4	302,1	279,5	230,4
Dubăsari	20,8	19,5	19,2	17,5	17,9	235,3	344,9	350,1	352,3	230,3
Hîncești	16,4	18,6	17,3	16,4	17,7	431,9	387,4	280,5	261,4	217,2
Ialoveni	22,1	22,3	18,8	20,4	19,9	448,8	467,4	251,6	267,7	215,5
Nisporeni	15,9	18,0	15,8	13,8	17,6	391,9	370,1	263,5	189,1	216,5
Orhei	23,7	23,1	19,7	22,4	21,5	449,1	494,8	308,3	247,8	258,1
Rezina	22,9	23,7	23,3	20,4	22,7	614,3	650,6	545,2	470,4	476,9
Strășeni	21,0	22,6	19,6	18,5	19,6	542,6	513,7	405,7	414,7	332,2
Șoldănești	22,3	21,1	22,0	20,3	20,4	1004,0	1043,0	993,5	664,4	633,2
Telenești	24,8	24,1	22,3	22,3	24,2	615,7	603,4	505,5	525,5	450,1
Ungheni	16,7	16,4	20,8	17,9	17,4	382,4	400,4	253,1	237,8	213,5
Sud	18,3	18,9	17,2	17,7	17,9	334,8	325,7	317,5	290,4	267,6
Basarabeasca	27,8	28,5	24,3	26,1	26,3	463,5	457,2	364,6	371,6	327,5
Cahul	18,3	18,1	16,8	17,9	17,1	471,9	416,2	289,6	286,8	273,9
Cantemir	20,7	21,4	21,4	18,1	20,4	482,6	471,9	369,1	336,5	242,3
Căușeni	10,5	11,5	9,2	16,9	15,5	376,4	314,9	250,0	203,8	204,0
Cimișlia	16,6	17,5	16,3	15,5	15,5	327,0	352,7	247,6	273,3	252,9
Leova	19,6	18,9	17,0	16,2	15,2	400,8	469,0	359,2	277,2	249,1
Ștefan Vodă	19,4	19,9	15,6	16,1	17,4	441,9	449,7	284,9	250,2	252,4
Taraclia	24,0	27,3	28,9	21,0	24,0	551,4	582,9	529,9	462,3	440,4
UTA Găgăuzia	24,2	23,1	22,0	22,0	21,2	677,1	686,5	636,9	517,1	503,9

¹ Numărul persoanelor în vîrstă de 18 ani și peste recunoscute cu dizabilități pentru prima dată

8. OCROTIREA SĂNĂȚII

Harta 8.1. Numărul total de medici la 10 000 locuitori, în anul 2015

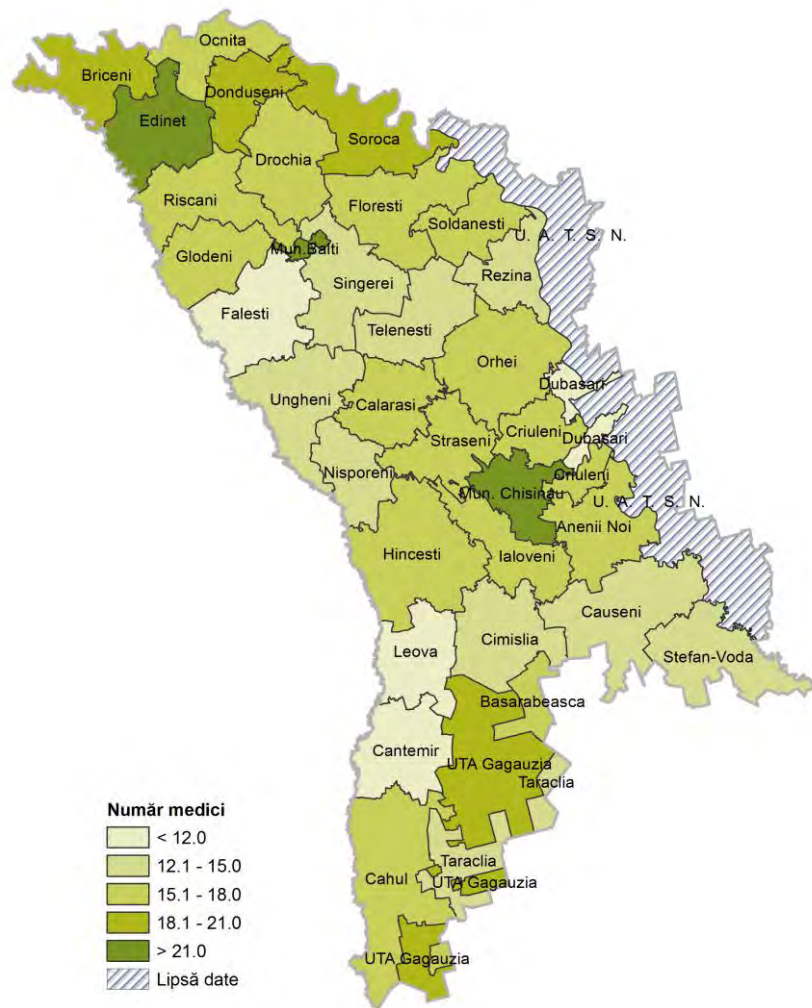

Harta 8.2. Nivelul de completare cu medici în asistența medicală primară, al instituțiilor medico-sanitare, în anul 2015

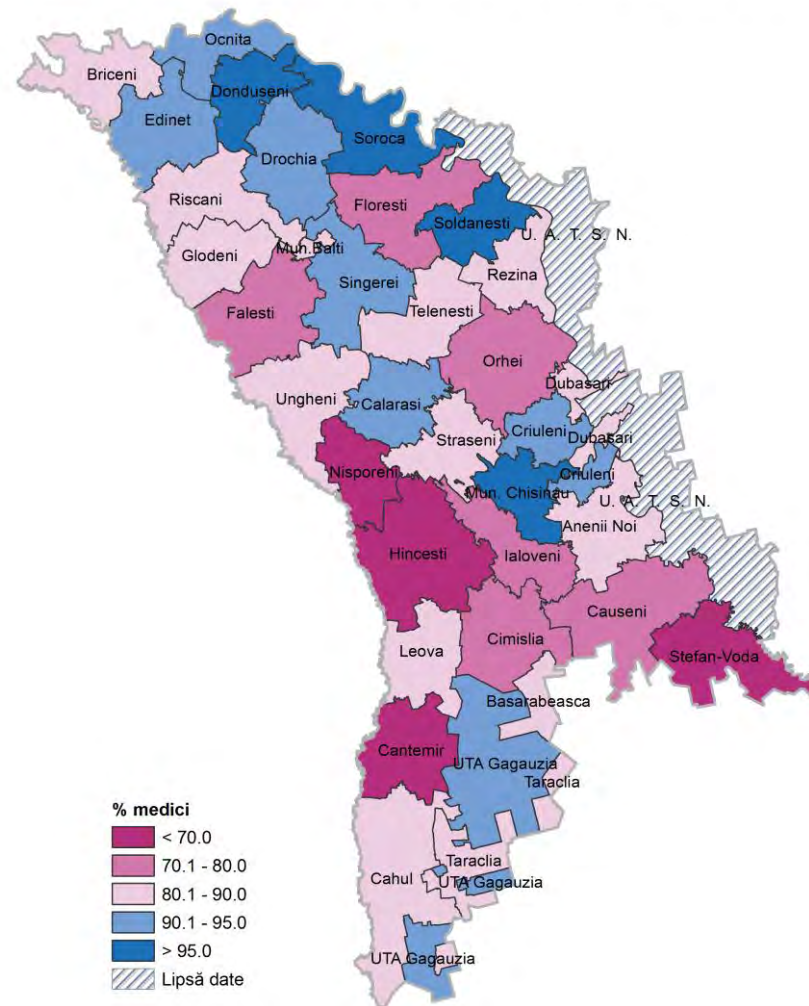

8. OCROTIREA SĂNĂȚII

Harta 8.3. Prevalența morbidității generale a populației, la 100 000 locuitori, în anul 2015

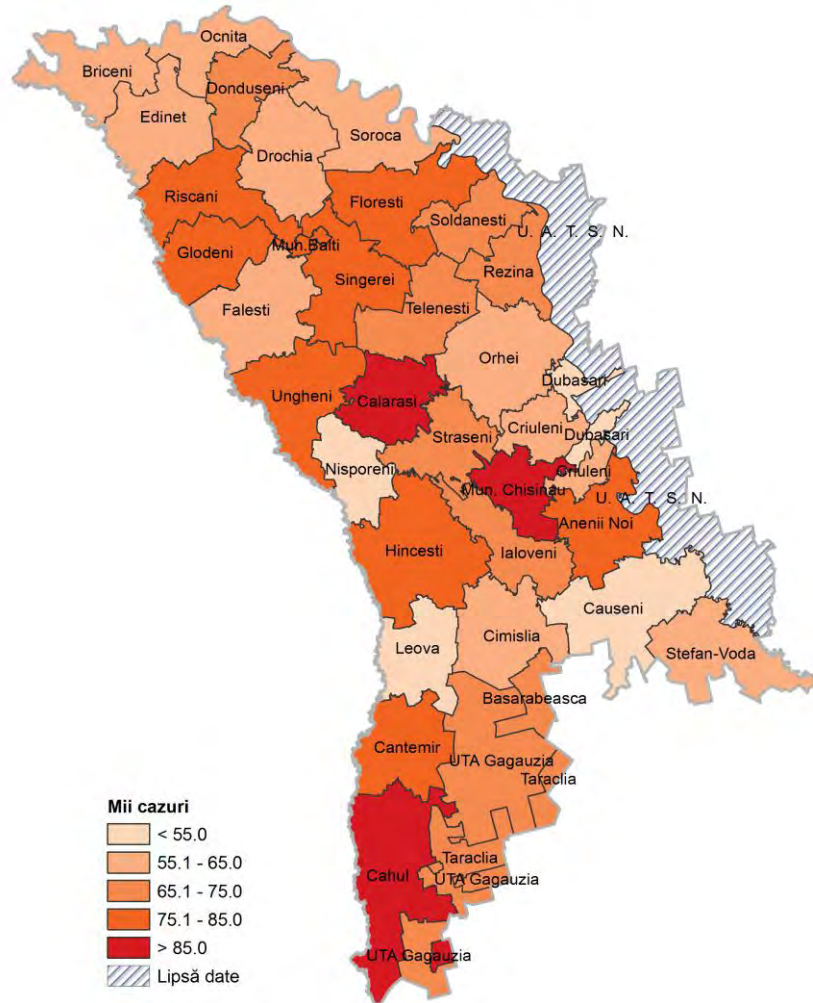

Harta 8.4. Rata dizabilității primare la adulți, în anul 2015

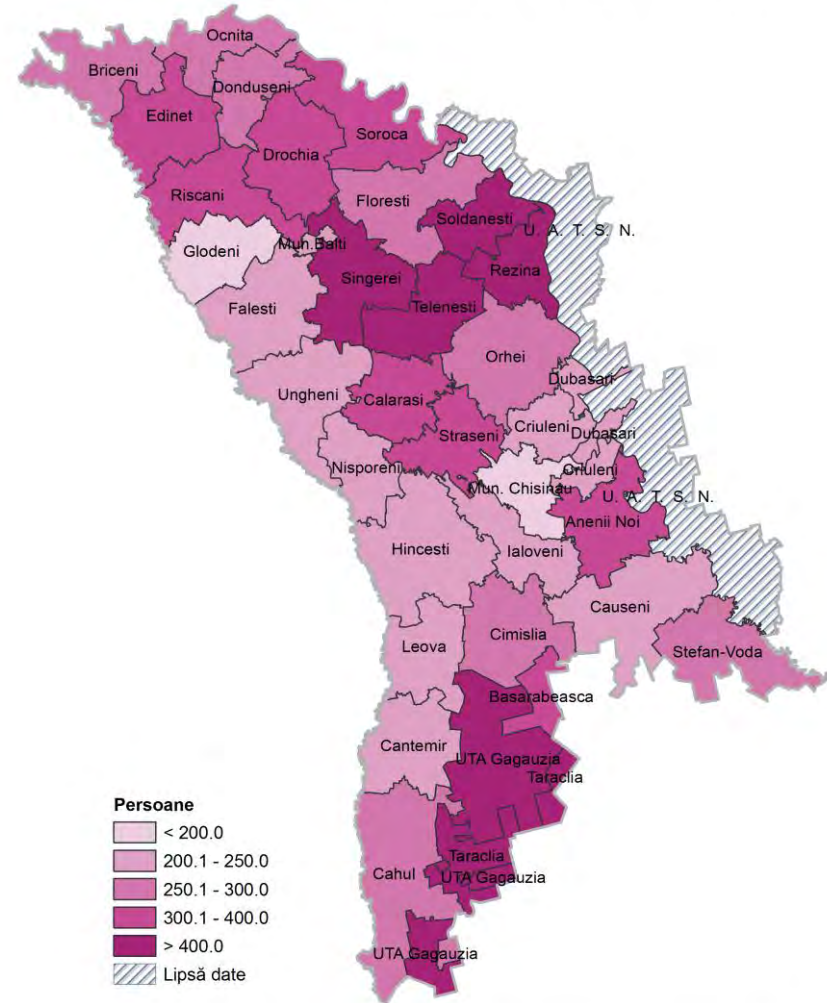

* Persoane la 100 000 locuitori în vîrstă de 18 ani recunoscute cu dizabilități pentru prima dată

8. OCROTIREA SĂNĂȚII

Harta 8.5. Personal medical mediu la 10 000 locuitori, în anul 2015

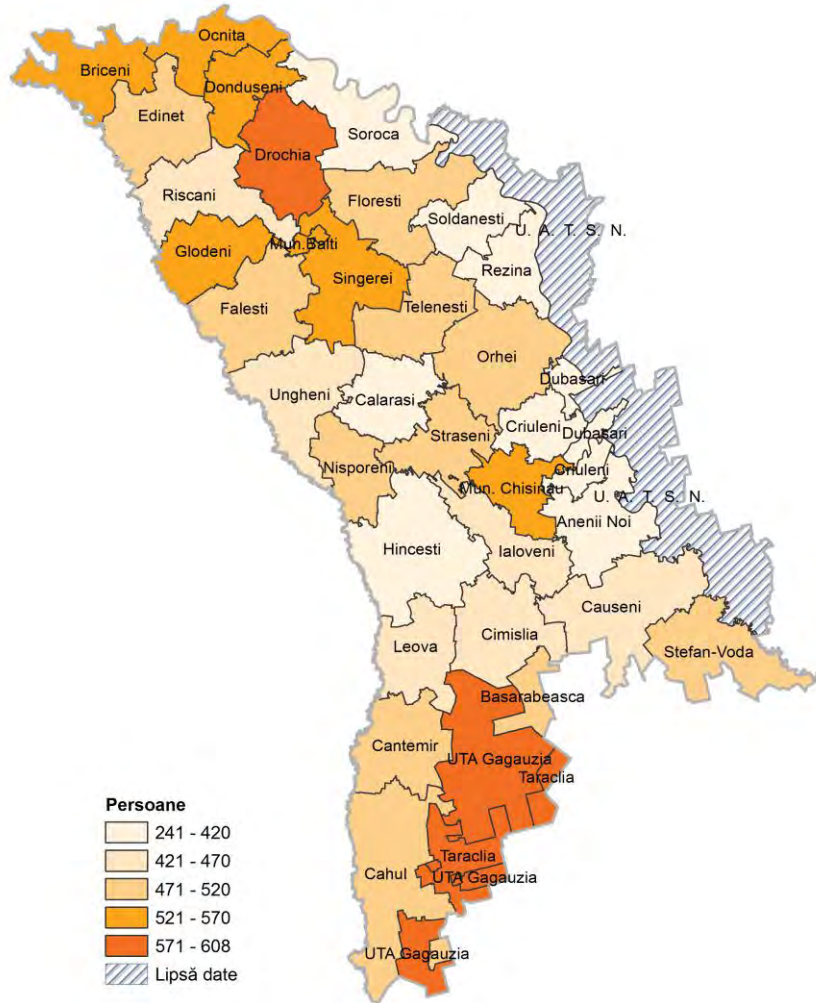

Harta 8.6. Paturi în spitale la 10 000 locuitori, în anul 2015

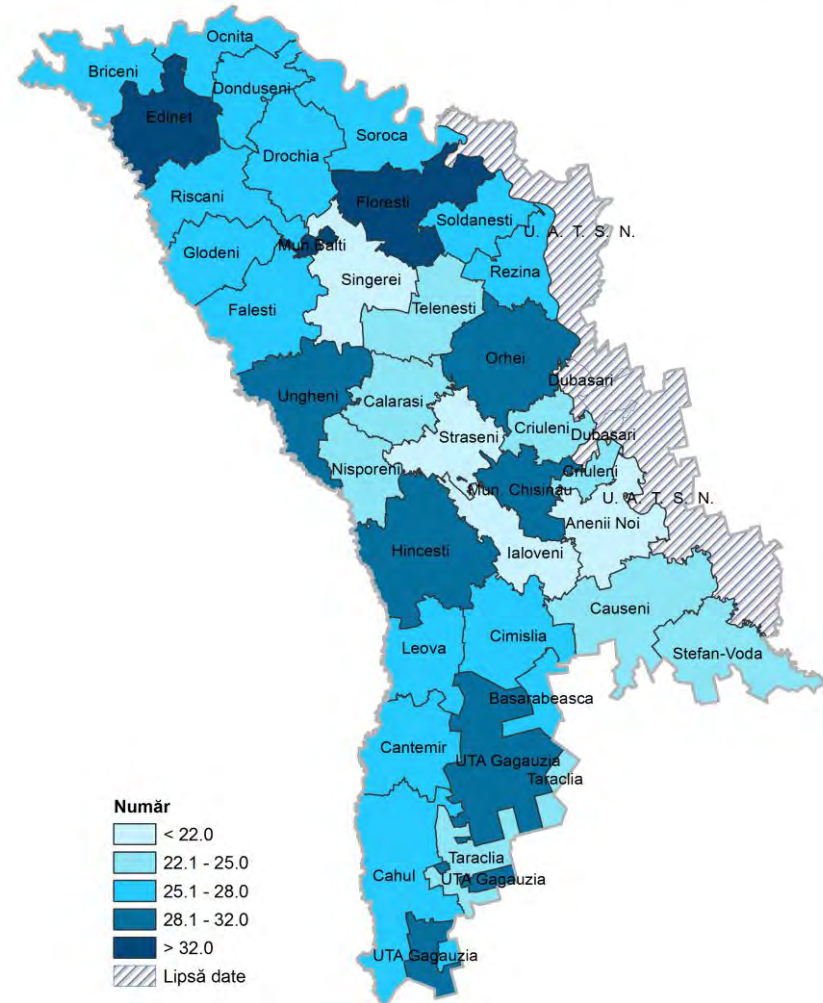

9. PROTECȚIA SOCIALĂ A POPULAȚIEI

Precizări metodologice

Pensionari – persoanele, cărora le-au fost stabilite pensiile conform Legii Republicii Moldova cu privire la asigurarea cu pensii.

Pensie – drept bănesc convenit asiguratului, corelativ obligațiilor privind plata contribuțiilor de asigurări sociale de stat.

Beneficiar de pensie pentru limită de vîrstă – persoana care întrunește următoarele condiții: atingerea vîrstei de pensionare stabilită de legislație și realizarea stagiului necesar de cotizații. Începînd cu anul 2002, vîrsta de pensionare constituie 62 de ani pentru bărbați și 57 de ani pentru femei.

Raportul dintre pensionarii pentru limită de vîrstă și populația în vîrstă aptă de muncă – raportul dintre pensionarii pentru limită de vîrstă aflați la evidența Casei Naționale de Asigurări Sociale și populația stabilă în vîrstă de 15-57/62 ani.

Raportul dintre populația ocupată și pensionari pentru limită de vîrstă – raportul dintre populația ocupată în baza datelor cercetării selective în gospodării Ancheta Forței de Muncă și numărul pensionarilor pentru limită de vîrstă aflați la evidența Casei Naționale de Asigurări Sociale.

9.1. Numărul pensionarilor aflați la evidența organelor de asigurări sociale

Regiuni de dezvoltare/ municipii, raioane	Total pensionari, persoane					Inclusiv pensionari pentru limită de vîrstă, %				
	2011	2012	2013	2014	2015	2011	2012	2013	2014	2015
Total țară	638 287	649 909	659 597	669 864	679 877	74,1	74,6	75,2	75,8	76,3
Mun. Chișinău	123 098	128 362	133 112	137 137	141 490	74,5	75,6	76,8	77,9	78,9
Nord	213 140	213 445	213 350	213 768	213 788	75,7	75,8	76,0	76,2	76,4
mun. Bălți	25 029	25 557	26 053	26 577	26 968	70,9	71,4	72,2	72,9	73,9
Briceni	18 869	18 753	18 675	18 471	18 307	77,4	77,5	77,3	77,2	77,2
Dondușeni	11 756	11 580	11 441	11 244	11 103	79,0	78,8	79,0	78,8	78,9
Drochia	21 227	21 233	21 050	21 047	21 125	78,9	78,2	79,2	79,3	79,6
Edineț	20 897	20 863	20 764	20 648	20 583	73,8	73,5	73,4	73,4	73,3
Fălești	18 185	18 228	18 173	18 355	18 348	78,6	78,6	79,1	79,3	79,7
Florești	19 161	19 148	19 154	19 188	19 127	74,5	74,5	74,8	74,9	75,2
Glodeni	12 504	12 428	12 385	12 453	12 411	80,3	80,7	81,0	81,5	82,1
Ocnia	11 982	11 932	11 736	11 640	11 569	77,6	77,3	77,5	77,5	77,5
Rîșcani	16 040	15 969	15 959	15 872	15 859	77,9	77,9	77,9	78,2	78,4
Sîngerei	17 213	17 445	17 654	17 894	18 073	71,3	71,2	71,5	71,7	71,6
Soroca	20 277	20 309	20 205	20 301	20 315	73,3	73,7	74,1	74,1	74,3
Centru	180 672	183 895	187 037	190 405	193 691	72,3	72,7	73,4	73,9	74,3
Anenii Noi	13 790	14 026	14 363	14 806	15 091	71,8	72,7	73,7	74,8	75,7
Călărași	14 043	14 116	14 242	14 282	14 397	72,1	72,5	73,3	73,5	73,9
Criuleni	12 122	12 521	12 736	12 950	13 184	69,3	70,5	71,2	72,1	72,9
Dubăsari	5 444	5 461	5 397	5 398	5 633	63,2	63,9	64,1	65,2	66,9
Hîncești	21 010	21 396	21 747	22 116	22 403	77,9	78,9	79,9	80,7	81,3
Ialoveni	15 217	15 639	16 173	16 588	16 939	73,2	74,2	75,3	76,4	77,5
Nisporeni	11 113	11 280	11 405	11 569	11 702	75,4	76,2	77,3	78,1	78,9
Orhei	21 463	21 857	22 186	22 577	22 882	74,0	74,5	75,4	76,0	76,3
Rezina	9 329	9 485	9 560	9 692	9 977	71,7	70,4	70,2	70,0	69,1
Strășeni	15 520	15 849	16 287	16 771	17 173	72,6	73,3	74,2	74,6	75,1
Șoldănești	8 956	9 294	9 620	9 916	10 353	66,3	63,1	60,3	58,2	55,6
Telenești	13 092	13 222	13 403	13 592	13 695	67,8	68,1	68,6	68,9	69,3
Ungheni	19 573	19 749	19 918	20 148	20 262	72,7	73,4	74,3	75,3	75,9
Sud	91 230	93 208	94 571	96 406	97 808	76,3	76,8	77,6	78,3	79,1
Basarabeasca	5 107	5 207	5 308	5 416	5 578	71,8	72,3	73,7	74,4	75,4
Cahul	20 259	20 762	21 119	21 485	21 940	78,3	78,8	79,5	80,6	81,1
Cantemir	9 477	9 677	9 767	9 938	10 033	75,2	75,4	76,5	76,9	77,7
Căușeni	15 502	15 797	16 010	16 279	16 595	78,0	78,6	79,5	80,2	81,2
Cimișlia	10 685	10 760	10 948	11 367	11 557	78,3	78,6	79,3	80,0	80,6
Leova	8 861	9 056	9 215	9 353	9 387	78,8	79,6	80,3	80,9	81,7
Ștefan Vodă	12 551	13 055	13 235	13459	13 546	73,2	74,3	75,0	75,9	76,9
Taraclia	8 788	8 894	8 969	9 109	9 172	71,6	71,4	71,8	72,1	72,7
UTA Găgăuzia	30 120	30 955	31 407	31 920	32 786	65,5	65,7	66,3	66,9	67,6

9.2. Mărimea medie a pensiei pentru limită de vîrstă după sectorul economic

lei pe o persoană

Regiuni de dezvoltare/ municipii, raioane	Mărimea medie a pensiei			Mărimea medie a pensiei angajaților din sectorul agricol			Mărimea medie a pensiei angajaților din sectorul neagricol		
	2011	2013	2015	2011	2013	2015	2011	2013	2015
Total țară	900,6	1 049,9	1 191,8	784,6	899,2	1 007,3	991,1	1 153,3	1 303,8
Mun. Chișinău	1 138,5	1 333,3	1 520,9	832,4	969,6	1 101,4	1 147,1	1 342,8	1 531,1
Nord	868,4	1 006,3	1 139,2	813,2	935,2	1 052,4	932,3	1 078,7	1 216,7
mun. Bălți	1 021,5	1 189,4	1 349,2	761,3	885,4	1 000,8	1 031,4	1 199,6	1 360,3
Briceni	823,4	949,0	1 071,8	801,2	921,2	1 039,5	860,3	989,6	1 113,1
Donușeni	844,4	980,0	1 113,7	792,6	911,7	1 028,1	923,4	1 074,3	1 216,8
Drochia	897,2	1 037,9	1 171,7	869,5	1 001,8	1 126,2	951,4	1 099,6	1 240,0
Edineț	856,2	992,7	1 123,5	812,8	937,4	1 055,6	904,9	1 046,7	1 181,8
Fălești	844,8	973,3	1 095,9	812,5	929,8	1 042,3	898,6	1 036,1	1 164,0
Florești	852,3	988,3	1 117,5	808,1	926,5	1 041,2	917,5	1 067,9	1 203,1
Glodeni	838,8	975,6	1 105,0	788,8	910,5	1 021,9	919,7	1 066,1	1 207,2
Ocnița	827,5	955,8	1 080,8	782,6	900,3	1 011,7	869,2	1 000,8	1 130,9
Rîșcani	876,9	1 013,6	1 147,3	863,7	998,6	1 132,4	901,4	1 037,5	1 167,7
Sîngerei	833,0	959,3	1 077,6	794,2	908,6	1 019,1	903,8	1 039,5	1 157,4
Soroca	830,5	960,0	1 085,2	777,4	890,8	1 001,3	889,8	1 027,4	1 155,1
Centru	818,1	950,5	1 072,7	752,7	863,7	966,7	892,2	1 036,5	1 164,8
Anenii Noi	865,6	1 000,4	1 130,8	781,3	894,7	1 009,7	935,8	1 080,3	1 214,6
Călărași	790,6	918,3	1 038,3	708,6	810,8	909,1	857,8	997,5	1 122,9
Criuleni	831,1	960,7	1 086,9	772,0	877,8	984,1	918,6	1 065,0	1 197,7
Dubăsari	803,7	1 050,2	1 063,6	763,2	976,7	975,9	866,7	1 149,1	1 163,3
Hîncești	780,2	898,4	1 016,5	732,9	838,4	943,6	870,0	997,5	1 123,8
Ialoveni	842,2	986,4	1 124,9	746,3	856,6	970,1	930,9	1 086,8	1 225,6
Nisporeni	765,0	881,2	994,7	725,7	825,4	924,9	838,8	973,0	1 091,9
Orhei	845,4	979,6	1 105,3	773,4	886,6	995,7	907,2	1 050,0	1 179,7
Rezina	817,3	945,9	1 069,2	756,2	865,5	968,7	879,3	1 018,0	1 146,7
Strășeni	852,2	989,8	1 119,8	786,3	907,2	1 022,0	894,6	1 035,9	1 167,2
Șoldănești	788,2	910,3	1 030,9	750,6	858,6	961,2	848,4	981,4	1 111,8
Telenești	786,1	903,3	1 013,4	749,9	852,3	950,3	871,0	1 004,0	1 120,8
Ungheni	831,4	962,9	1 093,1	761,4	871,1	976,8	893,7	1 035,1	1 172,7
Sud	824,4	962,3	1 069,6	768,0	884,8	976,9	896,4	1 046,6	1 164,9
Basarabeasca	868,5	1 008,9	1 137,9	760,2	863,8	965,9	939,3	1 096,3	1 234,1
Cahul	856,8	990,7	1 120,1	788,5	899,2	1 010,2	923,9	1 070,9	1 207,6
Cantemir	787,9	902,8	1 019,9	744,8	846,2	948,7	861,5	989,1	1 113,4
Căușeni	799,6	927,8	1 034,5	734,6	844,7	930,2	875,3	1 013,5	1 131,7
Cimișlia	811,1	933,6	1 047,5	762,9	873,7	976,3	883,1	1 015,9	1 136,8
Leova	800,8	920,0	1 035,8	744,0	843,2	942,0	873,1	1 009,1	1 135,4
Ștefan Vodă	825,1	944,9	1 063,2	783,0	887,0	988,9	899,0	1 033,7	1 164,5
Taraclia	848,8	979,8	1 100,4	819,6	935,6	1 044,1	897,1	1 044,6	1 173,1
UTA Găgăuzia	873,4	1 003,1	1 125,2	811,3	921,6	1 025,1	935,4	1 077,7	1 208,3

9.3. Principalele caracteristici ale pensionarilor pentru limită de vîrstă

Regiuni de dezvoltare/ municipii, raioane	Ponderea pensionarilor angajați în câmpul muncii ¹ , %			Ponderea pensionarilor care beneficiază de pensii cu cuanțum minim, %			Numărul mediu de pensionari pentru limită de vîrstă la 100 persoane în vîrstă aptă de muncă		
	2011	2013	2015	2011	2013	2015	2011	2013	2015
Total țară	19,2	29,8	30,9	10,9	18,7	20,8	19,6	20,8	22,2
Mun. Chișinău	33,7	47,0	46,4	3,9	7,4	8,1	15,9	17,9	19,7
Nord	15,4	24,7	26,0	9,0	16,5	18,6	24,9	25,4	26,3
mun. Bălți	31,3	45,0	44,7	4,7	11,3	12,6	17,0	18,3	19,8
Briceni	10,0	17,6	18,7	10,3	18,7	21,4	31,6	31,5	31,6
Dondușeni	12,1	19,7	20,7	9,8	15,4	17,8	34,4	34,4	34,3
Drochia	13,5	21,2	22,4	7,5	13,8	15,9	30,2	30,8	31,8
Edineț	13,4	24,0	26,2	8,5	16,3	18,8	30,1	30,4	30,9
Fălești	13,4	20,8	22,8	10,5	17,1	19,1	24,0	24,4	25,5
Florești	14,4	22,8	24,8	9,2	16,7	18,7	24,6	25,1	25,9
Glodeni	14,1	21,1	21,8	10,9	17,6	19,7	25,5	26,1	27,4
Ocnița	13,1	21,7	23,5	8,7	15,3	17,2	25,6	25,6	26,1
Rîșcani	12,7	21,1	22,7	7,7	15,2	17,4	28,8	29,0	29,9
Sîngerei	14,4	25,5	26,5	12,8	24,1	27,4	20,1	21,0	22,2
Soroca	15,7	25,2	26,2	9,6	18,1	20,5	22,6	22,7	23,3
Centru	15,5	25,7	27,3	15,2	25,4	28,6	18,2	19,3	20,8
Anenii Noi	17,9	28,4	29,7	10,6	17,8	19,2	17,3	18,8	20,8
Călărași	13,8	24,0	25,8	16,0	26,9	31,4	19,2	20,0	21,0
Criuleni	15,9	28,6	29,6	14,5	24,4	26,2	16,8	18,2	19,9
Dubăsari	12,6	25,3	25,0	10,7	9,9	21,4	14,4	14,6	16,2
Hîncești	13,4	18,6	19,4	22,1	31,7	34,5	19,9	21,3	23,0
Ialoveni	19,3	31,3	32,0	16,9	26,1	27,5	16,1	17,7	19,5
Nisporeni	11,4	18,3	19,8	19,3	29,9	32,4	18,7	19,9	21,5
Orhei	16,5	25,1	26,5	13,4	22,6	25,0	18,6	19,9	21,3
Rezina	15,3	27,7	31,5	11,7	24,0	28,7	18,9	19,7	20,8
Strășeni	18,8	28,8	29,8	13,1	22,6	25,4	18,1	19,6	21,4
Șoldănești	10,3	30,7	39,7	11,8	33,4	45,5	21,4	21,2	21,8
Telenești	14,3	26,1	27,0	17,2	34,1	38,1	18,0	18,9	20,1
Ungheni	16,7	26,9	28,0	12,8	21,3	23,3	18,2	19,0	20,3
Sud	15,8	26,2	25,2	16,6	25,0	28,5	14,7	15,7	22,1
Basarabeasca	20,2	29,8	32,3	14,2	23,1	26,0	18,2	19,8	21,8
Cahul	17,7	26,8	28,3	13,9	22,2	24,5	18,6	19,8	21,5
Cantemir	14,8	23,9	24,0	19,7	31,0	32,8	16,8	17,8	19,2
Căușeni	13,5	20,3	21,0	19,3	28,0	31,5	19,7	21,1	23,0
Cimișlia	15,2	20,9	22,3	18,4	25,5	27,5	20,0	21,0	23,3
Leova	14,3	21,7	21,9	18,6	28,3	31,4	18,9	20,4	21,7
Ștefan Vodă	15,4	24,6	24,9	15,4	26,3	28,5	19,4	21,3	23,1
Taraclia	17,5	30,0	30,6	13,1	23,8	27,6	21,3	22,1	23,6
UTA Găgăuzia	18,5	32,6	33,7	10,8	22,0	24,7	18,1	19,3	21,2

¹ Persoane care beneficiază de pensie și care în momentul stabilirii pensiei continuă să fie angajate în câmpul muncii.

Harta 9.1. Numărul mediu de pensionari la 100 persoane în vîrstă aptă de muncă, în anul 2015

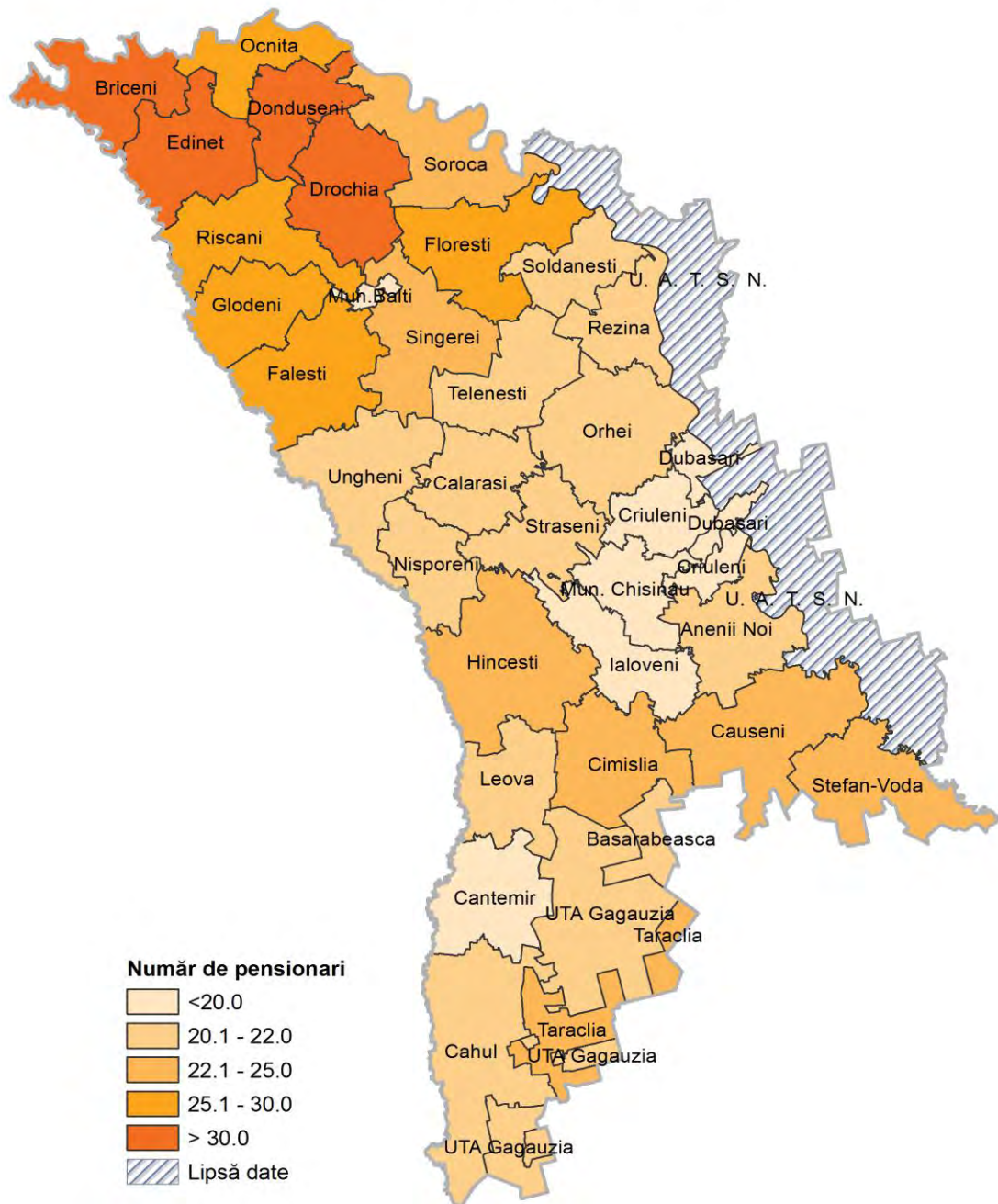

10. CULTURĂ

Precizări metodologice

Biblioteci publice – bibliotecile care dispun de fonduri universale de cărți și care satisfac cerințele populației privind literatura.

Numărul de cărți și reviste în medie la 100 locuitori reprezintă raportul dintre numărul de cărți și reviste și numărul populației stabile la început de an multiplicat la 100.

Utilizator activ – persoana care a utilizat în cursul anului de referință serviciile și facilitățile bibliotecii.

La **instituțiile culturale** se atribuie casele de cultură din orașe și instituțiile de cultură din mediul rural.

10.1. Biblioteci publice

Regiuni de dezvoltare/ municipii, raioane	Numărul de biblioteci			Numărul de cărți și reviste, mii exemplare			Numărul de cărți și reviste în medie la 100 locuitori		
	2011	2013	2015	2011	2013	2015	2011	2013	2015
Total țară	1 383	1 368	1 353	16 878,7	16 912,0	16 585,2	474	475	467
Mun. Chișinău	53	49	48	4 135,9	4 181,6	4 275,7	520	520	525
Nord	475	472	466	5 074,5	4 996,1	4 829,2	506	502	489
mun. Bălți	11	11	11	587,2	565,3	558,2	394	377	370
Briceni	32	32	32	367,7	368,7	356,8	492	499	489
Dondușeni	23	23	23	263,0	260,4	242,0	587	596	565
Drochia	33	33	33	515,8	527,6	529,8	576	596	606
Edineț	47	47	48	510,7	491,9	462,4	619	603	573
Fălești	53	53	53	401,1	391,1	376,5	434	426	412
Florești	56	56	57	451,6	455,1	452,4	505	513	517
Glodeni	32	32	31	434,5	427,7	401,7	708	708	673
Ocnîța	30	30	27	382,1	377,7	366,1	685	688	678
Rîșcani	51	49	45	388,4	374,6	349,9	559	545	515
Sîngerei	48	48	48	323,0	329,2	311,2	347	356	338
Soroca	59	58	58	449,4	426,8	422,2	449	426	422
Centru	528	524	522	4 465,4	4 511,0	4 354,1	420	425	412
Anenii Noi	37	37	37	324,2	339,3	301,1	390	407	361
Călărași	42	41	41	247,4	253,2	243,3	314	323	313
Criuleni	30	30	30	287,7	287,2	270,1	392	390	367
Dubăsari	17	18	18	140,0	149,2	152,6	398	424	432
Hîncești	64	61	61	557,0	536,8	521,6	458	443	434
Ialoveni	34	34	34	368,4	366,1	348,9	370	364	344
Nisporeni	34	34	32	253,6	249,2	233,2	381	377	356
Orhei	62	62	62	524,9	531,5	515,9	417	424	413
Rezina	35	35	35	300,8	306,9	304,4	575	599	599
Strășeni	35	35	35	322,5	323,5	321,3	352	351	348
Șoldănești	34	33	33	271,2	279,6	280,4	631	659	669
Telenești	47	47	47	383,2	395,6	395,7	519	541	545
Ungheni	57	57	57	484,5	492,9	465,6	413	420	397
Sud	287	285	279	2 584,4	2 612,2	2 519,6	480	487	473
Basarabeasca	14	14	14	115,2	116,6	114,6	397	406	402
Cahul	48	47	45	504,9	508,5	452,2	404	408	363
Cantemir	46	46	46	414,6	418,2	408,1	663	671	659
Căușeni	42	42	40	403,1	411,0	415,2	438	450	459
Cimișlia	39	39	39	284,9	289,3	289,2	465	476	481
Leova	37	36	36	288,7	288,7	289,4	539	543	548
Ștefan Vodă	37	37	35	332,0	336,6	310,9	464	474	442
Taraclia	24	24	24	241,0	243,3	240,0	546	553	551
UTA Găgăuzia	40	38	38	618,5	611,1	606,6	384	377	375

10.2. Vizite, împrumuturi și utilizatori activi ai bibliotecilor

Regiuni de dezvoltare/ municipii, raioane	Numărul de vizite, mii			Numărul de cărți și reviste eliberate, mii			Numărul de utilizatori activi la 10 000 locuitori		
	2011	2013	2015	2011	2013	2015	2011	2013	2015
Total țară	7 972,7	8 022,6	8 196,6	20 416,6	20 087,4	17 162,6	2 306	2 325	2 364
Mun. Chișinău	1 943,7	2 117,6	2 097,7	8 146,9	8 202,1	6 039,2	2 011	2 157	2 501
Nord	2 024,0	2 012,3	1 953,7	4 542,5	4 437,5	4 069,6	2 586	2 638	2 490
mun. Bălți	227,7	229,8	244,4	575,3	612,5	542,9	1 609	1 522	1 432
Briceni	142,3	162,2	154,9	425,4	422,0	398,9	2 450	2 530	2 423
Dondușeni	159,1	146,3	146,8	278,5	271,9	276,1	3 013	2 998	3 304
Drochia	178,7	194,6	184,3	400,9	439,8	379,1	2 581	2 825	2 765
Edineț	201,0	193,3	162,2	450,2	440,1	367,9	3 515	3 407	3 077
Fălești	163,5	163,1	167,5	361,2	333,9	297,4	2 327	2 274	2 191
Florești	175,5	174,1	185,9	369,5	370,6	404,5	2 592	2 841	2 982
Glodeni	99,2	98,0	102,6	218,4	217,4	203,0	2 443	2 434	2 387
Ocnîța	157,9	134,7	120,8	323,4	269,4	237,9	2 975	2 659	2 398
Rîșcani	130,2	114,5	103,0	309,3	273,3	237,9	3 079	2 780	2 417
Sîngerei	222,2	235,9	213,1	404,6	405,2	356,0	2 361	3 305	2 598
Soroca	166,7	165,8	168,2	425,8	381,4	368,0	3 167	2 987	2 971
Centru	2 463,6	2 418,6	2 777,1	4 653,5	4 630,0	4 473,7	2 282	2 253	2 200
Anenii Noi	158,9	138,2	166,4	317,0	265,9	247,6	1 745	1 571	1 640
Călărași	86,9	97,1	138,4	208,2	194,6	199,2	1 942	1 885	1 842
Criuleni	192,9	186,1	193,7	394,4	390,3	370,7	2 360	2 212	2 327
Dubăsari	79,8	74,2	81,6	163,0	148,6	139,1	2 670	1 875	2 090
Hîncești	224,8	241,6	222,5	320,1	308,2	265,5	1 883	1 922	1 646
Ialoveni	179,9	175,9	216,6	426,1	417,5	422,8	2 096	1 946	2 231
Nisporeni	194,5	197,2	191,1	363,8	372,7	343,5	2 883	2 995	2 812
Orhei	314,7	311,6	402,8	504,4	477,7	476,2	2 122	2 281	2 074
Rezina	129,3	121,5	115,1	248,1	229,5	203,8	3 059	3 457	2 930
Strășeni	152,9	158,2	204,8	384,1	368,9	391,2	1 694	1 661	1 847
Șoldănești	153,4	138,7	162,8	304,0	282,4	251,5	3 442	3 137	3 420
Telenești	340,7	330,4	339,5	522,5	517,5	467,2	3 153	3 256	3 039
Ungheni	254,9	247,9	341,8	497,8	656,2	695,5	2 270	2 274	2 126
Sud	1 321,3	1 263,6	1 155,3	2 559,9	2 337,2	2 089,2	2 425	2 312	2 450
Basarabeasca	55,0	52,8	47,2	108,2	104,0	104,5	1 000	1 010	1 714
Cahul	280,0	244,9	234,6	453,1	395,4	355,9	2 186	1 965	1 917
Cantemir	140,8	136,3	133,2	299,3	247,5	267,7	3 216	2 937	3 135
Căușeni	259,4	257,0	225,5	505,8	500,0	413,4	2 685	2 464	2 334
Cimișlia	110,0	117,6	97,8	215,0	226,1	187,1	1 256	1 398	1 838
Leova	163,6	165,2	160,6	298,6	268,8	244,2	3 153	3 214	3 029
Ștefan Vodă	196,0	180,7	149,6	369,0	308,3	280,1	2 238	2 127	2 799
Taraclia	116,5	109,1	106,6	310,9	287,1	236,4	3 424	3 409	3 304
UTA Găgăuzia	220,1	210,5	212,8	513,8	480,6	490,9	1 774	1 754	1 706

10.3. Instituții culturale

Regiuni de dezvoltare/ municipii, raioane	Numărul de instituții culturale			Numărul de locuri în sălile de spectacole					
				total, mii			în medie la 1 000 locuitori		
	2011	2013	2015	2011	2013	2015	2011	2013	2015
Total țară	1 230	1 232	1 218	336,9	335,0	332,0	95	94	93
Mun. Chișinău	27	26	25	7,1	5,8	7,2	9	7	9
Nord	467	467	459	123,7	123,2	120,2	123	124	122
mun. Bălți	8	8	8	2,2	2,2	2,2	15	15	15
Briceni	31	31	31	11,4	10,6	10,7	153	143	147
Dondușeni	23	23	23	8,2	8,8	7,7	183	201	180
Drochia	37	37	37	6,6	6,6	7,4	74	75	85
Edineț	41	41	41	11,2	11,0	10,5	136	136	130
Fălești	64	64	64	13,4	13,4	13,9	145	146	152
Florești	59	59	59	16,3	16,3	16,2	182	184	185
Glodeni	27	27	24	7,4	7,5	6,9	121	124	116
Ocnîța	30	30	28	8,0	7,6	7,0	143	138	130
Rîșcani	43	43	43	12,6	12,6	12,6	181	183	185
Sîngerei	48	48	45	13,5	13,5	12,7	145	146	138
Soroca	56	56	56	12,9	13,1	12,4	129	131	124
Centru	469	469	465	128,0	127,2	125,3	121	120	119
Anenii Noi	29	29	29	8,8	9,0	8,0	106	108	96
Călărași	37	37	37	11,1	11,1	11,1	141	141	143
Criuleni	27	28	26	8,4	7,6	7,7	115	103	105
Dubăsari	12	12	12	5,2	5,0	4,6	148	142	130
Hîncești	47	47	47	15,3	15,3	15,3	126	126	127
Ialoveni	24	24	24	5,6	5,6	5,6	56	56	55
Nisporeni	30	29	30	6,8	6,6	6,9	102	100	105
Orhei	61	61	60	14,8	14,8	14,6	118	118	117
Rezina	35	35	34	9,0	9,0	8,5	172	176	167
Strășeni	34	34	34	9,4	9,4	10,1	103	102	109
Șoldănești	27	27	27	8,4	8,5	8,0	195	200	191
Telenești	44	44	44	12,2	12,2	12,2	165	167	168
Ungheni	62	62	61	13,0	13,1	12,7	111	112	108
Sud	240	243	242	65,7	66,3	66,9	122	124	126
Basarabeasca	8	8	8	2,6	2,6	2,6	90	91	91
Cahul	47	47	47	13,7	13,9	15,2	110	112	122
Cantemir	43	43	43	9,7	9,7	9,7	155	156	157
Căușeni	34	34	33	9,6	9,6	9,5	104	105	105
Cimișlia	32	34	34	7,8	8,2	7,9	127	135	132
Leova	28	28	28	6,2	6,4	6,2	116	122	117
Ștefan Vodă	26	26	26	8,8	8,5	8,4	123	120	119
Taraclia	22	23	23	7,3	7,4	7,4	166	168	170
UTA Găgăuzia	27	27	27	12,5	12,5	12,4	78	77	77

11. TURISM

Precizări metodologice

Numărul de camere existente la structurile de primire turistică colective cu funcțiuni de cazare reprezintă numărul de camere destinate găzduirii turiștilor, înscrise în ultimul act de recepție, inclusiv camerele închise provizoriu din diverse motive (lipsă clienți, reparații curente etc.), exceptând camerele din structurile a căror activitate este întreruptă pentru realizarea unor lucrări prin care se aduc modificări importante ale capacității de cazare.

Numărul de locuri-pat reprezintă numărul de locuri-pat care sînt instalate în camerele existente. Nu se includ patu-rile suplimentare care se pot instala în caz de necesitate.

11.1. Capacitatea existentă a structurilor de primire turistică colective cu funcțiuni de cazare

Regiuni de dezvoltare/ municipii, raioane	Numărul de camere existente la 31 decembrie					Numărul de locuri-pat				
	2011	2012	2013	2014	2015	2011	2012	2013	2014	2015
Total țară	8 172	8 308	8 385	8 529	7 735	27 511	27 938	28 067	28 548	25 312
Mun. Chișinău	4 114	4 214	4 250	4 317	3 959	9 321	9 401	9 445	9 518	8 707
Nord	1 057	1 053	1 090	1 100	953	4 931	4 922	5 000	5 019	4 479
mun. Bălți	295	295	303	303	320	747	747	757	757	791
Briceni	32	32	32	32	32	91	91	91	93	93
Dondușeni	42	42	55	55	47	400	400	426	426	410
Drochia	37	42	42	42	42	395	402	404	404	404
Edineț	93	90	100	100	89	491	486	508	508	485
Fălești	80	74	74	74	51	378	367	367	367	252
Florești	55	55	55	55	54	426	426	426	426	424
Glodeni	74	74	74	74	84	364	364	364	364	386
Ocnia	45	45	45	45	25	280	280	280	280	150
Rișcani	46	46	50	50	50	277	277	285	285	285
Sîngerei	67	67	67	67	70	370	370	370	370	410
Soroca	191	191	193	203	89	712	712	722	739	389
Centru	2 178	2 202	2 205	2 264	2 006	9 571	9 780	9 795	10 169	8 591
Anenii Noi	37	40	40	40	40	148	143	146	144	144
Călărași	320	320	320	320	277	819	823	823	823	608
Criuleni	196	202	202	226	296	1 151	1 265	1 265	1 609	1 549
Dubăsari	541	541	541	530	477	1 787	1 789	1 789	1 712	1 576
Hîncești	85	93	93	100	55	632	712	712	726	274
Ialoveni	133	133	133	151	151	820	820	820	856	856
Nisporeni	31	31	32	32	32	170	170	174	174	154
Orhei	495	495	496	496	333	2 013	2 013	2 015	2 015	1 424
Rezina	57	64	65	65	58	426	440	446	446	432
Strășeni	-	-	-	-	3	-	-	-	-	6
Șoldănești	38	38	38	38	38	320	320	320	320	320
Telenești	35	35	35	40	40	250	250	250	260	260
Ungheni	210	210	210	226	206	1 035	1 035	1 035	1 084	988
Sud	631	650	651	658	610	2 248	2 395	2 397	2 405	2 052
Basarabeasca	-	-	-	-	-	-	-	-	-	-
Cahul	413	412	413	414	425	959	957	959	961	984
Cantemir	-	-	-	-	-	-	-	-	-	-
Căușeni	65	62	62	69	69	377	372	372	388	388
Cimișlia	35	51	51	50	49	126	266	266	256	251
Leova	3	10	10	10	10	9	23	23	23	23
Ștefan Vodă	30	30	30	30	30	148	148	148	148	148
Taraclia	85	85	85	85	27	629	629	629	629	258
UTA Găgăuzia	192	189	189	190	207	1 440	1 440	1 430	1 437	1 483

Harta 11.1. Numărul de locuri-pat în structurile de primire turistică colective cu funcțiuni de cazare, în anul 2015

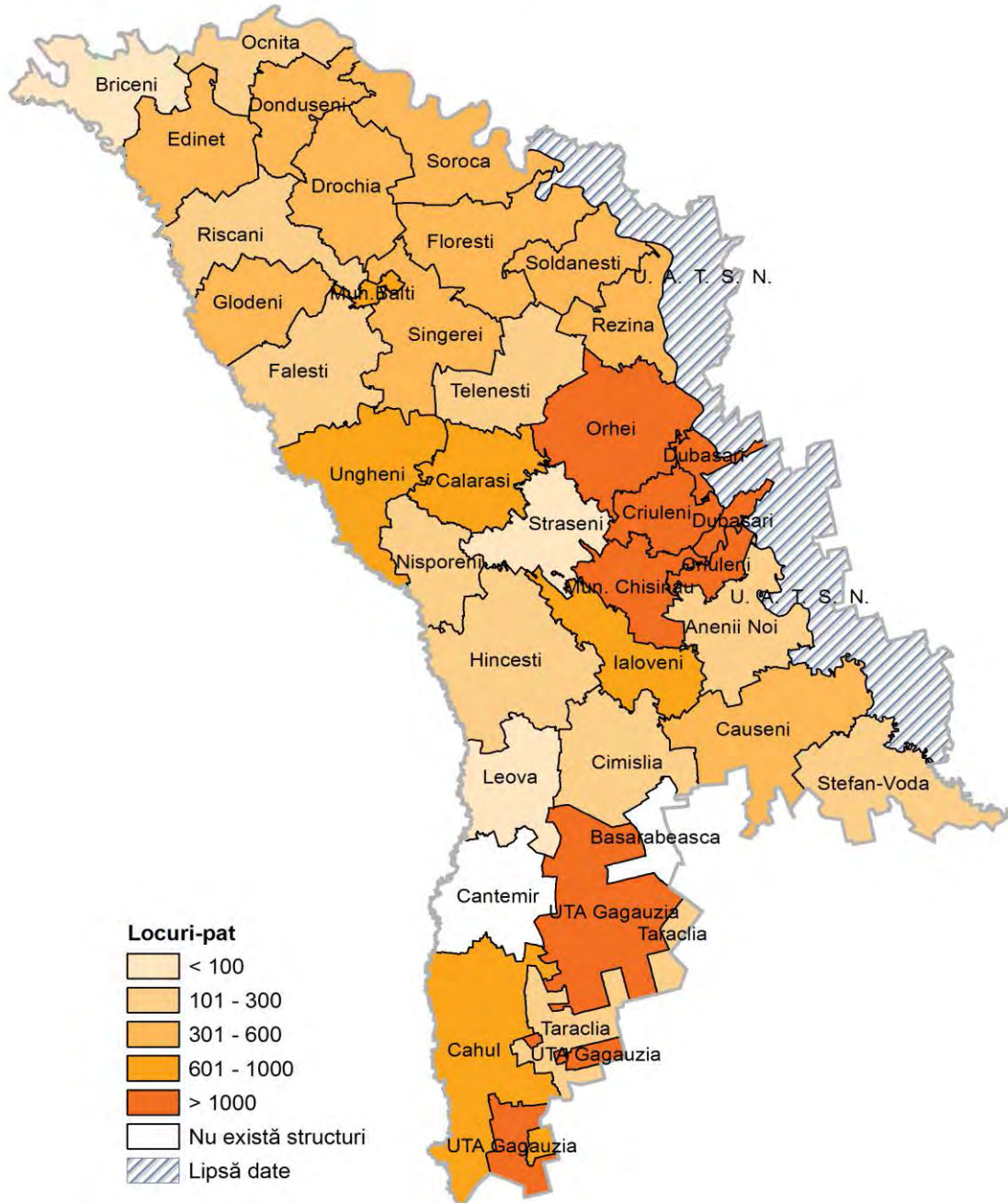

12. INFRAȚIUNI

Precizări metodologice

Infrațiune înregistrată – acțiunea socialmente periculoasă, relevantă și oficial luată în evidență de organele de drept, conform prevederilor legislației penale.

Infrațiuni deosebit de grave – se consideră infracțiunile săvârșite cu intenție pentru care legea penală prevede pedeapsă maximă cu închisoarea pe un termen ce depășește 15 ani.

Infrațiuni excepțional de grave – se consideră infracțiunile săvârșite cu intenție pentru care legea penală prevede detenție pe viață.

Infrațiuni grave – se consideră faptele pentru care legea penală prevede pedeapsă maximă cu închisoarea pe un termen de până la 15 ani inclusiv.

Infrațiuni mai puțin grave și ușoare – se consideră faptele pentru care legea penală prevede pedeapsă maximă cu închisoare pe un termen de până la 2 ani inclusiv.

Numărul infracțiunilor înregistrate și a persoanelor care au comis infracțiuni înregistrate de Direcția Serviciilor Operative, Centrul pentru Combaterea Traficului de Persoane, Centrul Național Anticorupție, Serviciul Vamal nu pot fi repartizate în profil teritorial.

12.1. Rata infracționalității

Regiuni de dezvoltare/ municipii, raioane	Infrațiuni înregistrate, cazuri					Infrațiuni înregistrate la 10 000 locuitori				
	2011	2012	2013	2014	2015	2011	2012	2013	2014	2015
Total țară	35 124	36 615	38 157	41 786	39 782	98,7	102,8	107,2	117,5	111,8
Mun. Chișinău	11 904	13 164	13 905	15 006	13 957	149,8	166,7	176,1	186,5	173,5
Nord	7 309	7 329	7 714	8 605	8 102	72,9	72,8	76,6	86,5	81,4
mun. Bălți	1 844	1 908	1 844	1 923	1 903	123,6	128,1	123,8	128,4	127,0
Briceni	651	570	583	586	529	87,2	75,7	77,4	79,3	71,6
Dondușeni	291	364	359	398	396	65,0	80,7	79,6	89,0	90,6
Drochia	560	506	643	781	690	62,6	56,1	71,4	88,3	78,0
Edineț	551	560	645	657	689	66,8	67,6	77,8	80,5	84,4
Fălești	419	414	622	692	498	45,4	44,7	67,2	75,3	54,2
Florești	496	448	512	638	659	55,4	49,8	56,9	71,9	74,3
Glodeni	439	437	363	485	445	71,5	70,6	58,6	80,3	73,7
Ocnîța	386	422	452	350	432	69,2	75,2	80,6	96,5	78,7
Rîșcani	403	424	336	463	455	58,0	60,6	48,0	67,4	66,2
Sîngerei	451	570	581	633	633	48,4	61,0	62,2	68,4	68,4
Soroca	818	706	774	828	773	81,7	70,3	77,1	82,7	77,2
Centru	7 664	8 035	8 487	9 194	8 592	72,2	75,7	80,0	86,7	81,0
Anenii Noi	685	795	777	785	712	82,4	95,6	93,5	94,1	85,4
Călărași	488	505	659	769	639	61,9	64,1	83,6	98,0	81,4
Criuleni	677	799	644	837	723	92,3	109,3	88,1	113,6	98,1
Dubăsari	229	220	238	277	257	65,1	62,5	67,6	78,7	73,0
Hîncești	869	902	969	972	1 014	71,5	75,2	80,8	80,2	83,7
Ialoveni	817	756	868	925	1 065	81,9	76,3	87,6	91,9	105,8
Nisporeni	348	325	417	476	419	52,3	48,7	62,4	72,0	63,4
Orhei	980	951	1 066	856	884	77,9	75,5	84,7	68,3	70,5
Rezina	377	427	479	602	476	72,1	81,2	91,1	117,6	93,0
Strășeni	663	646	684	767	683	72,4	70,8	74,9	83,3	74,2
Șoldănești	239	361	318	411	300	55,5	83,4	73,4	96,9	70,8
Telenești	517	552	545	625	526	70,0	74,4	73,5	85,5	72,0
Ungheni	775	796	823	892	894	66,1	67,8	70,1	86,0	76,2
Sud	3 938	4 170	4 304	4 879	4 665	73,1	77,1	79,6	91,0	87,0
Basarabeasca	248	264	274	299	236	85,5	90,4	93,8	104,2	82,2
Cahul	760	912	1 072	1 208	1 087	60,9	73,1	85,9	96,9	87,2
Cantemir	458	448	497	596	654	73,3	71,3	79,1	95,7	105,0
Căușeni	697	706	795	1 012	908	75,7	76,5	86,1	110,8	99,5
Cimișlia	331	333	400	505	512	54,0	54,0	64,8	83,1	84,2
Leova	387	412	366	355	368	72,2	76,6	68,0	66,7	69,2
Ștefan Vodă	718	719	557	602	513	100,4	100,0	77,5	84,8	72,3
Taraclia	339	376	343	302	387	76,8	85,1	77,6	68,6	88,0
UTA Găgăuzia	1 239	1 247	1 394	1 510	1 606	76,9	77,6	86,8	93,3	99,2

12.2. Rata infracționalității juvenile

Regiuni de dezvoltare/ municipii, raioane	Infrațiuni înregistrate, cazuri					Infrațiuni înregistrate la 10 000 locuitori				
	2011	2012	2013	2014	2015	2011	2012	2013	2014	2015
Total țară	1 262	1 468	1 142	1 166	998	17,4	20,6	16,3	16,9	14,6
Mun. Chișinău	211	229	257	313	196	16,0	17,5	19,8	24,2	15,2
Nord	444	471	309	278	240	22,1	24,0	16,1	14,7	12,8
mun. Bălți	166	193	117	124	91	64,8	76,2	46,5	49,5	36,3
Briceni	22	46	-	1	-	14,9	31,8	-	0,7	-
Dondușeni	14	22	6	-	2	16,6	27,0	7,5	-	2,6
Drochia	29	14	30	9	23	16,5	8,2	18,0	5,5	14,2
Edineț	30	26	45	15	26	18,7	16,6	29,1	9,8	17,2
Fălești	28	22	24	36	26	13,4	10,8	12,0	18,3	13,3
Florești	25	29	14	3	-	13,5	16,2	8,0	1,7	-
Glodeni	44	18	6	12	12	33,5	14,1	4,8	9,8	9,9
Ocnîța	24	9	3	2	3	24,6	9,5	3,2	2,2	3,4
Rîșcani	22	37	19	30	27	15,6	26,9	14,2	22,8	20,8
Sîngerei	21	22	30	25	19	9,4	10,1	14,1	12,0	9,2
Soroca	19	33	15	21	11	9,4	16,8	7,9	11,3	6,0
Centru	328	478	326	317	320	13,5	20,4	14,2	13,9	14,2
Anenii Noi	39	55	24	5	-	22,0	31,6	14,0	3,0	-
Călărași	16	24	18	34	23	9,4	14,5	11,2	21,5	14,6
Criuleni	19	29	26	18	30	11,2	17,4	15,8	11,0	18,4
Dubăsari	15	13	16	3	-	20,1	17,8	22,3	4,2	-
Hîncești	3	24	18	25	27	1,1	8,9	6,8	9,7	10,6
Ialoveni	51	48	35	40	36	22,3	21,3	15,6	18,0	16,2
Nisporeni	26	28	9	14	24	16,7	18,5	6,1	9,6	16,7
Orhei	34	77	76	63	54	12,6	29,2	29,2	24,3	20,9
Rezina	22	22	3	1	4	19,8	20,4	2,8	1,0	3,8
Strășeni	20	33	13	23	39	9,7	16,3	6,5	11,5	19,5
Șoldănești	1	31	14	5	12	1,0	31,4	14,4	5,2	12,7
Telenești	46	36	27	26	13	25,6	20,8	16,0	15,8	8,1
Ungheni	36	58	47	60	58	13,3	21,8	17,9	23,1	22,4
Sud	202	181	122	158	129	16,9	15,6	10,7	14,2	11,7
Basarabeasca	26	29	30	30	24	42,7	49,6	53,5	55,4	45,2
Cahul	37	42	25	31	19	13,7	16,0	9,7	12,2	7,5
Cantemir	29	19	8	4	10	19,2	12,9	5,5	2,8	7,1
Căușeni	40	22	21	37	39	19,3	10,9	10,7	19,2	20,6
Cimișlia	8	17	6	13	6	6,1	13,5	5,0	11,1	5,3
Leova	19	29	8	18	8	15,7	24,8	7,0	16,1	7,2
Ștefan Vodă	29	17	24	25	23	17,4	10,5	15,1	16,1	14,9
Taraclia	14	6	-	-	-	15,5	6,8	-	-	-
UTA Găgăuzia	67	99	76	52	70	19,1	28,5	22,2	15,2	20,6

12.3. Infrațțiuni înregistrate după categorii

cazuri la 10 000 locuitori

Regiuni de dezvoltare/ municipii, raioane	Exceptional de grave și deosebit de grave			Grave			Mai puțin grave și ușoare		
	2011	2013	2015	2011	2013	2015	2011	2013	2015
Total țară	2,9	3,5	3,9	17,0	18,2	19,0	78,9	85,5	89,0
Mun. Chișinău	4,1	4,7	6,7	23,2	32,3	32,2	122,4	135,8	132,5
Nord	1,6	2,0	1,7	11,3	12,2	11,8	60,0	63,3	68,6
mun. Bălți	2,7	2,6	2,8	28,2	27,4	22,0	92,7	93,1	101,4
Briceni	1,5	2,7	1,9	8,6	11,5	12,8	77,1	64,6	57,9
Dondușeni	0,9	2,7	1,1	10,0	15,8	16,6	54,0	63,6	74,7
Drochia	1,1	1,7	1,2	12,1	10,1	9,3	49,4	60,9	68,5
Edineț	1,2	0,8	1,8	9,8	6,6	8,2	55,7	71,6	76,1
Fălești	1,2	1,3	1,3	5,6	9,7	7,0	38,5	56,7	46,1
Florești	1,7	2,1	1,4	5,6	6,3	8,5	48,1	49,4	65,3
Glodeni	2,1	2,0	1,6	7,2	7,3	7,9	62,2	50,8	65,0
Ocnița	1,2	2,6	2,0	7,5	10,8	7,6	60,4	69,1	70,4
Rîșcani	2,3	1,6	1,4	8,3	8,7	11,6	47,3	38,6	53,9
Sîngerei	1,3	3,0	1,2	6,2	8,3	11,0	40,9	51,5	56,5
Soroca	1,7	2,0	1,6	10,6	11,9	11,4	69,4	63,4	64,2
Centru	1,9	2,6	1,9	9,9	11,5	11,4	60,4	65,9	67,9
Anenii Noi	1,6	3,2	1,4	11,4	11,5	8,6	69,4	78,4	75,3
Călărași	1,7	2,7	1,6	6,1	9,8	7,1	54,2	71,5	73,6
Criuleni	1,5	3,5	2,3	16,5	15,3	17,4	74,3	68,5	78,5
Dubăsari	2,0	3,1	3,4	7,7	11,4	13,0	55,4	53,1	56,3
Hîncești	2,1	1,8	2,4	6,7	12,3	12,9	62,6	65,8	69,0
Ialoveni	2,8	3,3	3,0	12,6	13,4	15,0	66,5	69,5	87,1
Nisporeni	2,1	2,4	2,1	6,2	9,7	10,7	44,0	51,0	51,1
Orhei	1,7	2,5	1,2	11,8	10,8	12,7	64,4	71,7	56,7
Rezina	4,6	2,2	1,4	8,4	16,8	13,2	59,1	74,6	79,1
Strășeni	1,4	2,0	1,6	11,0	11,6	10,1	60,0	60,6	62,3
Șoldănești	0,9	5,8	1,6	7,4	10,4	10,3	47,2	58,7	59,6
Telenești	1,2	2,2	2,8	8,8	10,1	10,1	59,9	62,2	59,6
Ungheni	1,6	1,4	1,3	10,3	8,9	7,9	54,2	59,8	67,0
Sud	1,7	1,9	2,3	8,0	9,0	9,3	63,3	69,3	104,0
Basarabeasca	0,6	1,3	2,1	9,0	8,4	7,7	75,8	85,8	73,0
Cahul	1,7	1,8	1,3	7,4	8,7	6,2	51,8	75,4	79,7
Cantemir	2,2	3,7	4,2	13,1	12,4	15,0	58,0	63,8	86,4
Căușeni	2,4	1,8	1,8	9,5	8,1	8,0	63,9	77,1	90,5
Cimișlia	1,3	2,5	4,8	7,5	9,1	17,8	45,2	54,3	62,6
Leova	1,7	1,7	1,9	3,9	9,4	7,6	66,6	57,7	60,2
Ștefan Vodă	1,5	1,3	0,9	6,0	5,3	4,4	92,8	71,8	67,6
Taraclia	1,6	1,6	1,6	7,7	13,2	12,6	67,6	63,2	74,6
UTA Găgăuzia	0,9	2,0	2,0	9,1	9,5	14,3	66,9	74,6	83,0

12.4. Rata criminalității

Regiuni de dezvoltare/ municipii, raioane	Persoane care au comis infracțiuni			Infracțori la 10 000 locuitori		
	2011	2013	2015	2011	2013	2015
Total țară	19 053	15 985	17 162	53,5	44,9	48,3
Mun. Chișinău	5 816	4 826	4 938	73,2	60,0	60,7
Nord	4 372	3 791	4 411	43,6	38,1	44,7
mun. Bălți	1 210	928	1 061	81,1	62,0	70,4
Briceni	286	217	270	38,3	29,3	37,0
Dondușeni	187	177	171	41,7	40,5	39,9
Drochia	315	338	451	35,2	38,2	51,6
Edineț	251	458	381	30,4	56,1	47,2
Fălești	289	301	336	31,3	32,7	36,7
Florești	310	279	369	34,6	31,4	42,1
Glodeni	118	4	144	19,2	0,7	24,1
Ocnia	231	151	221	41,4	27,5	40,9
Rîșcani	231	151	145	33,2	22,0	21,3
Sîngerei	331	299	320	35,5	32,3	34,7
Soroca	613	488	542	61,3	48,7	54,2
Centru	4 303	4 310	4 745	40,5	40,6	44,9
Anenii Noi	450	394	238	54,1	47,2	28,5
Călărași	312	335	291	39,6	42,7	37,4
Criuleni	294	211	330	40,1	28,6	44,8
Dubăsari	184	172	145	52,3	48,9	41,1
Hîncești	219	717	749	18,0	59,1	62,3
Ialoveni	554	506	588	55,6	50,3	58,0
Nisporeni	306	226	229	46,0	34,2	34,9
Orhei	534	518	525	42,5	41,3	42,0
Rezina	177	212	227	33,8	41,4	44,7
Strășeni	389	235	411	42,5	25,5	44,5
Șoldănești	29	122	143	6,7	28,7	34,1
Telenești	325	201	250	44,0	27,5	34,4
Ungheni	530	461	619	45,2	39,3	52,8
Sud	3 039	2 353	2 276	56,4	43,9	42,7
Basarabesca	160	144	114	55,1	50,2	40,0
Cahul	601	540	330	48,1	43,3	26,5
Cantemir	353	326	265	56,5	52,4	42,8
Căușeni	546	377	505	59,3	41,3	55,8
Cimișlia	265	218	282	43,2	35,9	46,9
Leova	244	252	263	45,5	47,4	49,8
Ștefan Vodă	662	432	412	92,6	60,8	58,5
Taraclia	208	64	105	47,2	14,5	24,1
UTA Găgăuzia	570	620	724	35,4	38,3	44,7

12. INFRAȚIUNI

Harta 12.1. Infrațiuni înregistrate la 10 000 locuitori, în anul 2015

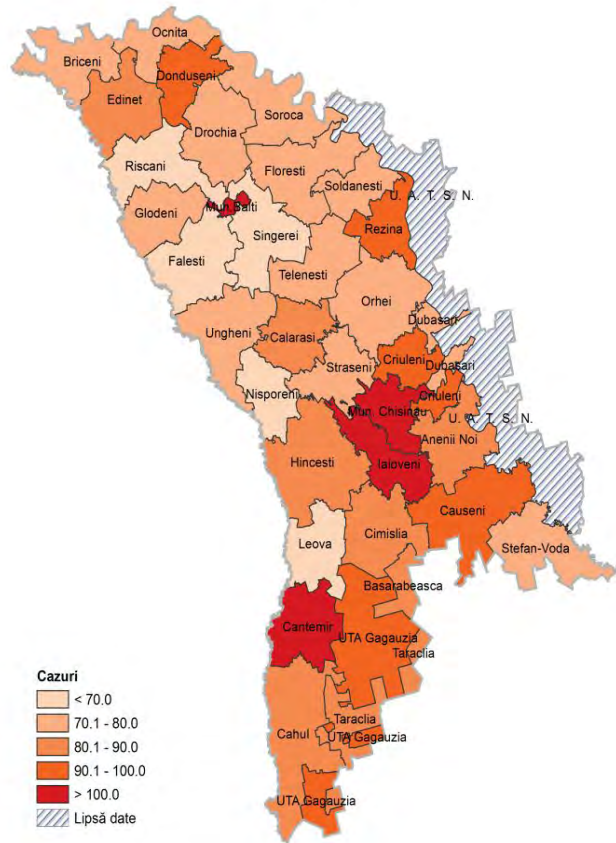

Harta 12.2. Infrațiuni juvenile înregistrate la 10 000 locuitori, în anul 2015

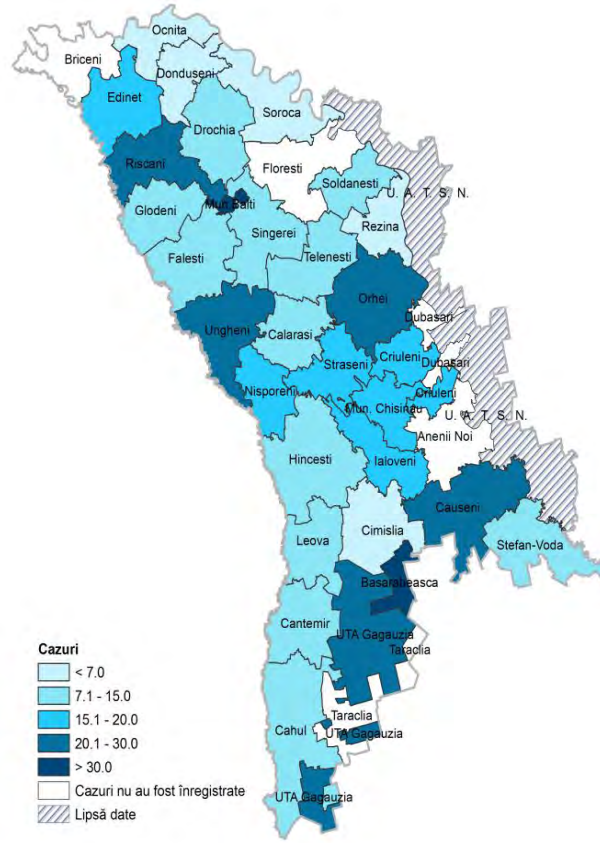

Harta 12.3. Persoane traumatizate în urma accidentelor rutiere, la 10 000 locuitori, în anul 2015

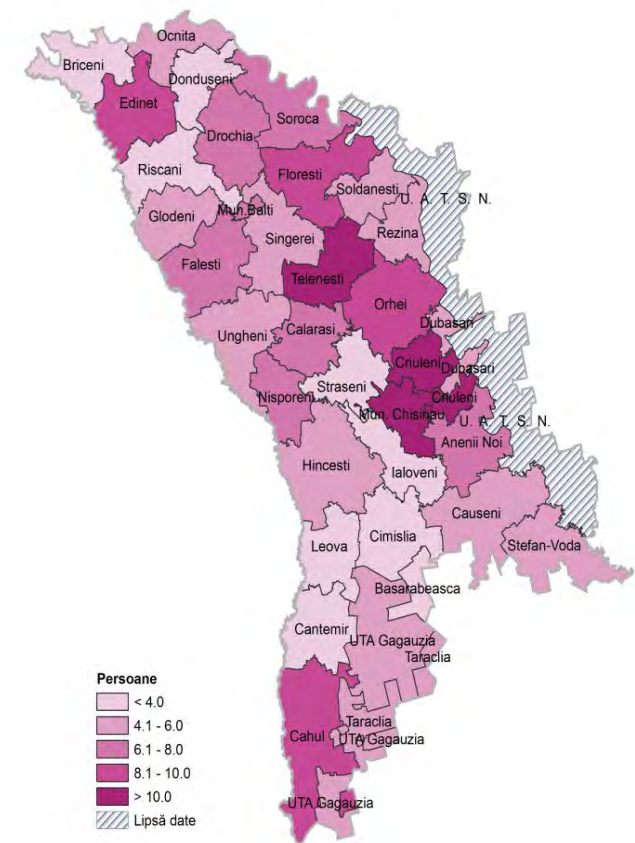

13. PRODUSUL INTERN BRUT REGIONAL

Precizări metodologice

Produsul intern brut regional reprezintă valoarea bunurilor și serviciilor produse de unitățile economice, rezidente regiunii date.

Producția include toate produsele fabricate și serviciile prestate în cursul unei perioade contabile.

Consumul intermediar reprezintă valoarea bunurilor și serviciilor utilizate ca intrări în cursul producției, excluzând consumul de capital fix, și care sînt fie transformate, fie consumate în totalitate în timpul procesului de producție.

Serviciile intermediarilor financiari indirect măsurate (SIFIM) se măsoară indirect convențional prin soldul dintre dobînzile încasate și cele plătite de instituțiile financiare, fiind rezultatul activității de intermediere financiară a acestora. Deoarece serviciile de intermediere financiară indirect măsurate nu pot fi repartizate pe tipuri de activități, prin convenție, acestea sînt alocate consumului intermediar al unei unități speciale, numită unitate fictivă. Unitatea fictivă are o producție nulă, un consum intermediar egal cu valoarea SIFIM și o valoare adăugată brută egală, dar de semn contrar.

Valoarea adăugată brută corespunde producției totale de bunuri și servicii, diminuată cu consumul intermediar.

Impozite pe produse – impozite prelevate proporțional cu cantitatea sau valoarea bunurilor și serviciilor produse, comercializate sau importate de rezidenți. Din ele fac parte taxa pe valoarea adăugată, accize, impozite pe bunurile și serviciile importate.

Subvenții pe produse – sumele vărsate pe unitatea de bun sau serviciu produsă sau importată.

Impozite nete pe produse – impozite pe produse minus subvenții pe produse.

Produsul intern brut regional se calculează în prețuri de bază, de piață (PIBR nominal) și prețuri comparabile (PIBR real).

Prețul de bază reprezintă prețul primit de producător pentru o unitate de bun și serviciu, excluzînd impozitele pe produse și incluzînd subvențiile pe produse.

Prețul de piață include marjele comercială și de transport, impozitele pe produse și exclude subvențiile pe produse. Pentru excluderea influenței diferitor taxe pe impozite și subvenții în diferite activități economice asupra structurii producției și a exploatării veniturilor, indicatorii de ramură se calculează în prețuri de bază.

Recalcularea în prețuri comparabile. PIBR în prețuri comparabile a fost estimat pe baza metodologiei conturilor naționale. S-a utilizat metoda deflației, folosind indicii de preț la nivel național pentru fiecare activitate în parte.

13.1. Produsul Intern Brut Regional (PIBR)

Regiuni de dezvoltare	PIBR, prețuri curente, mii lei		PIBR pe locuitor, prețuri curente, mii lei		Indicii volumului fizic, 2014 în % față de 2013	
	2013	2014	2013	2014	Total	Pe locuitor
Municipiul Chișinău	56 038 053	62 869 976	69,83	77,90	105,8	105,3
Nord	18 381 911	20 519 025	18,44	20,66	104,3	104,7
Centru	15 964 951	17 973 693	15,05	16,96	105,1	105,2
Sud	9 001 710	9 704 175	16,78	18,14	100,3	100,6
UTA Găgăuzia	2 834 781	3 064 634	17,52	18,94	101,0	101,0
SIFIM	-1 710 935	-2 081 925				
TOTAL	100 510 471	112 049 578	28,25	31,51	104,8	104,9

Harta 13.1. Produsul intern brut regional pe locuitor, în anul 2014

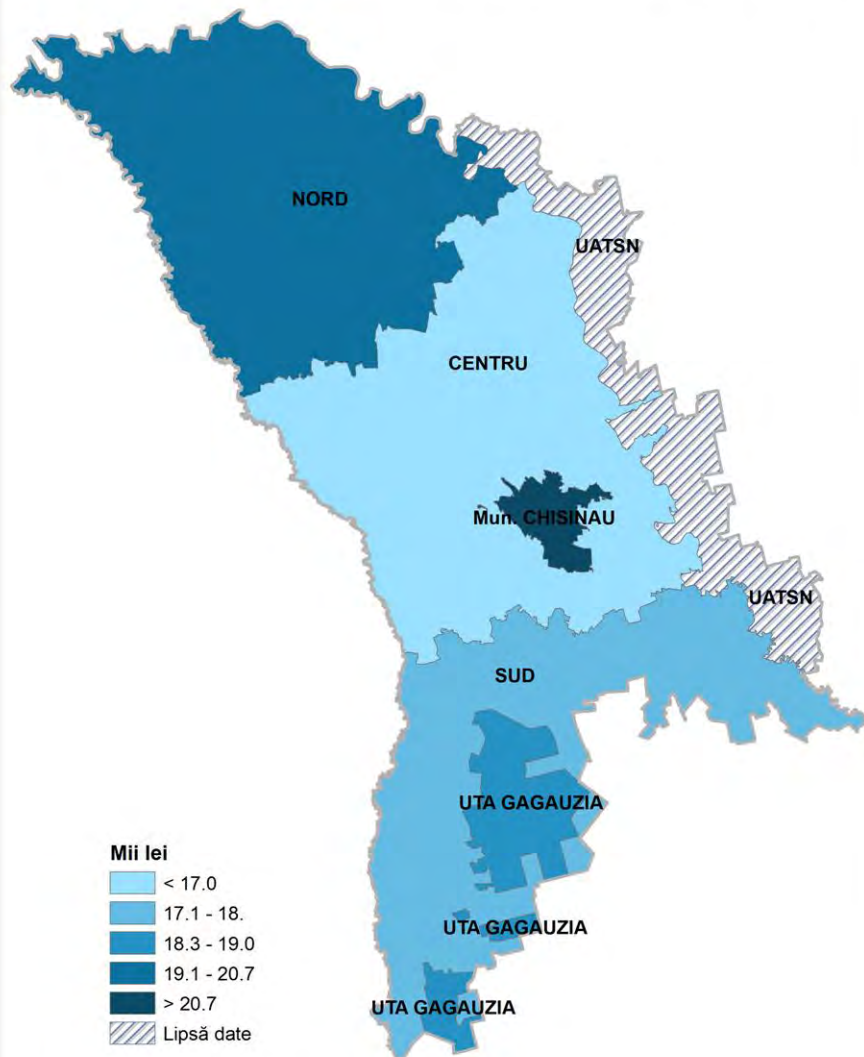

13.2. Produsul Intern Brut Regional, pe regiuni de dezvoltare

prețuri curente, mii lei

	Activități economice	Total		Mun. Chișinău		Nord		Centru		Sud		UTA Găgăuzia	
		2013	2014	2013	2014	2013	2014	2013	2014	2013	2014	2013	2014
A	Agricultură, silvicultură și pescuit	12 383 120	14 619 434	215 860	319 511	4 383 730	5 137 942	4 068 450	4 898 207	2 982 674	3 386 151	732 406	877 623
B	Industria extractivă	460 810	491 998	66 012	70 800	120 512	127 173	206 668	222 440	67 427	71 386	190	199
C	Industria prelucrătoare	11 296 833	13 034 109	5 881 512	6 612 703	2 184 300	2 688 751	2 302 592	2 770 766	519 404	543 935	409 026	417 955
D	Producția și furnizarea de energie electrică și termică, gaze, apă caldă și aer condiționat	1 977 271	2 094 417	1 298 972	1 470 664	507 420	443 765	48 391	54 338	83 717	84 076	38 771	41 573
E	Distribuția apei; salubritate, gestionarea deșeurilor, activități de decontaminare	1 102 330	1 278 958	714 497	802 031	124 446	155 507	166 291	203 350	59 125	75 347	37 971	42 723
F	Construcții	3 372 708	4 008 028	2 571 468	3 006 055	225 494	304 949	227 204	287 958	320 461	376 744	28 082	32 321
G	Comerț cu ridicata și cu amănuntul; întreținerea și repararea autovehiculelor și a motocicletelor	13 704 270	15 305 899	10 101 850	11 223 755	1 503 108	1 751 543	1 294 059	1 499 738	547 955	565 453	257 296	265 410
H	Transport și depozitare	4 904 435	5 476 915	3 094 472	3 483 167	863 360	1 008 873	455 062	502 198	449 073	439 555	42 468	43 122
I	Activități de cazare și alimentație publică	1 202 935	1 301 497	966 915	1 089 101	122 853	115 065	75 961	64 144	20 850	18 355	16 357	14 832
J	Informații și comunicații	6 276 675	6 607 828	5 353 720	5 651 940	379 758	395 641	310 092	316 086	172 871	180 381	60 234	63 780
K	Activități financiare și de asigurări	4 441 662	5 045 771	3 487 058	4 043 035	467 978	473 727	241 986	284 250	178 100	177 688	66 540	67 070
L	Tranzacții imobiliare	5 277 770	5 867 654	3 299 432	3 875 551	737 572	849 619	781 544	661 633	342 644	347 490	116 577	133 360
M	Activități profesionale, științifice și tehnice	1 716 513	2 032 106	1 420 543	1 733 642	224 663	227 198	57 812	57 322	5 706	6 181	7 789	7 763
N	Activități de servicii administrative și activități de servicii suport	1 047 128	1 230 309	868 092	1 044 692	69 803	69 176	63 974	73 907	20 286	19 212	24 973	23 322
O	Administrație publică și apărare; asigurări sociale obligatorii	3 980 711	4 655 735	1 619 158	2 079 629	839 091	914 048	830 255	909 534	554 646	604 165	137 561	148 359
P	Învățământ	6 040 508	6 373 705	2 425 754	2 594 686	1 315 911	1 355 698	1 327 220	1 383 409	731 073	783 384	240 550	256 528
Q	Sănătate și asistență socială	4 145 274	4 700 201	2 039 619	2 484 640	1 033 260	1 038 499	618 347	677 241	351 297	396 781	102 751	103 039
R	Artă, activități de recreere și de agrement	738 536	837 329	433 195	475 355	106 279	112 835	132 463	172 705	44 634	54 358	21 966	22 076
S	Alte activități de servicii	1 187 651	1 423 270	892 335	1 046 175	108 660	146 954	111 287	143 661	55 120	62 774	20 249	23 705

13. PRODUSUL INTERN BRUT REGIONAL

Activități economice	Total		Mun. Chișinău		Nord		Centru		Sud		UTA Găgăuzia	
	2013	2014	2013	2014	2013	2014	2013	2014	2013	2014	2013	2014
T Activități ale gospodăriilor private în calitate de angajator de personal casnic; activități ale gospodăriilor private de producere de bunuri și servicii destinate consumului propriu	173 270	200 323	82 719	97 522	44 281	47 568	22 875	27 617	16 015	18 886	7 380	8 730
Serviciile intermediarilor financiari indirect măsurate (nealocat)	-1 710 935	-2 081 925										
TOTAL valoarea adăugată brută, inclusiv nealocat	83 719 476	94 503 559	46 833 184	53 204 654	15 362 479	17 364 530	13 342 531	15 210 506	7 523 080	8 212 303	2 369 137	2 593 492
Impozite nete pe produse	16 790 995	17 546 018	9 204 869	9 665 322	3 019 432	3 154 494	2 622 419	2 763 188	1 478 630	1 491 872	465 644	471 142
PIBR	100 510 471	112 049 578	56 038 053	62 869 976	18 381 911	20 519 025	15 964 951	17 973 693	9 001 710	9 704 175	2 834 781	3 064 634

13.3. Structura Produsului Intern Brut Regional, pe regiuni de dezvoltare

procente													
	Activități economice	Total		Mun. Chișinău		Nord		Centru		Sud		UTA Găgăuzia	
		2013	2014	2013	2014	2013	2014	2013	2014	2013	2014	2013	2014
A	Agricultură, silvicultură și pescuit	12,32	13,05	0,39	0,51	23,85	25,04	25,48	27,25	33,13	34,89	25,84	28,64
B	Industria extractivă	0,46	0,44	0,12	0,11	0,66	0,62	1,29	1,24	0,75	0,74	0,01	0,01
C	Industria prelucrătoare	11,24	11,63	10,50	10,52	11,88	13,10	14,42	15,42	5,77	5,61	14,43	13,64
D	Producția și furnizarea de energie electrică și termică, gaze, apă caldă și aer condiționat	1,97	1,87	2,32	2,34	2,76	2,16	0,30	0,30	0,93	0,87	1,37	1,36
E	Distribuția apei; salubritate, gestionarea deșeurilor, activități de decontaminare	1,10	1,14	1,28	1,28	0,68	0,76	1,04	1,13	0,66	0,78	1,34	1,39
F	Construcții	3,36	3,58	4,59	4,78	1,23	1,49	1,42	1,60	3,56	3,88	0,99	1,05
G	Comerț cu ridicata și cu amănuntul; întreținerea și repararea autovehiculelor și a motocicletelor	13,63	13,66	18,03	17,85	8,18	8,54	8,11	8,34	6,09	5,83	9,08	8,66
H	Transport și depozitare	4,88	4,89	5,52	5,54	4,70	4,92	2,85	2,79	4,99	4,53	1,50	1,41
I	Activități de cazare și alimentație publică	1,20	1,16	1,73	1,73	0,67	0,56	0,48	0,36	0,23	0,19	0,58	0,48
J	Informații și comunicații	6,24	5,90	9,55	8,99	2,07	1,93	1,94	1,76	1,92	1,86	2,12	2,08
K	Activități financiare și de asigurări	4,42	4,50	6,22	6,43	2,55	2,31	1,52	1,58	1,98	1,83	2,35	2,19
L	Tranzacții imobiliare	5,25	5,24	5,89	6,16	4,01	4,14	4,90	3,68	3,81	3,58	4,11	4,35
M	Activități profesionale, științifice și tehnice	1,71	1,81	2,53	2,76	1,22	1,11	0,36	0,32	0,06	0,06	0,27	0,25
N	Activități de servicii administrative și activități de servicii suport	1,04	1,10	1,55	1,66	0,38	0,34	0,40	0,41	0,23	0,20	0,88	0,76
O	Administrație publică și apărare; asigurări sociale obligatorii	3,96	4,16	2,89	3,31	4,56	4,45	5,20	5,06	6,16	6,23	4,85	4,84
P	Învățământ	6,01	5,69	4,33	4,13	7,16	6,61	8,31	7,70	8,12	8,07	8,49	8,37
Q	Sănătate și asistență socială	4,12	4,19	3,64	3,95	5,62	5,06	3,87	3,77	3,90	4,09	3,62	3,36
R	Artă, activități de recreere și de agrement	0,73	0,75	0,77	0,76	0,58	0,55	0,83	0,96	0,50	0,56	0,77	0,72
S	Alte activități de servicii	1,18	1,27	1,59	1,66	0,59	0,72	0,70	0,80	0,61	0,65	0,71	0,77
T	Activități ale gospodăriilor private în calitate de angajator de personal casnic; activități ale gospodăriilor private de producere de bunuri și servicii destinate consumului propriu	0,17	0,18	0,15	0,16	0,24	0,23	0,14	0,15	0,18	0,19	0,26	0,28
	Serviciile intermediarilor financiari indirect măsurate (nealocat)	-1,70	-1,86	0,00	0,00	0,00	0,00	0,00	0,00	0,00	0,00	0,00	0,00
	TOTAL valoarea adăugată brută, inclusiv nealocat	83,29	84,34	83,57	84,63	83,57	84,63	83,57	84,63	83,57	84,63	83,57	84,63
	Impozite nete pe produse	16,71	15,66	16,43	15,37	16,43	15,37	16,43	15,37	16,43	15,37	16,43	15,37
	PIBR	100,0	100,0	100,0	100,0	100,0	100,0	100,0	100,0	100,0	100,0	100,0	100,0

13.4. Structura activităților economice, pe regiuni de dezvoltare

procente

	Activități economice	Total		Mun. Chișinău		Nord		Centru		Sud		UTA Găgăuzia	
		2013	2014	2013	2014	2013	2014	2013	2014	2013	2014	2013	2014
		A	Agricultură, silvicultură și pescuit	100,0	100,0	1,7	2,2	35,4	35,1	32,9	33,5	24,1	23,2
B	Industria extractivă	100,0	100,0	14,3	14,4	26,2	25,8	44,8	45,2	14,6	14,5	0,0	0,0
C	Industria prelucrătoare	100,0	100,0	52,1	50,7	19,3	20,6	20,4	21,3	4,6	4,2	3,6	3,2
D	Producția și furnizarea de energie electrică și termică, gaze, apă caldă și aer condiționat	100,0	100,0	65,7	70,2	25,7	21,2	2,4	2,6	4,2	4,0	2,0	2,0
E	Distribuția apei; salubritate, gestionarea deșeurilor, activități de decontaminare	100,0	100,0	64,8	62,7	11,3	12,2	15,1	15,9	5,4	5,9	3,4	3,3
F	Construcții	100,0	100,0	76,2	75,0	6,7	7,6	6,7	7,2	9,5	9,4	0,8	0,8
G	Comerț cu ridicata și cu amănuntul; întreținerea și repararea autovehiculelor și a motocicletelor	100,0	100,0	73,7	73,3	11,0	11,4	9,4	9,8	4,0	3,7	1,9	1,7
H	Transport și depozitare	100,0	100,0	63,1	63,6	17,6	18,4	9,3	9,2	9,2	8,0	0,9	0,8
I	Activități de cazare și alimentație publică	100,0	100,0	80,4	83,7	10,2	8,8	6,3	4,9	1,7	1,4	1,4	1,1
J	Informații și comunicații	100,0	100,0	85,3	85,5	6,1	6,0	4,9	4,8	2,8	2,7	1,0	1,0
K	Activități financiare și de asigurări	100,0	100,0	78,5	80,1	10,5	9,4	5,4	5,6	4,0	3,5	1,5	1,3
L	Tranzacții imobiliare	100,0	100,0	62,5	66,0	14,0	14,5	14,8	11,3	6,5	5,9	2,2	2,3
M	Activități profesionale, științifice și tehnice	100,0	100,0	82,8	85,3	13,1	11,2	3,4	2,8	0,3	0,3	0,5	0,4
N	Activități de servicii administrative și activități de servicii suport	100,0	100,0	82,9	84,9	6,7	5,6	6,1	6,0	1,9	1,6	2,4	1,9
O	Administrație publică și apărare; asigurări sociale obligatorii	100,0	100,0	40,7	44,7	21,1	19,6	20,9	19,5	13,9	13,0	3,5	3,2
P	Învățământ	100,0	100,0	40,2	40,7	21,8	21,3	22,0	21,7	12,1	12,3	4,0	4,0
Q	Sănătate și asistență socială	100,0	100,0	49,2	52,9	24,9	22,1	14,9	14,4	8,5	8,4	2,5	2,2
R	Artă, activități de recreere și de agrement	100,0	100,0	58,7	56,8	14,4	13,5	17,9	20,6	6,0	6,5	3,0	2,6
S	Alte activități de servicii	100,0	100,0	75,1	73,5	9,1	10,3	9,4	10,1	4,6	4,4	1,7	1,7
T	Activități ale gospodăriilor private în calitate de angajator de personal casnic; activități ale gospodăriilor private de producere de bunuri și servicii destinate consumului propriu	100,0	100,0	47,7	48,7	25,6	23,7	13,2	13,8	9,2	9,4	4,3	4,4
	Serviciile intermediarilor financiari indirect măsurate (nealocat)	100,0	100,0	0,0	0,0	0,0	0,0	0,0	0,0	0,0	0,0	0,0	0,0
	TOTAL valoarea adăugată brută, inclusiv nealocat	100,0	100,0	55,9	56,3	18,3	18,4	15,9	16,1	9,0	8,7	2,8	2,7
	Impozite nete pe produse	100,0	100,0	54,8	55,1	18,0	18,0	15,6	15,7	8,8	8,5	2,8	2,7
	PIBR	100,0	100,0	55,8	56,1	18,3	18,3	15,9	16,0	9,0	8,7	2,8	2,7

13.5. Indicii volumului fizic al Produsului Intern Brut Regional, pe regiuni de dezvoltare, 2014
în % față de 2013

							procente
	Activități economice	Total	Mun. Chișinău	Nord	Centru	Sud	UTA Găgăuzia
A	Agricultură, silvicultură și pescuit	108,5	136,0	107,7	110,6	104,3	110,1
B	Industria extractivă	102,6	103,0	101,4	103,4	101,7	100,7
C	Industria prelucrătoare	108,1	105,3	115,3	112,8	98,1	95,7
D	Producția și furnizarea de energie electrică și termică, gaze, apă caldă și aer condiționat	105,1	112,3	86,7	111,4	99,6	106,4
E	Distribuția apei; salubritate, gestionarea deșeurilor, activități de decontaminare	110,3	106,7	118,8	116,2	121,1	107,0
F	Construcții	110,8	109,0	126,1	118,2	109,6	107,3
G	Comerț cu ridicata și cu amănuntul; întreținerea și repararea autovehiculelor și a motocicletelor	106,6	106,0	111,2	110,6	98,5	98,4
H	Transport și depozitare	103,2	104,0	108,0	102,0	90,4	93,8
I	Activități de cazare și alimentație publică	102,8	107,1	89,0	80,3	83,7	86,2
J	Informații și comunicații	103,4	103,7	102,3	100,1	102,5	104,0
K	Activități financiare și de asigurări	101,8	103,9	90,7	105,2	89,4	90,3
L	Tranzacții imobiliare	104,0	109,8	107,7	79,2	94,8	107,0
M	Activități profesionale, științifice și tehnice	108,5	111,9	92,7	90,9	99,3	91,3
N	Activități de servicii administrative și activități de servicii suport	109,1	111,7	92,0	107,2	87,9	86,7
O	Administrație publică și apărare; asigurări sociale obligatorii	100,8	110,6	93,8	94,4	93,8	92,9
P	Învățământ	97,1	98,5	94,8	95,9	98,6	98,2
Q	Sănătate și asistență socială	100,6	108,0	89,1	97,1	100,2	88,9
R	Artă, activități de recreere și de agrement	107,9	104,5	101,1	124,1	116,0	95,7
S	Alte activități de servicii	114,1	111,7	128,8	122,9	108,5	111,5
T	Activități ale gospodăriilor private în calitate de angajator de personal casnic; activități ale gospodăriilor private de producere de bunuri și servicii destinate consumului propriu	110,3	112,4	102,4	115,1	112,5	112,8
	Serviciile intermediarilor financiari indirect măsurate (nealocat)	x					
	TOTAL valoarea adăugată brută, inclusiv nealocat	105,2	106,4	104,6	105,5	100,6	101,3
	Impozite nete pe produse	102,6	103,1	102,6	103,5	99,1	99,4
	PIBR	104,8	105,8	104,3	105,1	100,3	101,0

13. INDUSTRIE

Precizări metodologice

Valoarea producției fabricate în prețuri curente este calculat pentru producția destinată vânzării (include și valoarea stocurilor evaluate la prețuri de vânzare). Pentru producția fabricată din materia primă a clientului se include doar costul serviciului de prelucrare.

Valoarea producției livrate se prezintă pe cercul de întreprinderi cu activitate principală de industrie, cu specificarea ponderii producției livrate pe piața externă.

Fabricarea produselor în expresie naturală se prezintă atât pe întreprinderile cu activitate principală de industrie, cât și pe unitățile de producție industrială secundare ale întreprinderilor neindustriale.

13. INDUSTRIE

14.1. Valoarea producției fabricate¹ (prețuri curente)

Regiuni de dezvoltare/ municipii, raioane	Valoarea producției fabricate, mil. lei					Structura valorii producției fabricate, %				
	2011	2012	2013	2014	2015	2011	2012	2013	2014	2015
Total țară	34 194,4	36 362,2	39 403,3	43 548,0	45 654,9	100,0	100,0	100,0	100,0	100,0
Mun. Chișinău	20 142,8	21 506,9	22 805,3	24 592,4	26 115,0	58,9	59,1	57,9	56,5	57,2
Nord	6 799,2	7 050,1	7 282,1	8 941,7	8 934,6	19,9	19,4	18,5	20,5	19,6
mun. Bălți	3 456,8	3 774,8	3 201,5	4 203,5	4 912,0	10,1	10,4	8,1	9,6	10,7
Briceni	57,7	66,4	80,4	108,1	99,9	0,2	0,2	0,2	0,3	0,2
Dondușeni	150,0	164,1	173,6	183,2	190,2	0,4	0,5	0,4	0,4	0,4
Drochia	853,0	752,4	1 213,9	1 389,0	825,9	2,5	2,1	3,1	3,2	1,8
Edineț	266,9	359,5	581,0	729,4	641,0	0,8	1,0	1,5	1,7	1,4
Fălești	110,1	169,6	194,4	241,1	245,1	0,3	0,5	0,5	0,5	0,5
Florești	507,5	408,8	427,4	525,4	625,4	1,5	1,1	1,1	1,2	1,4
Glodeni	60,0	66,9	70,3	82,2	94,9	0,2	0,2	0,2	0,2	0,2
Ocnîța	107,6	103,5	110,0	121,9	114,8	0,3	0,3	0,3	0,3	0,3
Rîșcani	158,1	160,2	201,5	230,2	256,1	0,5	0,4	0,5	0,5	0,6
Sîngerei	108,2	125,9	162,6	172,6	163,6	0,3	0,3	0,4	0,4	0,4
Soroca	963,3	898,0	865,5	955,1	765,7	2,8	2,5	2,2	2,2	1,7
Centru	5 114,8	5 258,2	6 156,0	7 075,8	7 477,3	15,0	14,5	15,6	16,3	16,3
Anenii Noi	1 115,7	645,4	865,8	1 089,8	1 113,1	3,3	1,8	2,2	2,5	2,4
Călărași	269,7	325,6	239,4	280,4	287,7	0,8	0,9	0,6	0,7	0,6
Criuleni	136,8	237,4	322,6	395,9	510,0	0,4	0,7	0,8	0,9	1,1
Dubăsari	49,4	11,2	12,2	14,2	14,6	0,1	0,0	0,0	0,0	0,0
Hîncești	205,1	200,2	269,8	313,3	332,5	0,6	0,6	0,7	0,7	0,7
Ialoveni	538,2	637,5	641,9	971,1	889,3	1,6	1,7	1,6	2,2	2,0
Nisporeni	98,1	105,9	135,4	133,3	155,6	0,3	0,3	0,3	0,3	0,3
Orhei	478,0	528,6	597,3	576,3	569,6	1,4	1,5	1,5	1,3	1,3
Rezina	651,7	699,0	910,3	831,0	904,0	1,9	1,9	2,3	1,9	2,0
Strășeni	342,9	361,8	418,1	483,7	550,6	1,0	1,0	1,1	1,1	1,2
Șoldănești	14,9	13,7	14,0	17,5	19,3	0,0	0,0	0,1	0,1	0,0
Telenești	76,9	103,8	114,2	121,5	136,4	0,2	0,3	0,3	0,3	0,3
Ungheni	1 137,4	1 388,1	1 615,0	1 847,8	1 994,6	3,3	3,8	4,1	4,3	4,4
Sud	1 111,6	1 390,5	1 841,2	1 671,9	1 721,3	3,2	3,8	4,7	3,8	3,8
Basarabeasca	43,8	40,3	62,4	47,1	89,9	0,1	0,1	0,2	0,1	0,2
Cahul	357,1	362,3	415,8	423,7	460,0	1,0	1,0	1,1	1,0	1,0
Cantemir	78,2	107,4	272,9	221,0	284,1	0,2	0,3	0,7	0,5	0,6
Căușeni	106,5	104,2	138,7	155,3	167,6	0,3	0,3	0,3	0,3	0,4
Cimișlia	88,4	126,5	167,5	119,3	173,9	0,3	0,3	0,4	0,3	0,4
Leova	27,9	31,2	33,8	35,6	40,1	0,1	0,1	0,1	0,1	0,1
Ștefan Vodă	102,8	129,9	146,3	119,2	197,1	0,3	0,4	0,4	0,3	0,4
Taraclia	306,9	488,7	603,8	550,7	308,6	0,9	1,3	1,5	1,2	0,7
UTA Găgăuzia	1 026,0	1 156,5	1 318,7	1 266,2	1 406,7	3,0	3,2	3,3	2,9	3,1

¹ Începînd cu anul 2013 datele se prezintă conform noului Clasificator al Activităților din Economia Moldovei (CAEM, Rev.2)

13. INDUSTRIE

14.2. Valoarea producției livrate¹

Regiuni de dezvoltare/ municipii, raioane	Valoarea producției livrate ² , mil. Lei					Ponderea producției livrate pe piața externă, în total livrări, %				
	2011	2012	2013	2014	2015	2011	2012	2013	2014	2015
Total țară	32 140,0	33 618,7	36 130,9	40 538,7	43 774,0	29,1	29,5	31,7	31,4	31,3
Mun. Chișinău	19 001,2	20 229,7	21 520,7	23 309,5	24 940,5	23,9	21,6	26,3	24,2	24,7
Nord	6 265,7	6 232,4	6 180,8	8 089,1	8 966,6	29,2	34,4	31,4	35,7	34,4
mun. Bălți	3 277,0	3 429,5	2 949,9	3 979,5	4 794,0	37,9	39,0	31,6	38,7	38,3
Briceni	49,2	55,8	56,3	72,3	74,1	26,2	36,1	37,5	26,5	18,9
Dondușeni	122,2	131,5	149,0	165,4	174,9	7,3	4,2	3,8	2,9	3,4
Drochia	793,8	732,6	728,1	1 214,2	1 051,0	7,0	37,9	48,4	54,4	42,0
Edineț	177,8	182,6	357,4	601,0	776,6	0,4	3,9	13,3	22,1	28,7
Fălești	95,9	117,2	137,3	152,2	180,8	79,3	74,0	77,6	62,8	52,2
Florești	492,8	391,5	420,6	496,4	615,2	9,1	4,8	3,7	5,4	8,3
Glodeni	47,8	52,2	52,1	68,2	74,7	0,0	0,0	-	-	-
Ocnița	88,6	85,6	98,5	113,2	101,7	4,4	2,5	2,4	0,8	0,3
Rîșcani	128,0	138,0	167,0	209,3	217,9	2,6	1,2	1,2	1,8	1,8
Sîngerei	101,0	113,3	137,7	151,8	155,2	23,9	20,6	18,7	17,2	27,3
Soroca	891,6	802,6	926,9	865,6	750,5	40,3	45,4	46,4	44,0	48,7
Centru	4 841,1	4 901,7	5 893,7	6 545,7	6 853,9	38,1	44,4	40,8	43,4	40,5
Anenii Noi	1 093,4	571,5	836,9	1 027,7	1 040,8	9,1	15,3	14,1	8,6	4,7
Călărași	249,0	290,9	332,3	206,6	237,0	52,4	57,8	50,6	13,8	18,7
Criuleni	115,5	250,4	333,6	350,9	390,2	23,9	43,5	42,3	42,0	37,4
Dubăsari	53,9	8,5	11,1	12,1	11,9	66,3	5,9	-	-	3,1
Hîncești	179,9	151,5	146,4	253,9	237,4	61,5	42,2	23,7	60,9	45,3
Ialoveni	563,2	661,9	620,3	816,2	734,1	38,3	40,9	31,3	44,8	35,4
Nisporeni	91,9	103,9	124,9	114,3	131,5	62,7	54,9	54,2	72,5	72,1
Orhei	344,1	389,9	564,0	536,7	533,1	32,5	37,9	32,4	30,7	23,7
Rezina	636,2	695,8	890,0	807,7	855,5	0,9	2,4	3,9	1,3	0,4
Strășeni	325,9	351,6	368,0	449,3	538,0	47,2	41,1	39,5	40,3	36,6
Șoldănești	12,2	11,8	11,3	15,6	17,3	51,3	52,5	56,5	68,5	71,2
Telenești	55,5	83,5	94,8	98,3	128,0	48,8	48,1	49,2	43,6	44,8
Ungheni	1 120,4	1 330,5	1 560,1	1 856,4	1 999,1	77,0	80,1	80,9	84,3	83,8
Sud	1 073,3	1 229,6	1 426,7	1 497,2	1 693,8	52,7	53,3	55,2	48,9	48,9
Basarabeasca	45,1	38,8	61,6	46,1	87,4	80,7	60,4	61,1	49,0	50,1
Cahul	345,4	347,0	399,9	406,4	441,8	42,3	45,5	47,1	47,1	42,7
Cantemir	84,4	104,7	134,1	220,3	284,9	88,8	87,1	78,7	91,2	92,5
Căușeni	108,0	98,6	127,7	157,3	166,3	51,1	33,8	39,2	54,3	56,9
Cimișlia	115,0	135,4	151,9	153,3	158,2	42,2	28,3	37,0	18,6	28,7
Leova	27,0	28,2	23,1	28,4	33,7	29,3	0,0	6,2	6,7	6,1
Ștefan Vodă	97,2	104,0	116,5	131,3	167,7	18,3	27,5	21,9	15,9	26,7
Taraclia	251,2	372,9	411,9	354,2	353,8	71,3	75,8	78,4	50,7	41,1
UTA Găgăuzia	958,6	1 025,3	1 109,0	1 097,2	1 319,2	58,6	58,0	58,0	58,3	63,1

¹ Începînd cu anul 2013 datele se prezintă conform noului Clasificator al Activităților din Economia Moldovei (CAEM, Rev.2)

² Datele se prezintă pe cercul de întreprinderi cu activitatea principală de industrie

13. INDUSTRIE

14.3. Producția principalelor produse industriale ¹

Regiuni de dezvoltare/ municipii, raioane	Ecausin și alte pietre calcaroase pentru cioplit sau pentru construcții cu greutatea specifică ≥2,5, mii tone					Alte pietre pentru cioplit sau pentru construcție, exclusiv granit sau gresie, mii tone				
	2011	2012	2013	2014	2015	2011	2012	2013	2014	2015
Total țară	350,4	316,4	286,5	317,1	279,4	316,3	441,7	648,2	674,1	638,4
Mun. Chișinău	196,5	178,2	162,4	196,1	164,9	103,7	55,1	67,3	82,1	75,9
Nord	25,0	18,7	16,6	17,4	15,6	47,3	60,5	87,3	99,8	76,7
Briceni	-	-	-	-	-	12,3	6,8	5,4	6,7	8,3
Drochia	1,5	2,7	0,1	0,6	1,3	-	-	49,8	60,8	10,5
Edineț	23,5	16,0	16,5	16,8	14,3	15,6	15,7	17,1	18,4	21,6
Ocnîța	-	-	-	-	-	0,2	0,2	0,4	0,1	0,1
Rîșcani	-	-	-	-	-	4,5	25,9	1,3	0,2	26,2
Soroca	-	-	-	-	-	14,7	11,9	13,3	13,6	10,0
Centru	128,9	119,5	107,5	103,6	98,9	165,3	326,1	493,6	492,2	485,8
Anenii Noi	-	0,4	0,7	1,2	0,7	-	-	-	-	-
Criuleni	55,5	43,7	34,9	36,4	35,7	2,9	2,7	2,0	1,8	-
Dubăsari	1,6	1,7	2,3	2,2	2,0	-	-	-	-	-
Hîncești	-	-	-	-	-	-	-	-	-	60,8
Ialoveni	23,3	19,9	13,4	13,2	10,4	-	-	-	-	-
Nisporeni	-	-	0,2	0,9	1,9	-	-	-	-	-
Orhei	48,5	53,8	56,0	49,7	48,2	116,2	260,5	437,9	448,0	393,8
Rezina	-	-	-	-	-	5,5	6,7	8,5	6,7	3,8
Strășeni	-	-	-	-	-	40,7	56,2	45,2	35,7	27,4

continuare

Regiuni de dezvoltare/ municipii, raioane	Nisip, mii tone					Pietriș, prundiș, bolovani și silex, mii tone				
	2011	2012	2013	2014	2015	2011	2012	2013	2014	2015
Total țară	1 286,7	1 373,1	1 521,8	1 660,0	1 599,9	2 156,4	2 013,5	2 492,5	2 871,1	2 717,1
Mun. Chișinău	370,7	333,3	365,0	417,1	615,7	417,2	221,8	442,1	429,7	419,9
Nord	289,6	321,2	327,8	326,7	235,3	1 079,5	1 027,8	1 194,6	1 289,8	1 083,1
Briceni	0,2	-	-	-	0,1	155,1	197,8	172,6	256,3	262,9
Drochia	-	-	-	-	-	57,0	60,9	105,3	128,6	76,8
Edineț	-	-	-	-	-	323,1	163,5	182,6	256,5	265,4
Florești	19,1	18,9	20,6	33,1	18,9	15,0	11,5	18,1	19,4	10,2
Glodeni	-	-	-	-	-	54,8	53,3	53,2	67,1	76,5
Ocnîța	91,8	71,7	108,8	95,1	71,5	-	-	0,0	-	-
Rîșcani	15,5	32,6	33,6	34,0	33,2	56,6	49,9	86,4	107,6	94,4
Soroca	163,0	198,0	164,8	164,5	111,6	417,9	490,9	576,4	454,3	296,9
Centru	588,7	682,0	780,6	858,1	708,6	659,7	763,9	855,8	1 151,6	1 161,7
Anenii Noi	468,7	552,2	646,8	721,0	586,2	68,7	62,8	64,2	67,5	45,6
Călărași	6,5	3,2	0,5	-	-	-	-	-	-	-
Orhei	14,5	32,5	6,8	3,5	0,8	199,5	164,7	198,6	201,1	166,2
Rezina	8,3	6,7	0,5	-	52,7	89,4	62,6	60,2	69,5	29,6
Strășeni	-	-	-	-	-	301,9	467,9	527,0	801,0	917,2
Telenești	48,8	17,8	43,7	30,0	28,8	-	5,6	5,4	12,5	3,1
Ungheni	40,9	69,6	82,3	103,6	40,1	0,2	0,3	0,4	-	-
Sud	12,7	14,1	31,4	37,0	16,0	-	-	-	-	52,4
Cahul	-	-	13,4	5,3	-	-	-	-	-	52,4
Căușeni	7,9	5,9	9,7	11,3	10,7	-	-	-	-	-
Leova	-	-	2,2	14,5	-	-	-	-	-	-
Taraclia	4,8	8,2	6,1	5,9	5,3	-	-	-	-	-
UTA Găgăuzia	25,0	22,5	17,0	21,2	24,3	-	-	-	-	-

¹ Începînd cu anul 2013 datele se prezintă conform noului Nomenclator de Produse și servicii Industriale PRODMOLD 2013

13. INDUSTRIE

continuare

Regiuni de dezvoltare/ municipii, raioane	Carne, inclusiv carne de pasăre, tone					Mezeluri, tone				
	2011	2012	2013	2014	2015	2011	2012	2013	2014	2015
Total țară	27 834,4	30 952,0	34 454,0	43 071,1	44 584,8	14 528,2	15 882,8	17 186,0	16 338,7	17 230,8
Mun. Chișinău	8 501,5	9 624,9	11 596,8	12 353,7	11 827,7	9 385,2	9 087,9	10 462,0	9 891,1	10 160,1
Nord	2 545,0	3 744,6	3 908,8	4 037,6	4 704,0	3 819,9	3 510,9	2 796,1	2 607,2	2 935,5
mun. Bălți	1 590,7	1 754,4	944,2	806,0	569,2	2 807,7	2 589,0	2 314,8	2 189,2	2 495,8
Briceni	12,0	134,5	85,4	170,4	152,7	-	-	-	-	-
Dondușeni	34,4	46,4	82,4	116,8	223,6	0,9	-	-	-	-
Drochia	7,2	725,4	1 878,4	1 860,4	621,4	12,2	24,6	1,0	-	2,0
Fălești	351,8	366,1	407,8	600,4	578,9	-	-	0,5	-	-
Florești	-	-	-	-	2 036,6	77,8	57,1	34,7	30,7	2,6
Glodeni	291,5	323,5	228,0	301,5	415,4	-	-	-	-	-
Ocnîța	3,1	2,8	3,0	59,2	3,6	-	-	-	-	-
Rîșcani	240,8	319,1	222,6	78,1	58,3	-	-	-	-	-
Sîngerei	9,9	66,7	49,3	36,4	39,4	-	-	-	-	-
Soroca	3,6	5,7	7,7	8,4	4,9	920,2	840,2	445,1	387,3	435,1
Centru	16 389,1	17 288,3	18 485,9	25 995,5	27 446,5	1 072,2	2 831,8	3 360,3	3 329,3	3 634,5
Anenii Noi	5 334,6	7 141,7	9 641,7	14 022,3	16 726,9	209,3	1 703,2	2 141,2	2 320,6	2 492,9
Călărași	1 313,8	1 037,0	869,2	1 057,2	1 160,0	5,3	6,1	8,2	9,6	7,4
Criuleni	707,8	716,0	746,5	576,9	157,3	322,7	629,1	962,2	883,4	980,5
Hîncești	2 507,4	1 431,9	2 183,5	2 942,1	2 948,6	22,2	21,5	30,4	17,8	19,2
Ialoveni	2 945,4	3 272,3	1 374,9	4 036,2	1 440,6	432,8	379,8	119,3	13,6	13,0
Nisporeni	-	-	-	-	-	43,8	53,7	56,5	49,0	48,4
Orhei	2 854,8	2 606,1	2 950,1	2 373,8	3 131,3	20,3	23,1	26,5	17,8	54,9
Strășeni	-	-	-	-	924,4	-	-	-	-	-
Telenești	698,3	1 071,8	686,3	862,5	864,3	-	-	-	-	-
Ungheni	27,0	11,5	33,7	124,5	93,1	15,8	15,3	16,0	17,5	18,2
Sud	385,0	280,2	356,2	565,5	460,8	191,5	383,7	525,0	452,4	443,1
Cahul	18,7	26,4	20,3	177,1	44,5	-	-	-	-	-
Cantemir	10,0	7,0	8,5	10,2	5,3	-	-	-	-	-
Căușeni	-	-	-	-	-	18,0	14,1	-	0,2	1,0
Cimișlia	219,0	84,8	50,8	11,2	-	41,4	54,4	49,2	47,5	41,3
Leova	111,5	142,2	256,1	353,5	400,2	42,1	64,9	87,2	105,8	127,5
Ștefan Vodă	8,6	5,5	4,9	2,7	1,9	8,5	14,4	7,1	-	-
Taraclia	17,2	14,3	15,6	10,8	8,9	81,5	235,9	381,5	298,9	273,3
UTA Găgăuzia	13,8	14,0	106,3	118,8	145,8	59,4	68,5	42,6	58,7	57,6

¹ Începînd cu anul 2013 datele se prezintă conform noului Nomenclator de Produse și servicii Industriale PRODMOLD 2013

13. INDUSTRIE

continuare

Regiuni de dezvoltare/ municipii, raioane	Sucuri de legume și fructe, mii litri					Conserve de legume și fructe, tone				
	2011	2012	2013	2014	2015	2011	2012	2013	2014	2015
Total țară	29 715,3	46 055,2	49 059,1	49 074,9	39 242,5	26 335,6	24 291,1	25 140,5	30 395,3	15 673,5
Mun. Chișinău	21 458,0	33 915,5	34 862,5	34 878,0	30 065,3	8 997,4	10 297,0	10 116,4	12 490,9	5 439,9
Nord	5 079,3	7 396,8	9 035,6	10 510,6	7 093,4	8 023,2	9 157,1	10 265,3	12 540,8	5 732,9
mun. Bălți	3,6	27,1	41,1	11,3	23,0	-	-	-	-	-
Briceni	171,5	163,4	78,6	241,6	609,7	1 856,8	3 493,3	3 557,5	3 304,1	1 930,2
Drochia	-	-	-	-	-	-	-	-	-	2,2
Edineț	76,6	-	-	-	-	300,0	320,0	527,0	501,5	225,2
Fălești	30,6	15,5	48,3	110,0	-	-	-	-	-	-
Glodeni	-	-	-	-	-	1,6	1,1	2,2	-	-
Rîșcani	-	66,0	73,8	108,0	161,4	-	-	-	-	-
Soroca	4 797,0	7 124,8	8 793,8	10 039,7	6 299,3	5 864,8	5 342,7	6 178,6	8 735,2	3 575,3
Centru	1 740,0	3 341,1	4 082,3	2 576,6	606,5	6 634,8	3 782,9	3 950,1	4 139,2	3 175,8
Anenii Noi	-	-	-	-	-	304,0	338,7	344,3	644,3	438,3
Călărași	20,9	476,7	19,8	-	96,7	193,5	34,8	32,4	-	-
Criuleni	30,8	-	-	-	29,3	2 694,4	1 819,0	1 608,7	1 995,8	2 174,1
Dubăsari	237,2	-	-	-	-	2 667,1	-	-	-	-
Hîncești	-	-	-	42,4	9,3	-	-	-	270,9	108,0
Ialoveni	6,0	0,5	0,2	-	-	15,1	3,3	1,0	15,2	-
Orhei	-	-	-	-	-	17,8	-	-	-	-
Strășeni	-	-	-	-	-	57,3	14,7	38,6	3,0	94,9
Ungheni	1 445,1	2 863,9	4 062,3	2 534,2	471,2	685,6	1 572,4	1 925,1	1 210,0	360,5
Sud	683,9	465,9	404,1	241,0	160,8	2 680,2	1 054,1	808,7	1 224,4	1 324,9
Cantemir	481,5	453,4	404,1	241,0	160,8	275,4	118,6	50,1	60,9	98,0
Căușeni	-	-	-	-	-	868,5	613,9	457,5	810,3	1 140,1
Ștefan Vodă	-	-	-	-	-	1 536,3	321,6	301,1	353,2	86,8
Taraclia	202,4	12,5	-	-	-	-	-	-	-	-
UTA Găgăuzia	754,1	935,9	674,6	868,7	1 316,5	-	-	-	-	-

¹Începînd cu anul 2013 datele se prezintă conform noului Nomenclator de Produse și servicii Industriale PRODMOLD 2013

13. INDUSTRIE

continuare

Regiuni de dezvoltare/ municipii, raioane	Fructe prelucrate și conservate, tone					Lapte și frișcă cu un conținut de grăsimi până la 6%, tone				
	2011	2012	2013	2014	2015	2011	2012	2013	2014	2015
Total țară	6 758,2	4 724,0	10 741,2	7 598,3	7 894,7	62 920,9	62 396,9	65 313,3	78 723,3	79 969,7
Mun. Chișinău	3 143,6	3 110,8	6 910,8	5 563,1	5 017,4	18 463,7	20 277,9	21 785,0	23 639,6	23 251,7
Nord	625,0	483,0	824,1	461,2	468,3	43 624,0	41 140,5	42 540,7	54 169,8	55 795,4
mun. Bălți	204,2	214,5	199,8	258,2	264,1	32 996,4	30 541,4	32 203,6	39 953,4	40 037,2
Edineț	-	-	-	-	-	1 070,0	731,0	371,0	244,0	911,6
Fălești	-	-	-	-	24,2	21,7	34,9	28,5	32,5	25,6
Florești	-	-	-	-	-	3 630,2	3 450,5	3 500,8	3 824,0	4 579,2
Rișcani	-	-	-	-	-	3 524,4	4 348,3	4 413,7	6 909,2	7 066,9
Soroca	420,8	268,5	624,3	203,0	180,0	2 381,3	2 034,4	2 023,1	3 206,7	3 174,9
Centru	456,4	110,9	433,2	134,4	159,8	81,9	53,7	78,3	75,2	4,6
Călărași	240,4	27,9	27,7	-	30,3	-	-	-	-	-
Criuleni	-	-	125,7	-	22,0	-	-	-	-	-
Dubăsari	138,2	-	-	-	-	-	-	-	-	-
Hîncești	-	-	67,3	68,5	72,1	-	-	-	-	-
Ialoveni	0,9	-	-	-	-	-	-	-	-	-
Orhei	-	-	-	-	-	1,9	2,7	1,9	4,6	4,6
Rezina	-	-	-	-	-	80,0	51,0	76,4	70,6	-
Strășeni	-	-	109,2	56,4	35,4	-	-	-	-	-
Ungheni	76,9	83,0	103,3	9,5	-	-	-	-	-	-
Sud	491,2	910,7	1 030,5	570,5	165,3	442,2	471,2	442,8	381,2	374,9
Cahul	-	-	-	-	-	442,2	471,2	442,8	381,2	374,9
Cantemir	480,4	910,7	917,4	570,5	165,3	-	-	-	-	-
Ștefan Vodă	10,8	-	113,1	-	-	-	-	-	-	-
UTA Găgăuzia	2 042,0	108,6	1 542,6	869,1	2 083,9	309,1	453,6	466,5	457,5	543,1

¹ Începînd cu anul 2013 datele se prezintă conform noului Nomenclator de Produse și servicii Industriale PRODMOLD 2013

13. INDUSTRIE

continuare

Regiuni de dezvoltare/ municipii, raioane	Unt, tone					Brânzeturi proaspete, tone				
	2011	2012	2013	2014	2015	2011	2012	2013	2014	2015
Total țară	3 878,1	3 764,1	4 158,9	4 672,8	4 786,9	6 338,6	7 025,5	7 780,2	8 440,1	8 946,8
Mun. Chișinău	384,0	331,0	319,0	497,0	436,0	3 954,6	4 212,8	4 755,9	5 375,6	5 524,9
Nord	3 437,2	3 354,1	3 778,7	4 093,4	4 266,2	2 072,7	2 460,0	2 767,1	2 775,5	3 120,9
mun. Bălți	2 423,1	2 404,8	2 840,1	2 863,9	3 100,1	1 159,6	1 456,7	1 614,4	1 668,4	1 676,1
Drochia	11,5	17,1	17,8	23,7	43,8	33,1	34,3	28,7	24,9	26,0
Edineț	60,0	35,0	11,0	145,0	91,9	65,0	62,0	49,7	49,0	128,0
Fălești	1,8	3,0	2,2	2,5	1,9	11,0	3,9	6,8	15,2	13,0
Florești	462,7	420,7	338,1	438,3	460,2	375,3	344,4	404,7	393,7	527,6
Glodeni	-	-	-	-	-	1,4	1,1	1,5	0,7	0,7
Rîșcani	429,0	438,9	485,1	540,7	460,0	370,6	540,3	651,2	612,2	743,9
Soroca	49,1	34,6	84,4	79,3	108,3	56,7	17,3	10,1	11,4	5,6
Centru	1,9	2,4	0,1	0,5	0,4	117,3	93,5	70,9	72,3	67,4
Anenii Noi	-	-	-	-	-	0,6	1,1	0,6	0,6	0,4
Criuleni	-	-	-	-	-	0,9	-	-	-	-
Hîncești	-	-	-	-	-	0,3	0,3	0,4	0,3	0,4
Ialoveni	-	-	-	-	-	40,1	20,0	-	-	-
Orhei	1,9	1,2	0,1	0,5	0,4	75,4	64,8	66,5	65,4	66,6
Rezina	-	1,2	-	-	-	-	7,3	3,4	6,0	-
Sud	38,6	46,9	38,5	57,1	43,3	119,2	128,2	112,8	120,7	120,0
Cahul	38,6	46,9	38,5	57,1	43,3	113,8	124,5	110,0	119,8	120,0
Ștefan Vodă	-	-	-	-	-	4,4	2,7	1,8	0,9	-
Taraclia	-	-	-	-	-	1,0	1,0	1,0	-	-
UTA Găgăuzia	16,4	29,7	22,6	24,8	41,0	74,8	131,0	73,5	96,0	113,6

continuare

Regiuni de dezvoltare/ municipii, raioane	Cașcaval și brânză grase, tone					Lapte prins, iaurt, chefir, smântină și alte produse fermentate, tone				
	2011	2012	2013	2014	2015	2011	2012	2013	2014	2015
Total țară	2 087,1	2 113,3	2 435,2	2 427,0	2 468,9	27 314,3	29 143,8	30 215,7	31 541,7	32 658,9
Mun. Chișinău	17,1	8,0	28,2	18,3	40,7	7 250,0	8 278,0	9 044,0	10 550,0	10 628,2
Nord	1 969,9	2 013,0	2 300,1	2 288,7	2 307,8	19 233,0	19 875,8	20 213,5	20 146,2	21 217,0
mun. Bălți	47,4	45,9	46,0	55,5	50,4	8 577,8	9 052,3	8 874,1	8 608,1	8 470,2
Drochia	210,7	222,7	249,1	257,0	272,6	-	-	-	-	-
Edineț	2,6	-	-	-	-	1 142,0	937,0	447,0	252,0	435,8
Fălești	32,6	32,0	31,0	37,5	29,5	-	-	-	-	-
Florești	153,3	190,5	140,0	175,5	164,1	3 113,2	3 161,3	3 139,1	3 558,8	4 231,6
Rîșcani	525,0	373,8	485,4	477,2	335,9	1 501,0	1 593,4	1 715,0	1 497,2	1 674,3
Soroca	998,0	1 148,1	1 348,6	1 286,0	1 455,3	4 899,0	5 131,8	6 038,3	6 230,1	6 405,1
Centru	42,8	40,9	47,5	47,0	51,8	10,7	25,4	66,5	35,6	17,3
Orhei	42,8	40,9	47,5	47,0	51,8	10,7	12,8	17,2	14,5	17,3
Rezina	-	-	-	-	-	-	12,6	49,3	21,1	-
Sud	57,6	51,4	59,4	73,0	68,6	381,1	375,3	350,3	295,1	265,4
Cahul	57,6	51,4	59,4	73,0	68,6	381,1	375,3	350,3	295,1	265,4
UTA Găgăuzia	-	-	-	-	-	439,5	589,3	541,4	514,8	531,0

¹ Începând cu anul 2013 datele se prezintă conform noului Nomenclator de Produse și servicii Industriale PRODMOLD 2013

13. INDUSTRIE

continuare

Regiuni de dezvoltare/ municipii, raioane	Făină, tone					Crupe, grâșuri și aglomerate, tone				
	2011	2012	2013	2014	2015	2011	2012	2013	2014	2015
Total țară	118 176,9	101 879,9	117 852,2	118 379,7	113 204,2	4 842,7	3 562,9	4 400,6	4 693,9	5 742,1
Mun. Chișinău	7 193,7	6 414,9	7 102,7	8 256,8	6 530,5	1 076,5	822,5	1 850,0	1 321,2	1 553,7
Nord	50 190,5	39 693,7	40 014,9	42 940,8	41 599,9	2 688,2	2 370,6	2 154,3	2 792,7	3 276,5
mun. Bălți	14 836,1	7 007,2	7 494,3	7 507,4	1 776,2	1 361,1	1 485,0	1 323,4	1 766,5	1 605,2
Briceni	1 711,5	1 438,9	1 467,0	1 188,5	1 580,6	209,6	137,6	124,8	125,3	110,2
Dondușeni	968,1	1 017,2	887,0	516,0	321,0	-	-	-	-	-
Drochia	9 804,5	9 451,1	10 140,8	14 218,6	12 197,5	44,7	23,5	2,0	0,4	0,3
Edineț	4 484,5	4 826,4	7 449,8	8 382,3	5 097,7	-	-	-	-	-
Fălești	1 100,5	1 907,8	1 956,6	1 330,4	11 115,4	-	-	-	-	698,6
Florești	6 891,8	5 839,3	3 324,7	2 574,9	2 001,0	309,1	285,0	221,3	295,3	198,4
Glodeni	2 715,2	2 484,8	2 299,5	2 298,6	2 252,8	363,9	242,9	293,1	397,0	462,1
Ocnia	972,3	743,6	721,8	768,2	1 435,4	-	-	-	-	-
Rîșcani	1 386,8	892,3	769,8	1 122,9	1 022,5	229,5	156,0	123,0	126,5	116,7
Sîngerei	4 116,3	2 842,5	2 375,3	1 402,8	1 575,0	168,6	37,5	52,8	74,8	64,9
Soroca	1 202,9	1 242,6	1 128,3	1 630,2	1 224,8	1,7	4,9	13,9	6,9	20,1
Centru	21 232,4	21 290,6	29 190,0	24 585,0	27 473,1	608,3	111,7	283,6	515,1	762,0
Anenii Noi	1 962,5	1 575,4	1 371,1	1 285,1	1 284,4	555,9	111,7	46,8	24,1	5,0
Călărași	119,7	-	283,0	95,0	1,3	-	-	-	-	-
Criuleni	2 199,8	2 601,8	4 609,1	3 830,5	3 915,9	-	-	231,8	488,1	655,6
Dubăsari	830,7	663,0	732,3	910,3	746,7	-	-	-	-	-
Hîncești	2 351,1	4 971,3	10 563,4	6 824,7	8 548,9	-	-	-	-	-
Ialoveni	305,0	95,0	272,4	211,0	307,7	-	-	-	-	-
Nisporeni	160,8	210,5	236,3	284,2	288,3	-	-	-	-	-
Orhei	3 334,8	3 185,4	3 954,6	3 811,7	5 643,3	-	-	5,0	2,9	9,4
Rezina	1 199,3	809,7	947,9	731,8	420,1	-	-	-	-	-
Strășeni	148,1	125,2	242,7	124,8	60,0	-	-	-	-	-
Șoldănești	2 812,5	1 445,7	1 324,7	1 058,4	1 178,7	-	-	-	-	-
Telenești	3 176,7	2 939,3	2 930,8	2 969,1	3 018,6	-	-	-	-	-
Ungheni	2 631,4	2 668,3	1 721,7	2 448,4	2 059,2	52,4	-	-	-	92,0
Sud	13 349,2	12 195,6	16 716,8	13 923,8	12 396,7	37,3	41,6	7,6	9,3	20,4
Basarabesca	202,5	112,4	89,9	104,3	153,0	-	-	-	-	-
Cahul	3 043,4	3 151,2	4 371,7	3 175,5	1 408,5	-	-	-	-	-
Cantemir	853,0	745,5	897,3	1 029,4	1 227,2	-	-	-	-	-
Căușeni	3 349,1	2 984,8	3 635,6	2 173,6	2 541,7	27,0	19,0	5,0	2,0	19,0
Cimișlia	2 487,7	2 331,8	3 430,5	3 534,6	3 222,7	9,3	22,6	2,6	3,3	1,4
Leova	19,0	20,0	10,0	12,0	-	-	-	-	-	-
Ștefan Vodă	2 419,3	2 459,9	3 908,8	3 233,4	3 049,2	-	-	-	-	-
Taraclia	975,2	390,0	373,0	661,0	794,4	1,0	-	-	4,0	-
UTA Găgăuzia	26 211,1	22 285,1	24 827,8	28 673,3	25 204,0	432,4	216,5	105,1	55,6	129,5

¹ Începînd cu anul 2013 datele se prezintă conform noului Nomenclator de Produse și servicii Industriale PRODMOLD 2013

13. INDUSTRIE

continuare

Regiuni de dezvoltare/ municipii, raioane	Nutrețuri gata pentru hrana animalelor, tone					Pâine și produse de panificație, tone				
	2011	2012	2013	2014	2015	2011	2012	2013	2014	2015
Total țară	73 285,8	94 858,6	96 326,7	97 252,9	78 976,5	129 990,3	129 274,3	132 467,1	128 422,6	131 539,9
Mun. Chișinău	25 893,2	51 427,6	42 674,6	26 528,6	21 033,2	69 117,7	63 283,6	61 294,8	59 291,1	57 830,4
Nord	33 824,3	28 740,0	40 592,8	56 069,5	43 589,2	24 252,0	25 863,8	25 633,2	24 101,7	26 509,6
mun. Bălți	705,0	473,1	439,4	1 861,4	1 290,7	7 391,0	7 464,4	7 802,1	7 323,8	9 532,5
Briceni	-	-	-	-	-	240,5	631,7	590,7	472,6	494,6
Dondușeni	8 825,2	8 343,9	6 520,5	4 147,5	1 949,0	523,5	597,4	864,8	495,7	356,1
Drochia	7 157,0	6 522,0	10 524,2	7 793,4	2 711,7	4 754,6	6 191,5	5 840,2	5 943,0	6 165,8
Edineț	236,0	149,0	224,0	177,2	74,8	5 967,4	5 258,1	5 392,4	4 916,1	5 416,1
Fălești	268,0	1 367,9	1 486,0	1 742,6	1 336,9	714,6	790,8	623,5	795,0	694,2
Florești	9 842,0	8 198,0	18 653,5	31 182,0	22 785,0	1 208,0	1 345,5	1 263,7	1 193,5	1 037,9
Glodeni	750,4	179,4	197,0	182,7	149,4	608,1	587,1	537,3	297,3	286,1
Ocnîța	840,3	695,2	508,1	1 088,8	1 193,7	266,2	363,1	102,6	80,9	68,2
Rîșcani	1 873,2	2 178,6	1 452,5	1 260,8	8 413,8	487,7	449,2	392,8	380,5	304,1
Sîngerei	561,2	241,5	120,8	2 596,0	2 974,7	776,6	657,2	607,9	533,6	447,9
Soroca	2 766,0	391,4	466,8	4 037,1	709,5	1 313,8	1 527,8	1 615,2	1 669,7	1 706,1
Centru	10 265,6	12 759,1	8 805,0	8 963,1	7 293,1	20 691,8	21 991,6	23 351,6	25 126,8	26 584,2
Anenii Noi	987,7	4 063,6	250,1	277,8	226,6	1 695,9	1 712,8	1 684,9	1 838,2	1 588,2
Călărași	694,4	645,4	647,5	541,2	577,8	1 224,8	1 586,3	1 497,0	1 604,3	1 484,5
Criuleni	20,0	-	1 756,0	-	-	604,5	710,8	778,1	823,8	745,4
Dubăsari	-	-	-	-	-	737,4	659,2	498,7	614,8	484,0
Hîncești	3 105,7	2 586,7	867,5	2 221,2	2 369,3	3 097,2	2 692,5	1 903,4	1 384,0	1 601,0
Ialoveni	2,0	2,0	3,0	8,0	12,0	703,7	731,9	552,8	454,9	729,6
Nisporeni	-	-	-	-	-	1 208,8	1 168,5	1 130,0	1 088,0	1 193,4
Orhei	3 127,8	2 356,6	2 415,8	2 510,7	2 064,2	5 968,4	6 755,1	8 665,2	10 542,9	10 742,1
Rezina	-	-	-	-	-	19,4	214,3	112,9	120,1	169,0
Strășeni	-	74,4	1 011,7	1 012,7	760,4	1 647,3	1 898,0	2 222,5	2 422,0	2 227,6
Șoldănești	-	-	52,2	40,6	44,7	91,5	76,6	48,4	30,1	27,5
Telenești	2 323,5	3 007,5	1 775,2	2 328,4	1 007,5	1 100,9	1 419,1	1 974,2	1 940,1	3 479,0
Ungheni	4,5	22,9	26,0	22,5	230,6	2 592,0	2 366,5	2 283,5	2 263,6	2 112,9
Sud	2 469,0	1 137,9	3 552,5	4 332,3	5 993,5	13 240,8	15 775,2	19 737,1	18 159,2	18 354,6
Basarabesca	19,0	-	-	-	-	194,1	142,7	110,7	118,4	103,0
Cahul	706,2	16,3	682,7	595,7	597,0	4 485,6	4 398,5	3 998,9	3 623,1	3 122,6
Cantemir	787,0	505,0	762,0	782,0	676,0	357,7	468,7	481,2	318,6	350,7
Căușeni	361,8	260,6	237,7	259,3	261,3	1 780,9	1 850,0	1 623,7	1 527,0	1 476,7
Cimișlia	-	-	1 472,1	2 170,8	4 077,9	838,5	852,9	779,9	692,7	800,6
Leova	38,0	22,0	8,0	10,0	-	462,3	395,9	357,0	422,4	229,7
Ștefan Vodă	-	-	-	-	-	234,4	202,4	272,7	337,8	321,7
Taraclia	557,0	334,0	390,0	514,5	381,3	4 887,3	7 464,1	12 113,0	11 119,2	11 949,6
UTA Găgăuzia	833,7	794,0	701,8	1 359,4	1 067,5	2 688,0	2 360,1	2 450,4	1 743,8	2 261,1

¹ Începînd cu anul 2013 datele se prezintă conform noului Nomenclator de Produse și servicii Industriale PRODMOLD 2013

13. INDUSTRIE

continuare

Regiuni de dezvoltare/ municipii, raioane	Produse de cofetărie, tone					Paste făinoase, tone				
	2011	2012	2013	2014	2015	2011	2012	2013	2014	2015
Total țară	41 385,7	42 912,5	47 251,3	47 689,8	47 586,8	6 467,6	5 555,8	6 250,2	5 564,2	5 704,4
Mun. Chișinău	36 567,3	37 602,6	41 515,8	42 020,4	41 934,7	4 417,9	3 498,8	4 030,9	4 044,5	4 117,1
Nord	1 964,4	2 057,7	2 328,7	2 534,8	2 331,5	26,7	4,5	-	-	-
mun. Bălți	1 050,9	1 170,2	1 379,1	1 361,9	1 197,0	-	-	-	-	-
Briceni	3,0	3,2	2,6	2,6	3,0	-	-	-	-	-
Dondușeni	1,3	1,5	1,8	1,8	1,9	-	-	-	-	-
Drochia	90,1	117,9	128,3	130,0	125,4	26,7	4,5	-	-	-
Edineț	219,0	161,4	162,4	200,8	140,9	-	-	-	-	-
Fălești	9,1	10,0	11,5	21,1	27,3	-	-	-	-	-
Florești	0,2	0,4	0,1	1,1	0,5	-	-	-	-	-
Glodeni	410,4	459,1	558,1	729,2	751,5	-	-	-	-	-
Ocnia	9,4	10,8	11,4	12,1	10,9	-	-	-	-	-
Rîșcani	20,9	24,3	21,2	17,7	15,5	-	-	-	-	-
Sîngerei	104,3	59,9	1,7	3,8	3,2	-	-	-	-	-
Soroca	45,8	39,0	50,5	52,7	54,4	-	-	-	-	-
Centru	1 295,7	1 585,8	1 557,4	1 473,0	1 626,2	1 849,9	1 878,3	2 106,1	1 345,4	1 428,6
Anenii Noi	31,4	38,9	35,0	26,7	44,4	-	-	-	-	-
Călărași	37,4	34,7	69,1	44,8	52,6	-	-	-	-	-
Criuleni	-	0,1	2,1	32,5	33,8	-	-	-	-	-
Dubăsari	-	8,9	8,3	8,6	9,6	-	-	-	-	-
Hîncești	109,4	57,8	32,8	33,1	28,6	1 498,9	1 576,4	1 821,7	1 109,5	1 263,4
Ialoveni	-	-	-	26,1	40,4	337,7	301,9	284,4	235,9	165,2
Nisporeni	1,1	1,5	2,0	2,2	2,0	-	-	-	-	-
Orhei	981,7	1 260,4	1 182,0	989,6	1 031,2	13,3	-	-	-	-
Rezina	2,2	5,1	4,4	4,5	4,9	-	-	-	-	-
Strășeni	83,5	99,8	110,3	120,0	119,8	-	-	-	-	-
Telenești	20,2	33,7	58,5	64,5	88,7	-	-	-	-	-
Ungheni	28,8	44,9	52,9	120,4	170,2	-	-	-	-	-
Sud	1 494,5	1 625,1	1 804,0	1 623,5	1 651,2	8,5	22,7	55,1	57,5	67,7
Basarabasca	-	0,2	0,3	0,4	0,4	-	-	-	-	-
Cahul	1 203,6	1 275,4	1 293,7	1 102,1	1 078,4	-	-	-	-	-
Cantemir	-	-	0,5	0,8	1,7	-	-	-	-	-
Căușeni	122,8	147,8	48,2	53,5	62,1	-	-	-	-	-
Cimișlia	31,6	24,8	24,0	20,1	24,7	-	-	-	-	-
Leova	13,5	17,4	31,9	57,8	16,9	-	-	-	-	-
Ștefan Vodă	7,1	11,3	12,5	16,4	17,6	8,5	22,7	55,1	57,5	67,7
Taraclia	115,9	148,2	392,9	372,4	449,4	-	-	-	-	-
UTA Găgăuzia	63,8	41,3	45,4	38,1	43,2	164,6	151,5	58,1	116,8	91,0

¹ Începînd cu anul 2013 datele se prezintă conform noului Nomenclator de Produse și servicii Industriale PRODMOLD 2013

13. INDUSTRIE

continuare

Regiuni de dezvoltare/ municipii, raioane	Divin, mii l 100% alcool					Vodcă, mii l 100% alcool				
	2011	2012	2013	2014	2015	2011	2012	2013	2014	2015
Total țară	2 395,3	3 084,1	3 450,8	2 761,9	2 186,4	1 967,1	2 601,3	3 380,0	3 264,3	2 736,8
Mun. Chișinău	812,2	807,6	998,8	1 070,2	1 268,1	1 735,1	2 463,5	3 214,0	3 056,0	2 593,0
Nord	342,8	297,2	168,8	90,4	77,9	154,4	93,8	86,8	79,7	62,6
mun. Bălți	342,8	297,2	165,6	79,4	66,7	118,4	73,3	-	-	-
Fălești	-	-	3,2	11,0	11,2	-	-	-	-	0,6
Sîngerei	-	-	-	-	-	36,0	20,5	86,8	79,7	62,0
Centru	359,9	650,0	730,1	618,6	690,5	45,2	44,0	78,0	47,2	28,2
Anenii Noi	1,6	1,9	0,5	-	-	-	-	14,4	-	-
Călărași	116,2	174,4	313,6	342,5	418,1	-	-	-	-	-
Ialoveni	111,0	312,2	246,0	162,7	174,9	45,2	44,0	63,6	47,2	28,2
Strășeni	115,9	157,1	164,4	103,4	80,6	-	-	-	-	-
Ungheni	15,2	4,4	5,6	10,0	16,9	-	-	-	-	-
Sud	857,4	1 299,5	936,2	970,7	51,1	28,9	-	1,2	81,4	53,0
Cahul	-	-	-	-	-	-	-	-	-	9,1
Taraclia	857,4	1 299,5	936,2	970,7	51,1	28,9	-	1,2	81,4	43,9
UTA Găgăuzia	23,0	29,8	616,9	12,0	98,8	3,5	-	-	-	-

continuare

Regiuni de dezvoltare/ municipii, raioane	Vin spumant, mii dal					Vinuri naturale din struguri, mii dal				
	2011	2012	2013	2014	2015	2011	2012	2013	2014	2015
Total țară	686,4	653,9	595,5	514,0	502,3	12 462,7	14 056,2	15 303,6	13 909,6	13 448,3
Mun. Chișinău	543,5	534,8	471,9	384,7	370,2	3 955,4	3 738,7	3 701,7	2 019,2	2 834,1
Nord	-	-	-	-	-	320,7	502,1	574,3	423,5	539,4
mun. Bălți	-	-	-	-	-	65,3	61,2	-	-	-
Fălești	-	-	-	-	-	212,8	377,1	503,2	392,3	496,9
Sîngerei	-	-	-	-	-	42,6	63,8	71,1	31,2	42,5
Centru	96,6	58,0	93,3	104,6	121,4	2 289,9	3 963,8	3 466,6	4 174,2	2 180,8
Anenii Noi	-	-	-	-	-	108,8	126,6	41,6	77,8	64,2
Călărași	-	-	-	0,6	17,8	747,3	1 451,3	88,3	84,5	190,3
Criuleni	-	-	-	-	-	-	7,8	2,6	-	-
Hîncești	4,8	1,0	0,9	-	4,4	197,8	648,9	399,8	261,9	326,6
Ialoveni	31,6	23,4	42,7	49,8	57,8	352,2	342,5	705,8	511,1	337,8
Nisporeni	57,6	32,6	49,7	41,4	36,8	150,2	435,4	1 017,4	2 284,7	538,7
Orhei	2,6	1,0	-	2,4	-	284,1	356,3	373,4	229,7	205,7
Strășeni	-	-	-	10,4	4,6	368,8	476,8	752,7	720,0	511,2
Telenești	-	-	-	-	-	1,2	-	-	-	-
Ungheni	-	-	-	-	-	79,5	118,2	85,0	4,5	6,3
Sud	-	-	-	-	-	2 503,3	3 098,2	4 821,7	4 799,2	5 613,2
Basarabeasca	-	-	-	-	-	14,7	11,1	15,7	30,8	62,2
Cahul	-	-	-	-	-	943,2	1 160,9	1 447,5	1 782,8	1 609,7
Cantemir	-	-	-	-	-	562,9	571,6	2 080,0	1 883,4	2 346,7
Căușeni	-	-	-	-	-	319,6	318,8	371,6	651,2	583,5
Cimișlia	-	-	-	-	-	244,9	554,3	558,0	236,3	645,7
Leova	-	-	-	-	-	172,1	258,5	138,2	26,1	106,8
Ștefan Vodă	-	-	-	-	-	122,5	169,6	164,6	133,2	238,0
Taraclia	-	-	-	-	-	123,4	53,4	46,1	55,4	20,6
UTA Găgăuzia	46,3	61,1	30,3	24,7	10,7	3 393,4	2 753,4	2 739,3	2 493,5	2 280,8

¹ Începînd cu anul 2013 datele se prezintă conform noului Nomenclator de Produse și servicii Industriale PRODMOLD 2013

13. INDUSTRIE

Harta 14.1. Producția cărnii, inclusiv carne de pasăre, în anul 2015

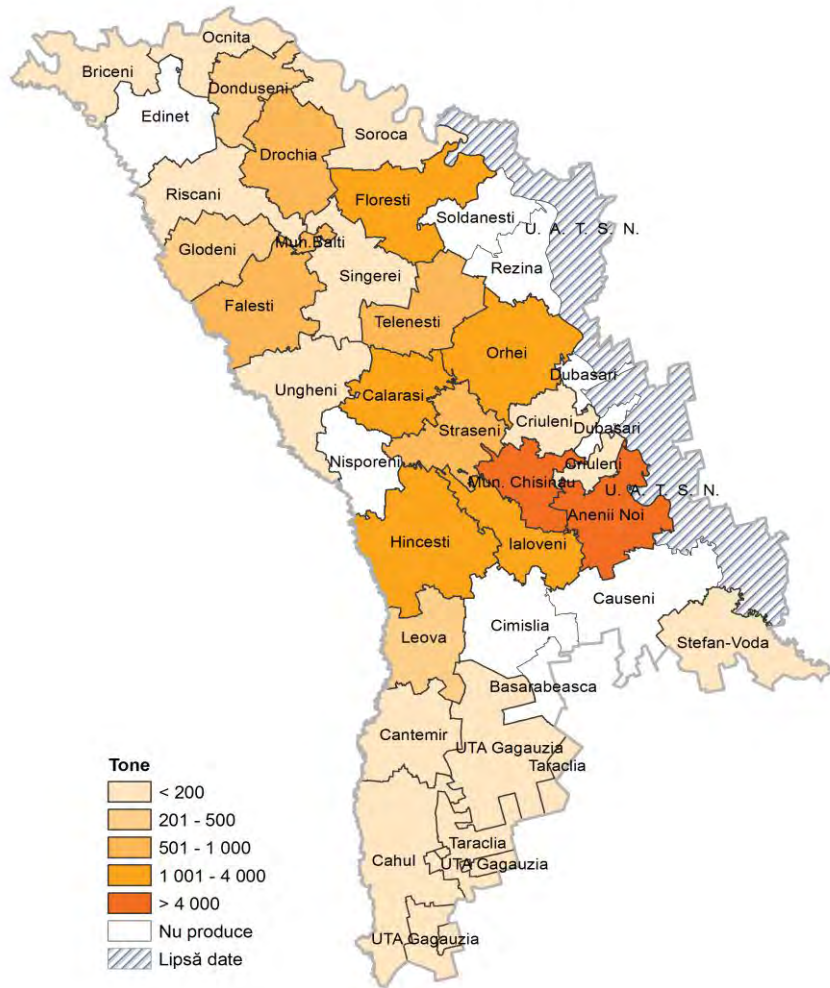

Harta 14.2. Producția vinurilor naturale din struguri, în anul 2015

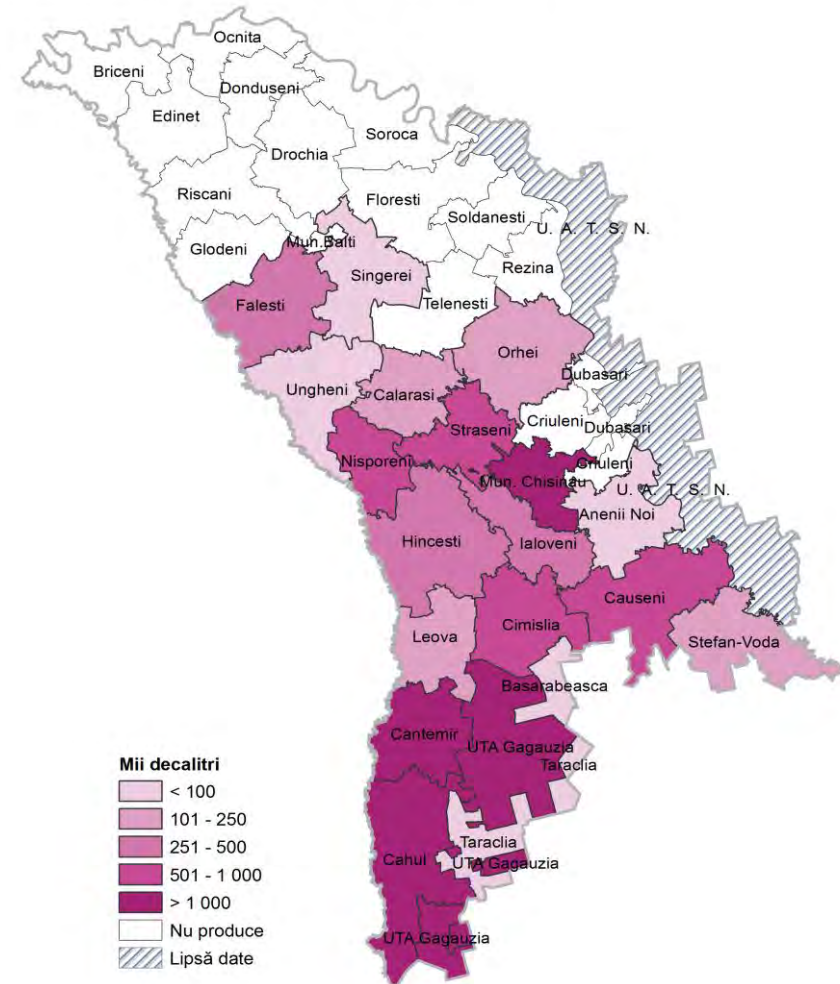

13. INDUSTRIE

Harta 14.3. Producția laptelui prins, iaurtului, chefirului, smântinii, în anul 2015

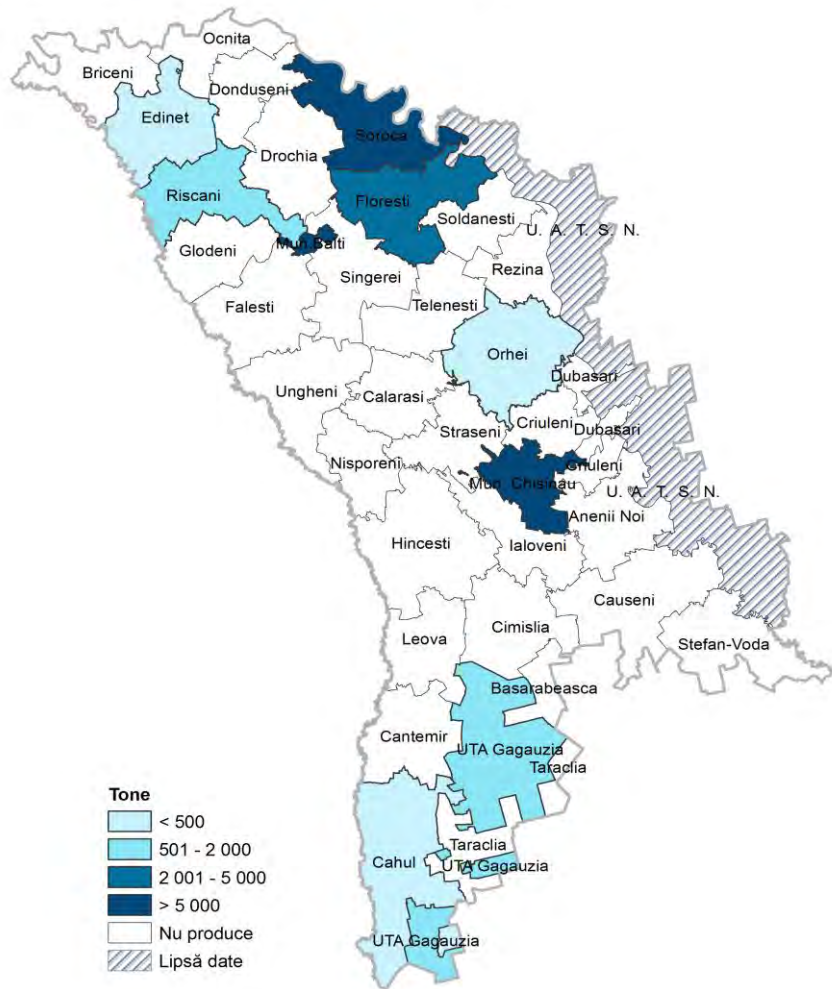

Harta 14.4. Producția pâinii și produselor de panificație, în anul 2015

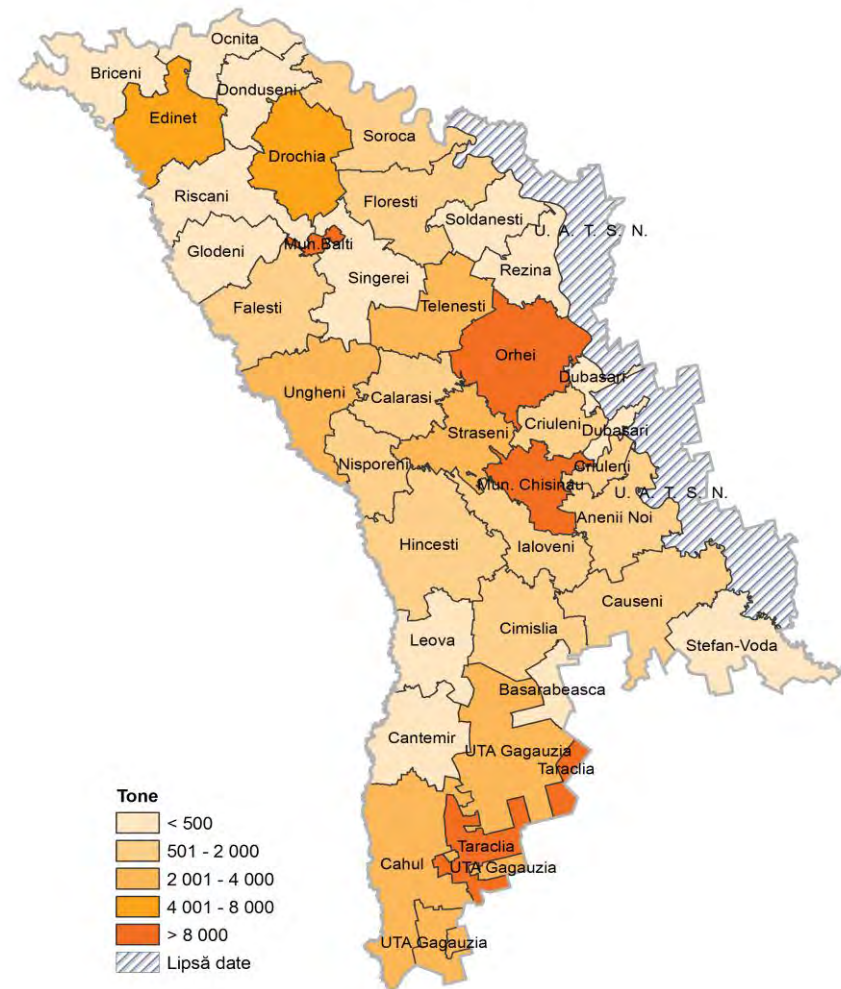

15. AGRICULTURĂ

Precizări metodologice

Informația privind suprafața însămînțată, recolta globală și roada medie a culturilor agricole, suprafața totală și pe rod a plantațiilor multianuale, recolta globală și roada medie a fructelor, pomușoarelor, nucilor și strugurilor în profil teritorial este prezentată pe întreprinderile agricole și gospodăriile țărănești (de fermier) mari (cu suprafața terenurilor agricole de 10 ha și peste). Informația în cauză se colectează de organele statistice prin metoda cercetării exhaustive a acestei categorii de producători.

Suprafața însămînțată – terenul arabil însămînțat cu culturi agricole. Suprafața însămînțată cuprinde 4 grupe mari de culturi agricole:

1. Culturi cerealiere și leguminoase;
2. Culturi tehnice;
3. Cartofi, legume și culturi bostănoase alimentare;
4. Plante de nutreț.

Plantații fructifere – terenurile agricole plantate cu livezi (sămînțoase și sîmburoase), nuciferi (nuc, alune, migdal, etc.) și arbuști fructiferi (zmeură, căpșună, coacăză, agriș, etc.).

Vii – plantațiile de viță de vie, indiferent de vîrstă, soi și destinație.

Recolta globală constituie volumul producției vegetale obținut de pe toate suprafețele culturilor agricole/ plantațiilor multianuale (pe culturi aparte și grupe de culturi) în expresie naturală.

Roda medie a culturilor agricole/plantațiilor multianuale constituie nivelul mediu de producție în expresie naturală obținută pe o unitate de suprafață de teren recoltat / suprafață pe rod (chintale la 1 hectar).

Recolta globală și roada medie la hectar a culturilor cerealiere și leguminoase, floarei soarelui și sfeclei de zahăr este prezentată în masă după finisare, **a tutunului** – în masa frunzelor uscate, iar celelalte culturi – în masa inițial înregistrată.

Informația privind efectivele de animale în profil teritorial este prezentată pe gospodăriile de toate categoriile: pe întreprinderile agricole, pe gospodăriile țărănești (de fermier), care au la balanța animale (ferme) și gospodăriile populației.

Informația privind producția (creșterea) vitelor și păsărilor, vînzarea pentru sacrificare în masă vie, productivitatea vitelor și păsărilor, producția laptelui, ouălor și lînii este prezentată pe întreprinderile agricole și gospodăriile țărănești (de fermier), care au la balanță animale (ferme).

Producția (creșterea) vitelor și păsărilor – este suma masei vie a produșilor obținuți, sporului în masă obținut la creștere și îngrășare minus masa vitelor pierite. Volumul producției de creștere a animalelor se calculează pe tipurile de bază a animalelor productive.

Producția (vînzarea) vitelor și păsărilor pentru sacrificare în masă vie include masa vie a animalelor și păsărilor de toate tipurile pentru sacrificare. Masa vie a animalelor și păsărilor pentru sacrificare include masa vie a vitelor vîndute organizațiilor de achiziții, alte vînzări pentru sacrificare, precum și vitele sacrificate în gospodăria proprie.

15. AGRICULTURĂ

Producția laptelui – cantitatea de lapte muls de la o vacă, oaie, capră indiferent de faptul dacă acesta a fost vândut sau o parte din el a fost folosit în gospodăriile pentru alăptarea vițeilor și purceilor.

Producția ouălor – toată cantitatea de ouă strânsă într-un an de la toate tipurile de păsări, inclusiv ouăle care au fost folosite pentru reproducerea păsărilor (incubarea).

Producția lînii include toată lîna de oaie. Producția de lînă este indicată în greutate fizică (greutatea lînii nespălate) nemijlocit după tunsul oilor.

Producția medie de lapte pe o vacă – volumul de lapte de vacă pe o vacă, obținut în anul de raport .

Producția medie de ouă pe o găină ouătoare – raportul dintre numărul de ouă colectat și numărul mediu de găini ouătoare în anul de raport.

15. AGRICULTURĂ

FITOTEHNIE

15.1. Suprafețele însămînțate cu principalele grupe de culturi agricole în întreprinderile agricole și gospodăriile țărănești (de fermier) cu suprafața terenurilor agricole de 10 hectare și peste

hectare

Regiuni de dezvoltare/ municipii, raioane	Suprafața însămînțată – total		din care:							
			Culturi cerealiere și leguminoase pentru boabe		Culturi tehnice		Cartofi, legume și culturi bostănoase alimentare		Plante de nutreț	
	2014	2015	2014	2015	2014	2015	2014	2015	2014	2015
Total țară	872 252	881 226	487 357	504 330	359 987	353 821	9 779	7 382	15 125	15 690
Mun. Chișinău	3 745	3 716	2 109	2 355	1 232	1 112	19	14	385	235
Nord	376 019	378 785	179 564	182 646	184 350	185 955	6 961	4 970	5 142	5 213
mun. Bălți	1 128	1 105	665	591	431	513	-	1	32	-
Briceni	20 777	19 611	6 667	6 670	11 669	11 047	2 237	1 866	203	28
Dondușeni	24 629	24 646	12 078	11 691	12 233	12 495	97	75	221	385
Drochia	50 912	50 981	22 519	24 783	27 544	25 399	176	117	673	682
Edineț	34 219	34 435	12 834	12 998	19 534	20 103	1 283	963	567	372
Fălești	34 749	35 583	19 877	20 162	14 486	14 885	24	23	362	513
Florești	49 445	51 081	27 547	31 155	21 174	19 277	378	77	346	572
Glodeni	28 034	28 610	13 256	13 669	13 655	13 959	123	71	1 000	910
Ocnița	21 424	21 460	8 283	7 644	11 775	12 511	962	816	404	489
Rîșcani	40 892	40 777	19 153	17 587	20 779	22 447	223	112	737	631
Sîngerei	34 099	34 377	19 828	18 251	13 592	15 510	170	102	509	514
Soroca	35 711	36 119	16 857	17 445	17 478	17 809	1 288	748	88	117
Centru	179 613	177 937	107 004	112 764	66 900	59 158	1 983	1 582	3 725	4 431
Anenii Noi	23 095	24 312	13 374	17 168	8 723	5 976	305	287	693	880
Călărași	1 220	1 117	495	428	202	189	91	31	431	469
Criuleni	16 003	15 803	8 884	10 379	6 408	4 743	474	402	237	279
Dubăsari	8 227	5 220	6 097	2 986	1 833	1 986	257	206	40	42
Hîncești	20 357	21 045	13 127	13 337	6 699	6 693	22	28	509	987
Ialoveni	6 668	6 664	4 677	4 876	1 565	1 362	158	153	268	273
Nisporeni	1 272	997	898	637	363	344	4	4	7	12
Orhei	21 356	21 209	12 984	12 647	7 638	7 590	242	243	492	728
Rezina	21 138	20 821	11 398	13 859	9 532	6 842	31	17	177	103
Strășeni	2 014	1 874	1 434	1 212	483	606	56	26	41	30
Șoldănești	21 254	21 483	11 499	11 708	9 639	9 593	4	9	112	173
Telenești	15 679	15 796	9 406	10 073	5 749	5 248	86	111	438	364
Ungheni	21 330	21 596	12 731	13 454	8 066	7 986	253	65	280	91
Sud	234 883	242 333	148 666	156 334	81 857	81 825	644	647	3 716	3 527
Basarabesca	8 173	8 449	4 538	5 556	3 506	2 820	50	60	79	13
Cahul	42 865	46 457	27 227	30 194	14 171	14 854	65	69	1 402	1 340
Cantemir	25 919	26 313	15 916	16 014	9 447	9 677	68	40	488	582
Căușeni	37 704	38 532	24 652	25 247	12 815	13 049	105	81	132	155
Cimișlia	28 570	29 673	18 379	18 872	10 099	10 685	3	7	89	109
Leova	19 848	21 253	11 423	12 787	8 246	8 221	47	107	132	138
Ștefan Vodă	41 698	42 075	27 500	29 487	13 360	11 764	305	269	533	555
Taraclia	30 106	29 581	19 031	18 177	10 213	10 755	1	14	861	635
UTA Găgăuzia	77 992	78 455	50 014	50 231	25 648	25 771	173	169	2 157	2 284

15. AGRICULTURĂ

15.2. Suprafețele plantațiilor multianuale în întreprinderile agricole și gospodăriile țărănești (de fermier) cu suprafața terenurilor agricole de 10 hectare și peste

hectare

Regiuni de dezvoltare/ municipii, raioane	Plantații fructifere – total				Vii			
	total		din care pe rod		total		din care pe rod	
	2014	2015	2014	2015	2014	2015	2014	2015
Total țară	64 262	63 803	46 654	45 916	31 899	30 490	27 638	26 323
Mun. Chișinău	605	625	535	470	979	751	849	733
Nord	26 312	25 916	20 296	19 397	385	358	293	240
mun. Bălți	127	123	91	87	-	-	-	-
Briceni	3 896	3 847	2 513	2 703	-	-	-	-
Dondușeni	2 755	2 575	2 374	2 175	3	2	2	2
Drochia	1 307	1 139	886	755	17	17	-	12
Edineț	1 617	2 024	1 264	1 333	-	-	-	-
Fălești	1 426	1 305	1 008	711	59	55	59	53
Florești	2 670	2 886	2 595	2 394	101	98	101	98
Glodeni	1 615	1 465	1 322	1 376	21	21	21	21
Ocnîța	2 664	2 452	2 162	2 103	-	-	-	-
Rîșcani	2 009	1 888	1 958	1 625	6	6	6	6
Sîngerei	1 942	1 733	1 472	1 084	162	145	104	48
Soroca	4 284	4 479	2 651	3 051	16	14	-	-
Centru	17 333	17 121	10 163	10 162	8 077	7 744	6 687	6 437
Anenii Noi	3 182	3 209	1 049	1 088	2 093	1 969	1 699	1 549
Călărași	554	536	349	402	981	950	677	619
Criuleni	1 992	1 937	979	915	522	518	424	457
Dubăsari	602	561	459	432	82	46	52	37
Hîncești	1 126	1 080	737	813	1 331	1 263	1 266	1 236
Ialoveni	218	227	69	148	571	542	387	332
Nisporeni	344	426	195	254	191	188	169	177
Orhei	2 825	2 494	1 776	1 601	714	645	558	567
Rezina	1 234	1 262	1 038	983	24	21	24	21
Strășeni	891	898	695	691	997	1 021	993	1 000
Șoldănești	1 798	1 762	1 230	1 297	18	18	18	18
Telenești	1 144	1 269	591	527	328	315	206	191
Ungheni	1 423	1 460	996	1 011	225	248	214	233
Sud	9 408	9 401	6 530	6 486	18 558	17 735	16 408	15 406
Basarabeasca	281	342	165	211	715	798	676	727
Cahul	1 512	1 567	1 233	1 096	4 791	4 672	3 923	4 031
Cantemir	1 454	1 221	1 331	1 129	2 472	2 451	2 385	2 339
Căușeni	1 342	1 247	641	695	1 576	1 503	1 366	1 363
Cimișlia	620	434	474	247	1 706	1 608	1 464	1 039
Leova	1 275	1 255	799	813	1 228	1 206	1 086	1 114
Ștefan Vodă	2 329	2 530	1 322	1 544	2 114	2 089	1 675	1 661
Taraclia	595	805	565	751	3 956	3 408	3 833	3 132
UTA Găgăuzia	2 604	2 740	1 130	1 401	3 900	3 902	3 401	3 507

15. AGRICULTURĂ

15.3. Recolta globală pe principalele culturi agricole în întreprinderile agricole și gospodăriile țărănești (de fermier) cu suprafața terenurilor agricole de 10 hectare și peste

tone

Regiuni de dezvoltare/ municipii, raioane	Cereale și leguminoase boabe (cu excepția porumbului) ¹		din care:				Porumb pentru boabe	
	2014	2015	Grâu – total ¹		Orz – total ¹		2014	2015
			2014	2015	2014	2015		
Total țară	1 107 332	943 214	911 858	787 784	173 080	141 917	536 777	311 074
Mun. Chișinău	3 578	3 048	2 472	2 164	1 072	664	606	847
Nord	465 570	364 295	398 634	311 855	58 862	48 243	271 608	110 874
mun. Bălți	1 543	943	1 338	742	206	194	207	121
Briceni	20 677	17 986	18 960	16 267	1 629	1 657	6 240	5 120
Dondușeni	33 916	27 733	29 076	23 261	4 803	3 743	28 852	8 926
Drochia	65 875	53 431	56 579	43 946	8 869	9 293	32 242	9 688
Edineț	36 160	28 756	31 536	24 389	4 528	3 886	23 007	10 667
Fălești	55 207	44 116	49 544	39 999	5 095	3 928	22 952	10 892
Florești	69 248	54 749	59 096	46 795	8 024	6 950	42 023	18 886
Glodeni	30 054	23 501	26 189	19 559	3 380	3 530	25 980	12 091
Ocnița	24 602	19 109	18 951	16 329	5 494	2 738	11 707	5 038
Rîșcani	43 614	31 203	36 323	26 375	6 058	4 450	31 846	10 865
Singerei	38 244	26 601	32 177	22 887	5 486	3 534	23 775	9 808
Soroca	46 430	36 167	38 865	31 306	5 290	4 340	22 777	8 772
Centru	205 459	179 495	176 124	159 022	26 566	19 006	110 610	82 275
Anenii Noi	25 410	34 041	20 714	30 251	4 051	3 500	9 888	14 309
Călărași	622	405	507	361	116	44	249	174
Criuleni	15 589	21 114	13 517	19 896	1 988	1 186	8 484	7 769
Dubăsari	9 670	5 079	8 284	4 384	1 129	559	2 518	1 828
Hîncești	23 429	16 655	19 735	14 564	3 624	2 055	12 959	11 203
Ialoveni	6 541	5 024	4 447	3 851	2 093	1 131	5 561	8 061
Nisporeni	752	219	643	165	108	55	488	741
Orhei	27 108	19 453	21 557	15 408	4 841	3 602	8 887	4 752
Rezina	21 690	17 986	19 449	16 677	2 103	1 189	7 303	7 356
Strășeni	1 666	1 065	1 091	899	406	147	2 023	1 152
Șoldănești	24 539	21 065	21 838	17 397	2 590	3 527	23 643	7 126
Telenești	18 725	13 843	15 873	12 285	2 435	1 363	5 039	2 720
Ungheni	29 718	23 546	28 469	22 884	1 082	648	23 568	15 084
Sud	318 124	294 208	248 348	237 127	61 641	51 502	130 752	99 573
Basarabeasca	11 011	12 138	9 288	10 348	1 715	1 790	373	546
Cahul	57 049	49 523	41 720	37 734	13 508	10 404	27 501	22 302
Cantemir	29 980	25 218	21 294	18 105	7 077	5 947	22 986	17 735
Căușeni	47 872	47 440	39 012	41 181	8 480	5 840	17 056	13 959
Cimișlia	41 181	36 557	32 495	29 567	8 337	6 894	8 283	5 176
Leova	23 934	19 773	19 534	16 425	3 896	2 727	20 258	13 994
Ștefan Vodă	61 695	67 469	52 580	58 007	8 465	8 873	20 431	13 591
Taraclia	45 402	36 090	32 425	25 760	10 163	9 027	13 864	12 270
UTA Găgăuzia	114 601	102 168	86 280	77 616	24 939	22 502	23 201	17 505

¹ În masă după finisare

15. AGRICULTURĂ

continuare

Regiuni de dezvoltare/ municipii, raioane	Floarea soarelui ¹		Sfeclă de zahăr ¹		Tutun		Legume de câmp	
	2014	2015	2014	2015	2014	2015	2014	2015
Total țară	464 353	404 827	1 344 882	531 339	1 292	1 119	60 605	39 287
Mun. Chișinău	1 380	864	-	-	-	-	70	48
Nord	213 393	160 280	1 315 406	519 007	245	365	38 586	22 530
mun. Bălți	422	394	-	2 946	-	-	-	-
Briceni	8 410	5 117	20 810	3 174	-	-	11 421	9 620
Dondușeni	9 877	7 251	232 574	84 011	-	-	644	335
Drochia	31 464	20 624	343 064	99 880	-	-	459	479
Edineț	20 569	15 103	78 080	41 527	3	-	5 347	3 013
Fălești	20 142	17 758	114 244	50 809	-	-	37	17
Florești	30 815	19 577	158 243	53 648	-	-	1 422	154
Glodeni	17 698	14 018	81 555	43 863	-	146	964	475
Ocniața	11 064	10 536	61 782	22 925	-	-	4 384	857
Rîșcani	21 439	16 970	92 743	49 192	43	11	1 801	1 089
Sîngerei	20 171	15 349	21 843	26 738	199	208	1 382	928
Soroca	21 322	17 583	110 468	40 294	-	-	10 725	5 563
Centru	91 614	71 788	29 476	12 332	513	447	13 764	9 799
Anenii Noi	9 247	8 458	-	-	-	-	3 723	2 388
Călărași	175	128	-	-	-	-	1 057	224
Criuleni	8 794	7 608	-	-	-	4	785	754
Dubăsari	2 416	2 749	-	-	137	140	2 879	2 876
Hîncești	9 755	8 422	-	-	-	-	126	76
Ialoveni	2 394	2 573	-	-	-	-	698	370
Nisporeni	280	391	-	-	-	-	5	11
Orhei	10 440	8 599	-	-	317	284	957	249
Rezina	9 896	5 007	-	-	36	16	195	33
Strășeni	706	643	-	-	-	-	452	195
Șoldănești	15 566	9 918	-	-	-	2	12	66
Telenești	7 999	5 616	3 782	461	23	1	1 151	1 438
Ungheni	13 946	11 676	25 694	11 871	-	-	1 724	1 119
Sud	121 413	130 782	-	-	167	55	7 998	6 803
Basarabeasca	3 142	3 683	-	-	-	-	1 470	1 688
Cahul	21 248	23 274	-	-	-	-	873	748
Cantemir	13 735	16 939	-	-	-	-	517	71
Căușeni	17 741	18 044	-	-	20	24	1 234	542
Cimișlia	16 036	15 949	-	-	-	-	-	-
Leova	14 171	14 591	-	-	114	-	129	169
Ștefan Vodă	20 289	20 989	-	-	-	-	3 775	3 585
Taraclia	15 051	17 313	-	-	33	31	-	-
UTA Găgăuzia	36 553	41 113	-	-	367	252	187	107

¹ În masă după finisare

15. AGRICULTURĂ

15.4. Rosta medie la 1 hectar pe principalele culturi agricole în întreprinderile agricole și gospodăriile țărănești (de fermier) cu suprafața terenurilor agricole de 10 hectare și peste

chintale

Regiuni de dezvoltare/ municipii, raioane	Cereale și leguminoase boabe (cu excepția porumbului) ¹		din care:				Porumb pentru boabe	
	2014	2015	Grâu ¹		Orz ¹		2014	2015
			2014	2015	2014	2015		
Total țară	31,0	26,6	33,0	27,7	24,2	22,9	42,6	21,6
Mun. Chișinău	22,1	19,2	23,5	21,2	20,3	15,5	14,9	14,9
Nord	35,4	28,9	36,9	29,8	29,1	25,6	57,0	20,3
mun. Bălți	25,5	18,9	25,0	18,7	29,0	23,7	35,1	13,1
Briceni	36,7	36,8	37,8	37,5	28,7	33,7	60,8	28,9
Dondușeni	39,6	33,8	42,0	35,0	29,4	29,6	84,1	25,7
Drochia	37,3	27,7	37,9	27,5	35,0	29,2	66,9	18,8
Edineț	38,5	32,4	40,4	33,3	30,3	27,6	67,2	26,2
Fălești	35,9	29,4	37,2	30,2	26,7	24,0	50,9	21,3
Florești	35,9	28,2	37,8	29,6	28,9	23,9	51,5	16,5
Glodeni	34,0	27,8	35,9	29,2	26,0	26,9	58,7	24,4
Ocnia	38,2	34,2	39,8	35,2	34,4	29,9	65,2	24,6
Rîșcani	32,7	26,8	33,8	27,6	28,0	24,0	54,9	18,9
Sîngerei	28,5	22,1	30,1	23,7	23,1	16,4	37,3	16,6
Soroca	35,9	29,4	37,0	30,1	29,3	27,0	59,9	18,1
Centru	28,4	24,7	29,8	25,7	22,2	19,5	33,8	21,7
Anenii Noi	28,2	27,4	30,6	29,8	20,9	16,9	23,4	30,6
Călărași	18,0	15,2	19,1	16,1	14,5	10,5	20,3	11,8
Criuleni	30,2	31,8	30,5	32,9	31,7	20,8	23,0	20,8
Dubăsari	21,3	26,6	22,0	28,0	16,7	20,8	23,5	17,0
Hîncești	25,8	20,6	27,3	20,9	20,1	19,2	33,2	21,5
Ialoveni	25,9	23,8	27,7	24,7	22,8	21,3	25,9	29,6
Nisporeni	14,7	13,0	14,3	13,4	18,7	11,9	19,0	15,8
Orhei	27,8	21,0	28,5	21,3	25,4	21,4	30,2	15,5
Rezina	25,9	21,1	27,2	21,6	19,2	16,1	30,5	15,4
Strășeni	19,1	14,6	21,6	16,2	14,5	9,0	33,9	22,5
Șoldănești	35,7	28,9	36,1	29,3	32,7	30,2	51,5	17,6
Telenești	25,3	18,5	27,1	19,5	19,3	13,7	25,3	11,5
Ungheni	37,4	30,1	38,6	30,8	21,2	17,2	49,3	28,9
Sud	28,9	25,9	31,1	27,1	22,8	22,5	35,5	23,9
Basarabeasca	26,3	23,8	27,7	24,9	20,9	19,0	13,2	12,9
Cahul	27,8	24,8	31,1	26,6	21,7	21,3	41,9	22,0
Cantemir	29,0	26,6	34,1	29,9	20,5	21,9	42,7	27,5
Căușeni	25,9	25,2	26,6	26,3	23,5	20,0	29,1	22,3
Cimișlia	26,8	23,3	28,4	24,1	22,1	20,5	29,2	17,7
Leova	32,3	26,9	35,4	30,0	24,0	19,2	50,5	26,2
Ștefan Vodă	31,3	27,8	32,8	28,1	25,4	27,0	28,3	27,7
Taraclia	32,1	27,8	35,7	28,2	23,9	26,5	29,7	23,7
UTA Găgăuzia	27,7	25,1	30,4	26,2	21,3	22,3	27,9	19,1

¹ În masă după finisare

15. AGRICULTURĂ

continuare

Regiuni de dezvoltare/ municipii, raioane	Floarea soarelui ¹		Sfeciă de zahăr ¹		Tutun		Legume de câmp	
	2014	2015	2014	2015	2014	2015	2014	2015
Total țară	18,4	15,5	501,6	255,5	17,4	16,2	105,1	115,2
Mun. Chișinău	12,0	8,7	-	-	-	-	76,8	101,0
Nord	20,7	15,5	502,9	256,0	18,1	21,9	100,0	109,7
mun. Bălți	13,5	13,9	-	283,3	-	-	-	-
Briceni	21,0	16,6	490,8	291,2	-	-	179,1	169,9
Dondușeni	18,6	16,5	701,8	256,0	-	-	86,2	59,7
Drochia	22,2	15,6	490,5	229,7	-	-	55,3	85,5
Edineț	22,0	16,5	549,1	255,4	6,5	-	81,5	85,2
Fălești	20,5	16,7	483,7	359,8	-	-	29,5	34,8
Florești	21,0	14,5	453,2	217,1	-	-	38,7	27,3
Glodeni	23,0	17,1	391,7	320,4	-	26,7	137,7	135,4
Ocniița	20,5	18,5	470,5	318,0	-	-	110,5	112,7
Rîșcani	20,4	15,0	544,3	284,2	16,5	9,1	107,2	123,7
Sîngerei	18,6	13,0	379,2	264,7	19,0	20,8	113,4	136,3
Soroca	19,8	14,7	446,9	192,8	-	-	84,8	80,2
Centru	15,8	13,7	448,6	238,1	16,5	15,0	91,2	95,7
Anenii Noi	13,5	15,6	-	-	-	-	131,3	100,3
Călărași	8,7	7,2	-	-	-	-	206,8	193,2
Criuleni	15,3	17,3	-	-	-	9,0	19,1	22,5
Dubăsari	13,9	15,0	-	-	17,2	17,8	175,5	265,0
Hîncești	15,9	13,2	-	-	-	-	74,4	45,9
Ialoveni	17,1	19,3	-	-	-	-	148,6	127,5
Nisporeni	7,7	11,4	-	-	-	-	11,3	27,5
Orhei	15,2	12,0	-	-	16,5	15,0	60,6	22,3
Rezina	12,8	8,8	-	-	18,1	10,0	97,6	34,7
Strășeni	14,6	10,6	-	-	-	-	129,2	150,2
Șoldănești	18,5	13,4	-	-	-	6,3	120,0	85,1
Telenești	14,9	10,9	276,1	88,5	11,5	1,5	165,5	178,6
Ungheni	21,4	17,5	494,1	254,8	-	-	70,4	189,6
Sud	17,8	16,7	-	-	16,9	15,2	216,9	214,6
Basarabeasca	12,0	13,4	-	-	-	-	350,0	337,6
Cahul	18,7	16,4	-	-	-	-	330,8	330,9
Cantemir	18,8	18,4	-	-	-	-	212,6	79,4
Căușeni	16,5	15,3	-	-	14,2	21,9	205,6	110,6
Cimișlia	17,0	15,5	-	-	-	-	-	-
Leova	19,0	17,8	-	-	19,0	-	91,9	125,4
Ștefan Vodă	17,6	18,5	-	-	-	-	186,3	207,2
Taraclia	19,4	16,4	-	-	13,3	12,2	-	-
UTA Găgăuzia	16,5	16,3	-	-	18,5	13,4	93,7	98,9

¹ În masă după finisare

15. AGRICULTURĂ

15.5. Recolta globală și roada medie la hectar de fructe, nuci, pomușoare și struguri în întreprinderile agricole și gospodăriile țărănești (de fermier) cu suprafața terenurilor agricole de 10 hectare și peste

Regiuni de dezvoltare/ municipii, raioane	Fructe, nuci și pomușoare				Struguri			
	Recolta globală, tone		Roda medie la hectar, chintale		Recolta globală, tone		Roda medie la hectar, chintale	
	2014	2015	2014	2015	2014	2015	2014	2015
Total țară	294 657	227 838	62,2	48,8	145 494	145 586	51,3	53,3
Mun. Chișinău	2 195	2 522	41,0	53,6	4 288	4 686	49,5	63,9
Nord	193 294	129 426	94,5	66,3	353	756	12,0	31,5
mun. Bălți	690	377	75,9	38,8	-	-	-	-
Briceni	50 128	29 396	198,9	108,4	-	-	-	-
Dondușeni	16 944	14 390	71,1	66,2	2	-	-	-
Drochia	4 890	4 526	55,2	59,9	-	25	-	20,6
Edineț	18 724	12 429	142,1	89,4	-	-	-	-
Fălești	901	1 167	8,9	16,0	14	72	2,3	13,6
Florești	22 602	14 001	86,9	58,2	82	112	8,1	11,5
Glodeni	9 474	6 024	71,7	43,8	-	-	-	-
Ocnia	18 644	10 811	84,8	51,2	-	-	-	-
Rișcani	11 278	7 817	57,6	48,1	-	-	-	-
Sîngerei	6 026	3 959	40,9	36,5	255	547	24,5	114,0
Soroca	32 993	24 529	124,1	80,4	-	-	-	-
Centru	58 436	50 600	57,2	48,9	26 779	39 136	39,0	59,2
Anenii Noi	3 394	3 886	32,3	35,4	3 854	9 917	22,7	64,0
Călărași	2 478	1 108	71,0	27,6	3 263	5 327	38,5	69,2
Criuleni	6 679	4 992	68,2	54,2	1 770	3 193	41,7	69,9
Dubăsari	1 312	1 708	28,6	36,8	117	104	22,5	28,2
Hîncești	2 566	2 090	34,7	25,0	4 596	5 517	36,3	44,6
Ialoveni	1 221	911	177,0	61,6	2 219	3 401	57,3	102,4
Nisporeni	916	2 551	47,0	100,4	1 186	1 283	69,8	72,2
Orhei	13 659	11 309	75,7	70,2	2 311	2 859	41,4	50,4
Rezina	3 576	2 858	34,5	29,1	-	-	-	-
Strășeni	6 280	6 460	90,4	93,2	5 573	5 343	56,1	53,4
Șoldănești	7 929	6 391	64,5	49,3	142	243	78,8	134,7
Telenești	3 052	2 680	49,8	41,0	742	747	35,7	38,6
Ungheni	5 374	3 656	54,0	35,7	1 006	1 202	47,0	51,6
Sud	27 294	30 579	39,6	46,0	91 066	81 556	53,9	50,3
Basarabeasca	120	179	6,8	8,5	2 021	1 830	29,9	25,2
Cahul	2 038	5 012	16,1	45,1	31 955	27 873	76,9	66,9
Cantemir	9 776	7 884	73,4	69,8	19 047	13 679	79,9	58,4
Căușeni	5 047	5 598	66,1	77,2	7 851	9 231	57,5	66,1
Cimișlia	1 021	1 430	21,5	57,6	5 514	5 967	37,1	53,9
Leova	1 647	1 477	20,2	18,1	5 821	4 416	53,0	35,7
Ștefan Vodă	6 984	8 639	48,9	53,5	9 117	8 105	52,3	48,0
Taraclia	661	360	11,7	4,5	9 740	10 455	24,6	27,2
UTA Găgăuzia	10 214	11 511	80,9	74,9	23 008	19 452	66,8	55,0

15. AGRICULTURĂ

15.6. Utilizarea fertilizanților chimici și naturali în întreprinderile agricole și gospodăriile țărănești (de fermier) cu suprafața terenurilor agricole de 50 hectare și peste

Regiuni de dezvoltare/ municipii, raioane	Fertilizanți chimici				Fertilizanți naturali			
	total, tone		în medie la 1 hectar de semănături, kg		total, tone		în medie la 1 hectar de semănături, tone	
	2014	2015	2014	2015	2014	2015	2014	2015
Total țară	72 445	40 075	83,60	45,75	28 054	56 169	0,03	0,07
Mun. Chișinău	252	399	37,70	27,53	43	2	0,02	0,00
Nord	41 545	18 214	113,66	50,10	12 379	52 989	0,03	0,15
mun. Bălți	27	56	22,72	47,06	-	-	-	-
Briceni	1 870	745	77,59	32,83	-	-	-	-
Dondușeni	1 602	1 332	65,50	54,21	6 770	557	0,28	0,02
Drochia	3 076	2 292	62,81	52,02	2 010	44 139	0,04	1,01
Edineț	2 224	1 889	72,63	59,89	-	-	-	-
Fălești	1 642	2 056	48,36	60,52	-	-	-	-
Florești	24 612	3 427	511,19	68,50	-	-	-	-
Glodeni	1 237	1 703	45,99	63,68	3 239	4 288	0,12	0,16
Ocnîța	1 343	1 074	64,50	51,49	-	4 000	-	0,20
Rîșcani	1 229	1 206	30,73	30,35	360	-	0,01	-
Sîngerei	950	882	28,38	25,67	-	5	-	-
Soroca	1 733	1 552	49,08	43,81	-	-	-	-
Centru	14 455	8 163	77,69	45,26	3 911	1 567	0,02	0,01
Anenii Noi	3 976	1 190	177,94	50,82	5	245	-	0,01
Călărași	47	25	41,05	14,08	130	287	0,15	0,32
Criuleni	833	769	50,96	48,37	524	-	0,03	-
Dubăsari	248	219	56,59	68,27	-	-	-	-
Hîncești	702	665	36,01	32,74	2 850	1 024	0,15	0,05
Ialoveni	225	277	29,09	36,97	-	-	-	-
Nisporeni	1 720	532	1082,67	33,72	2	-	0,00	-
Orhei	862	876	41,74	42,41	-	11	-	0,00
Rezina	926	1 069	45,56	53,52	-	-	-	-
Strășeni	165	115	63,75	40,33	-	-	-	-
Șoldănești	1 382	1 422	65,83	84,02	-	-	-	-
Telenești	2 026	132	132,73	8,76	-	-	-	-
Ungheni	1 343	872	65,23	40,94	400	-	0,02	-
Sud	14 207	11 018	60,44	44,95	11 141	1 247	0,05	0,01
Basarabeasca	287	341	35,03	40,30	-	-	-	-
Cahul	1 162	1 338	26,54	28,19	3 808	-	0,09	-
Cantemir	1 072	1 151	35,20	39,18	-	-	-	-
Căușeni	1 679	2 132	44,93	55,60	-	-	-	-
Cimișlia	858	10 60	29,95	35,90	4 965	1 206	0,18	0,04
Leova	583	593	29,89	28,27	-	-	-	-
Ștefan Vodă	2 334	2 474	55,41	56,98	2 311	41	0,06	0,00
Taraclia	6 232	1 929	215,01	67,52	57	-	0,00	-
UTA Găgăuzia	1 986	2 281	25,59	29,37	580	364	0,01	0,01

15. AGRICULTURĂ

ZOOTEHNIE

15.7. Efectivul de animale în gospodăriile de toate categoriile, la 1 ianuarie

capete

Regiuni de dezvoltare/ municipii, raioane	Bovine				Porcine		Ovine și caprine	
	total		din care vaci		2015	2016	2015	2016
	2015	2016	2015	2016				
Total țară	191 214	186 116	130 274	127 695	472 762	453 190	874 714	868 551
Mun. Chișinău	2 044	2 082	1 328	1 318	12 931	3 255	6 588	7 439
Nord	87 605	86 278	62 186	61 404	125 877	111 280	210 166	204 120
mun. Bălți	943	721	428	405	1 948	1 354	3 492	2 363
Briceni	6 187	5 893	4 931	4 642	12 530	12 051	11 947	11 828
Dondușeni	6 807	6 459	5 480	5 239	6 569	6 374	9 453	9 598
Drochia	8 959	9 005	6 705	6 780	8 466	8 370	15 089	15 812
Edineț	10 019	9 448	7 499	7 342	8 063	7 460	20 784	19 574
Fălești	8 218	8 112	5 716	5 569	11 015	9 365	39 755	37 187
Florești	7 198	7 049	4 821	4 761	21 940	19 505	19 679	19 473
Glodeni	8 018	8 262	5 669	5 777	8 827	8 292	21 437	20 033
Ocnîța	4 815	4 910	3 481	3 515	7 182	6 070	4 505	4 922
Rîșcani	9 345	9 574	5 476	5 375	16 799	10 711	15 423	15 643
Sîngerei	8 962	8 604	6 159	6 085	10 580	11 223	36 669	36 617
Soroca	8 134	8 241	5 821	5 914	11 958	10 505	11 933	11 070
Centru	64 972	61 868	42 283	40 892	244 904	248 610	220 619	217 329
Anenii Noi	5 964	5 733	4 179	3 885	75 652	80 089	13 574	14 124
Călărași	3 509	3 389	2 010	2 060	8 831	7 856	12 316	11 602
Criuleni	5 337	4 892	3 150	3 427	47 296	46 079	7 604	9 063
Dubăsari	2 493	1 926	1 540	1 388	5 313	5 675	2 336	2 645
Hîncești	7 398	8 097	4 571	4 401	14 071	14 155	51 217	49 658
Ialoveni	3 460	3 093	2 557	2 242	7 386	6 460	8 106	7 634
Nisporeni	2 431	2 281	1 682	1 641	6 467	5 597	16 648	16 721
Orhei	8 506	8 205	6 204	5 847	20 824	21 404	21 241	21 065
Rezina	4 443	4 132	2 832	2 665	9 088	8 400	7 916	7 762
Strășeni	2 799	2 668	1 750	1 668	12 504	16 212	7 280	6 119
Șoldănești	4 794	4 033	3 205	3 006	6 875	8 136	9 201	8 324
Telenești	7 381	6 951	4 617	4 535	13 969	12 047	28 593	26 731
Ungheni	6 457	6 468	3 986	4 127	16 628	16 500	34 587	35 881
Sud	30 013	29 274	20 999	20 510	72 380	72 426	310 572	316 113
Basarabeasca	891	866	633	584	1 048	1 617	19 647	20 290
Cahul	4 242	3 943	2 509	2 354	17 593	17 406	71 840	74 857
Cantemir	3 249	3 071	2 235	2 105	9 383	10 789	39 958	41 038
Căușeni	8 366	8 662	6 060	6 377	17 538	18 275	40 099	44 010
Cimișlia	3 361	3 149	2 541	2 323	4 325	3 867	30 388	28 761
Leova	3 645	3 626	2 577	2 535	8 063	6 240	34 687	34 419
Ștefan Vodă	4 503	4 337	3 318	3 208	9 689	10 107	12 542	12 333
Taraclia	1 756	1 620	1 126	1 024	4 741	4 125	61 411	60 405
UTA Găgăuzia	6 580	6 614	3 478	3 571	16 670	17 619	126 769	123 550

15. AGRICULTURĂ

15.8. Producția principalelor produse animaliere în întreprinderile agricole și gospodăriile țărănești (de fermier) ¹

Regiuni de dezvoltare/ municipii, raioane	Creșterea vitelor și păsărilor (în greutate vie), tone		Vînzarea pentru sacrificare a vitelor și păsărilor (în greutate vie), tone		Lapte, tone				Ouă, mil. buc.		Lînă (în greutate fizică), chintale	
	2014	2015	2014	2015	de toate felurile		de vaci		2014	2015	2014	2015
					2014	2015	2014	2015				
Total țară	62 003	69 098	58 162	70 406	21 598	22 874	21 311	22 508	246,5	253,5	363	343
Mun. Chișinău	2 400	1 702	2 183	1 281	307	198	292	148	17,3	17,1	24	6
Nord	7 010	7 035	5 760	6 265	8 656	9 874	8 583	9 773	137,8	135,1	28	17
mun. Bălți	-	-	-	-	-	-	-	-	-	-	-	-
Briceni	574	460	399	544	276	209	276	209	19,7	16,4	-	-
Dondușeni	1 051	1 185	789	1 015	348	480	341	469	37,9	40,3	-	-
Drochia	421	102	415	132	1 589	1 572	1 587	1 569	2,7	0,0	4	5
Edineț	380	608	17	26	740	719	740	719	24,5	28,0	1	1
Fălești	624	572	551	489	519	1 228	518	1 227	21,8	14,4	-	-
Florești	2 668	2 969	1 696	2 054	967	1 106	959	1 101	0,0	-	-	-
Glodeni	188	285	148	113	1 625	1 717	1 615	1 709	0,1	0,1	2	-
Ocnița	79	105	48	109	1 468	1 653	1 458	1 630	0,2	0,1	-	-
Rîșcani	809	462	1 074	587	763	644	760	642	30,9	35,5	3	3
Sîngerei	153	211	529	1 067	306	420	292	407	0,0	0,3	17	7
Soroca	63	76	94	129	55	126	37	91	0,0	0,0	1	1
Centru	43 959	50 946	42 917	55 587	5 145	5 009	5 079	4 936	32,7	29,1	35	38
Anenii Noi	30 197	35 516	30 628	39 518	833	695	830	692	1,9	0,1	11	9
Călărași	745	629	696	511	1 501	1 194	1 501	1 194	-	-	-	-
Criuleni	7 859	8 983	7 217	9 234	62	62	48	59	-	-	12	13
Dubăsari	409	546	468	760	-	-	-	-	0,1	0,1	-	-
Hîncești	653	746	465	1 381	800	615	765	580	-	-	-	-
Ialoveni	1 075	497	830	331	605	601	605	601	5,8	7,8	-	-
Nisporeni	5	7	4	2	1	1	1	-	-	-	-	2
Orhei	1 186	1 144	1 341	1 281	753	729	748	711	0,5	0,5	4	7
Rezina	5	10	16	4	31	70	31	70	0,0	0,3	-	-
Strășeni	271	1 238	86	1 251	9	26	9	26	-	-	-	-
Șoldănești	122	127	-	-	209	244	209	237	-	-	-	3
Telenești	663	612	476	457	303	746	293	740	2,9	3,3	8	4
Ungheni	769	891	690	857	39	26	39	26	21,5	17,0	-	-
Sud	5 875	6 808	4 452	4 458	2 656	2 309	2 554	2 202	54,7	54,7	205	190
Basarabasca	1 588	1 172	917	653	34	23	32	21	2,8	2,3	-	-
Cahul	814	967	136	97	1 058	1 113	1 002	1 067	0,0	0,1	111	98
Cantemir	98	87	54	13	462	396	452	389	0,2	-	10	10
Căușeni	350	549	134	71	6	9	-	-	0,0	-	-	-
Cimișlia	2 416	3 261	2 734	3 165	139	70	139	70	29,9	29,0	10	-
Leova	253	217	283	209	-	30	-	-	-	-	-	17
Ștefan Vodă	165	240	151	193	808	588	808	588	-	-	-	-
Taraclia	191	315	43	57	149	80	120	67	21,8	23,3	74	65
UTA Găgăuzia	2 759	2 607	2 850	2 815	4 834	5 484	4 803	5 449	4,0	17,5	71	92

¹ Care au la balanță animale (ferme)

15. AGRICULTURĂ

15.9. Productivitatea animalelor și păsărilor în întreprinderile agricole și gospodăriile țărănești (de fermier) ¹

Regiuni de dezvoltare/ municipii, raioane	Producția medie anuală de lapte pe o vacă, kg		Producția medie anuală de ouă pe o găină ouătoare, buc.		Cantitatea medie anuală de lână tunsă de pe o oaie, kg	
	2014	2015	2014	2015	2014	2015
Total țară	3 742	3 468	213	193	1,84	1,51
Mun. Chișinău	2 607	1 325	212	170	7,27	1,26
Nord	3 387	3 109	224	209	0,73	0,58
mun. Bălți	-	-	-	-	-	-
Briceni	4 119	2 990	299	260	-	-
Dondușeni	2 215	2 590	195	223	-	-
Drochia	3 435	1 682	69	10	1,63	2,07
Edineț	2 653	2 742	243	192	1,61	1,75
Fălești	3 649	6 668	198	169	-	-
Florești	2 836	3 379	-	-	-	-
Glodeni	2 980	3 003	101	271	0,97	-
Ocnîța	6 510	6 495	-	-	-	-
Rîșcani	3 275	2 840	297	210	1,31	1,76
Sîngerei	4 429	5 154	-	-	2,09	0,90
Soroca	1 307	1 469	-	-	0,20	0,24
Centru	3 451	3 174	195	203	0,52	0,55
Anenii Noi	2 997	2 421	167	-	2,06	1,90
Călărași	6 853	5 380	-	-	-	-
Criuleni	4 409	1 788	-	-	0,90	1,74
Dubăsari	-	-	-	-	-	-
Hîncești	2 931	2 255	-	-	-	-
Ialoveni	3 516	4 009	219	351	-	-
Nisporeni	250	-	-	-	-	-
Orhei	2 899	2 548	77	64	0,87	1,67
Rezina	1 728	2 323	-	-	-	-
Strășeni	2 150	2 560	-	-	-	-
Șoldănești	3 217	3 074	-	-	-	0,83
Telenești	1 995	3 682	123	114	1,69	1,28
Ungheni	1 078	2 590	209	199	-	-
Sud	3 572	3 367	213	206	3,55	2,19
Basarabeasca	1 200	781	144	122	-	-
Cahul	4 340	4 302	125	11	2,95	2,68
Cantemir	2 601	3 159	-	-	2,10	1,91
Căușeni	-	-	-	-	-	-
Cimișlia	2 953	2 511	235	216	1,92	-
Leova	-	-	-	-	-	-
Ștefan Vodă	4 343	3 016	-	-	-	-
Taraclia	2 402	2 036	198	228	16,12	1,91
UTA Găgăuzia	5 571	5 305	100	110	2,28	2,48

¹ Care au la balanță animale (ferme)

15. AGRICULTURĂ

Harta 14.1. Suprafața plantațiilor fructifere, în anul 2015*

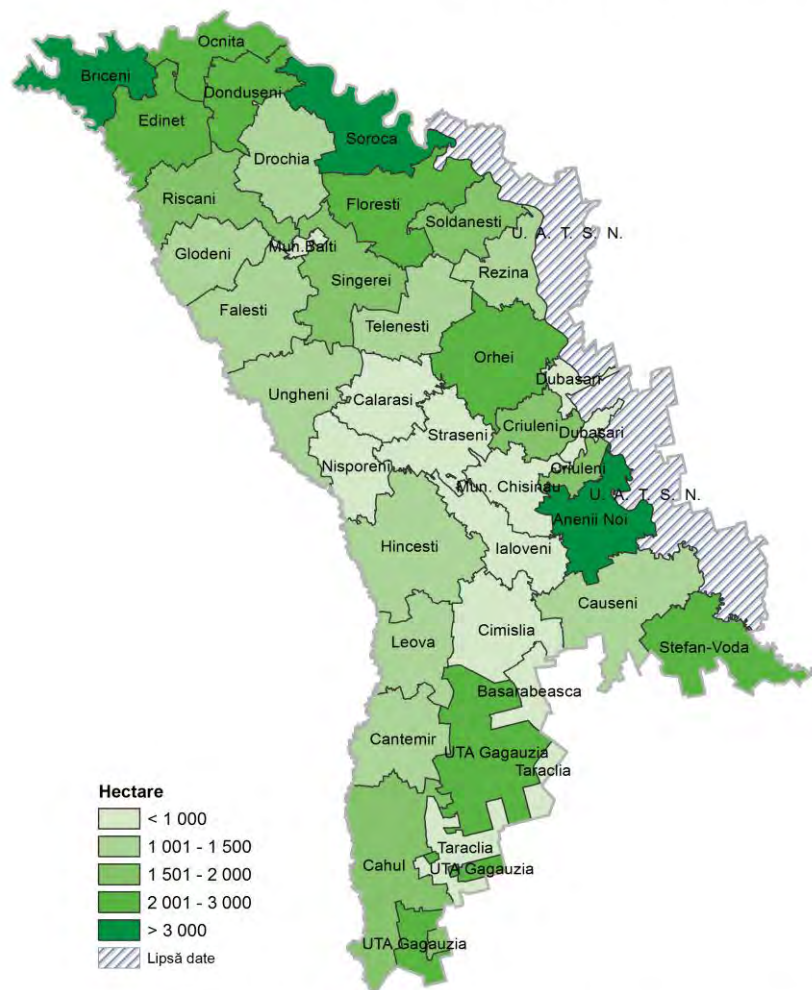

* În întreprinderile agricole și gospodăriile țărănești (de fermier) cu suprafața terenurilor agricole de 10 hectare și peste

Harta 14.2. Suprafața plantațiilor de vii, în anul 2015*

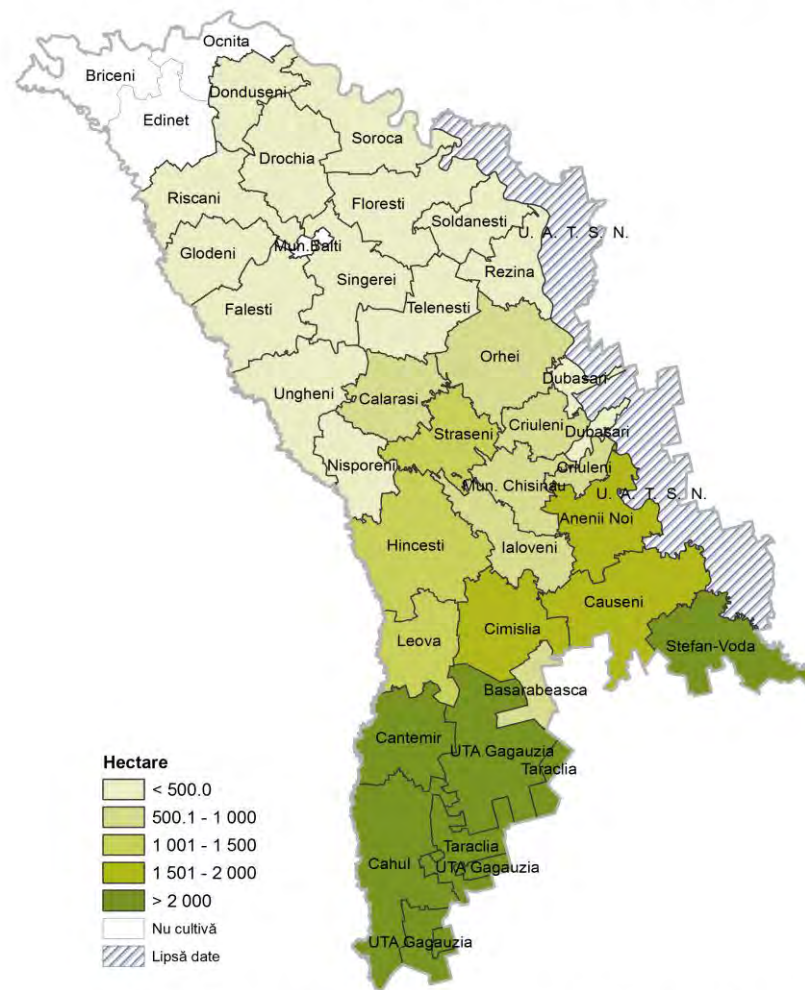

* În întreprinderile agricole și gospodăriile țărănești (de fermier) cu suprafața terenurilor agricole de 10 hectare și peste

15. AGRICULTURĂ

Recolta medie la 1 hectar, în anul 2015

Harta 14.3. Fructe, nuci și pomușoare

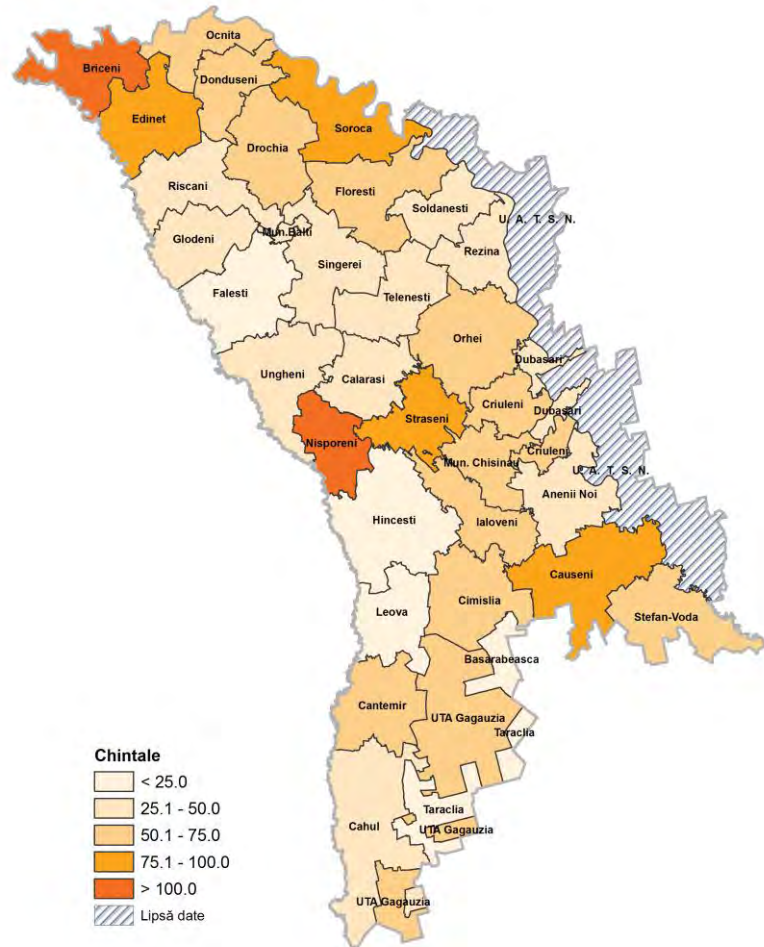

Harta 14.4. Struguri

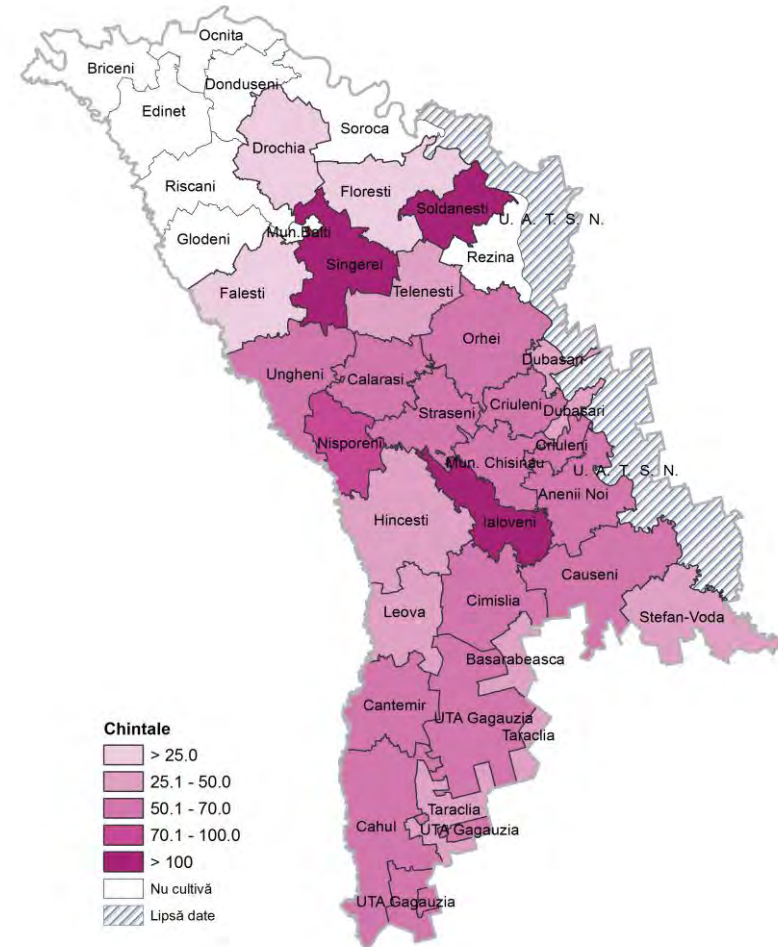

15. AGRICULTURĂ

Efectivul de animale în gospodăriile de toate categoriile, la 1 ianuarie 2016

Harta 14.5. Bovine

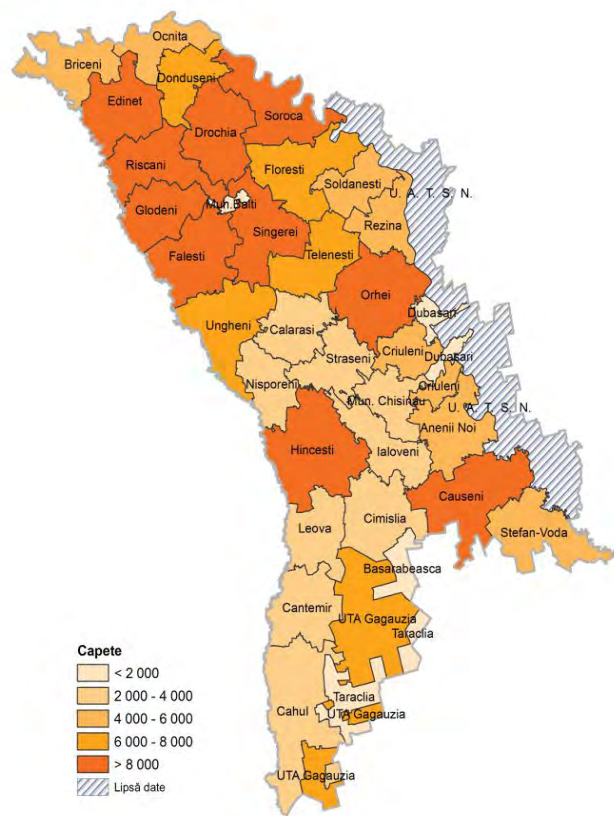

Harta 14.6. Ovine și caprine

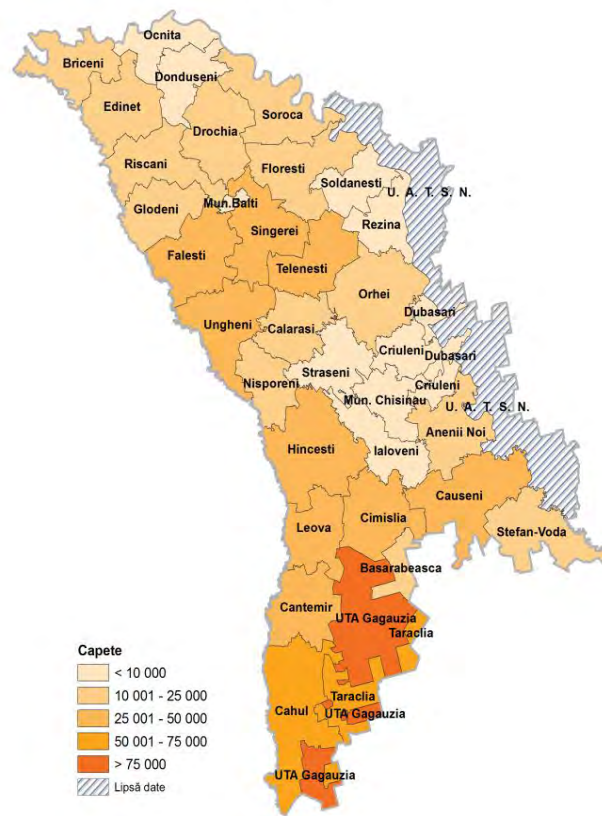

Harta 14.7. Porcine

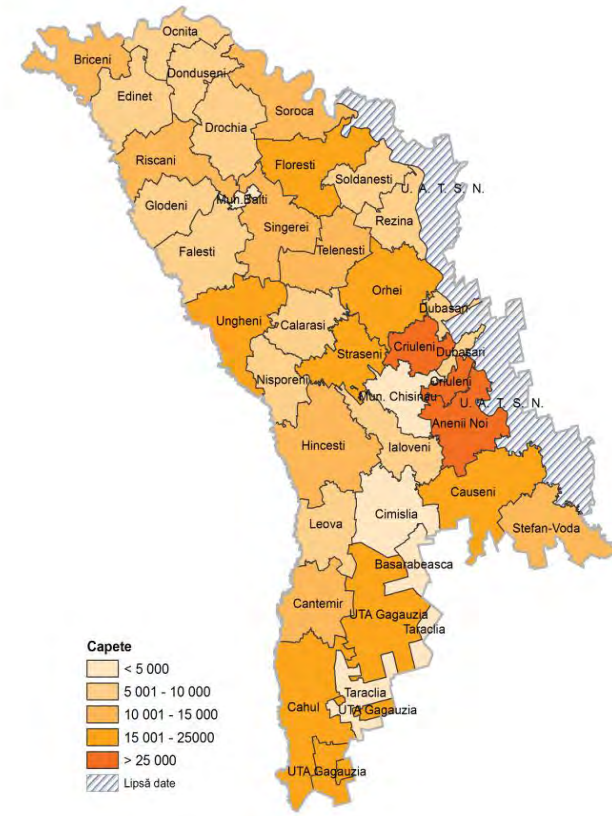

15. AGRICULTURĂ

Producția principalelor produse animaliere, în anul 2015

Harta 14.8. Lapte de vaci

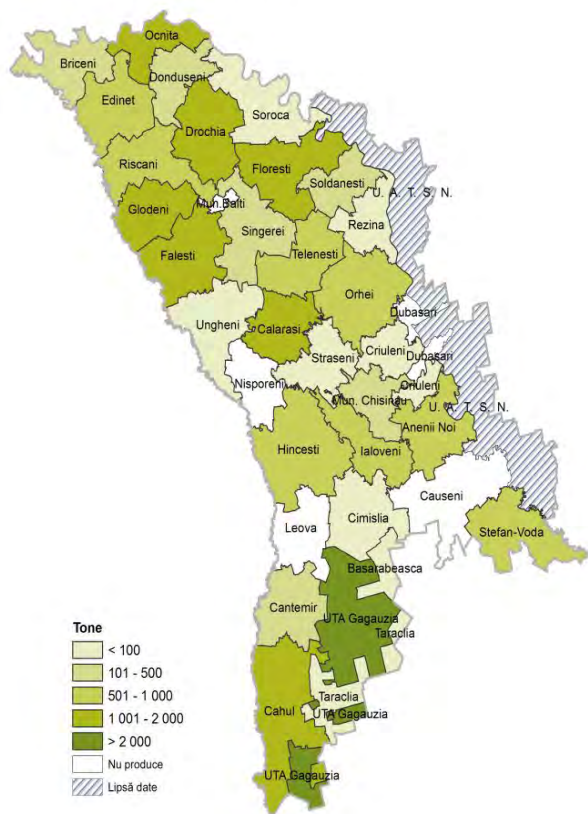

* În întreprinderile agricole și gospodăriile țărănești (de fermier)

Harta 14.9. Ouă

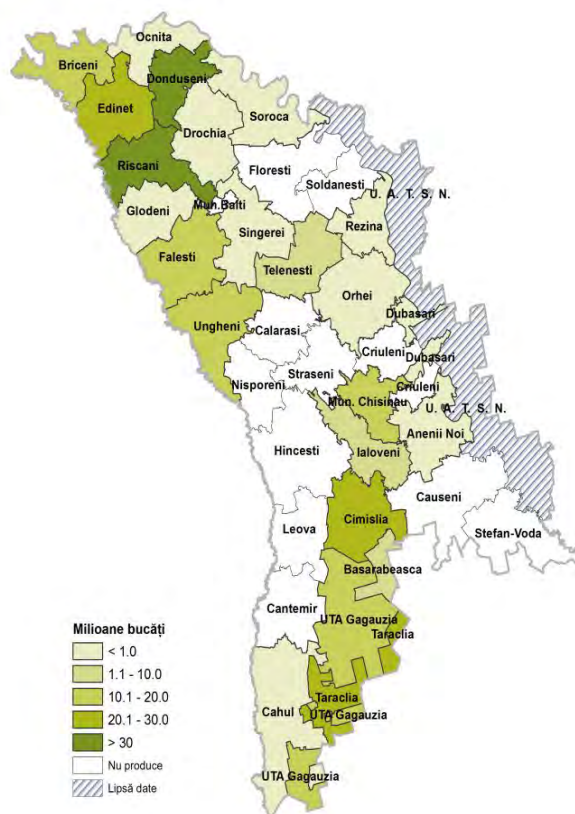

* În întreprinderile agricole și gospodăriile țărănești (de fermier)

Harta 14.10. Lină

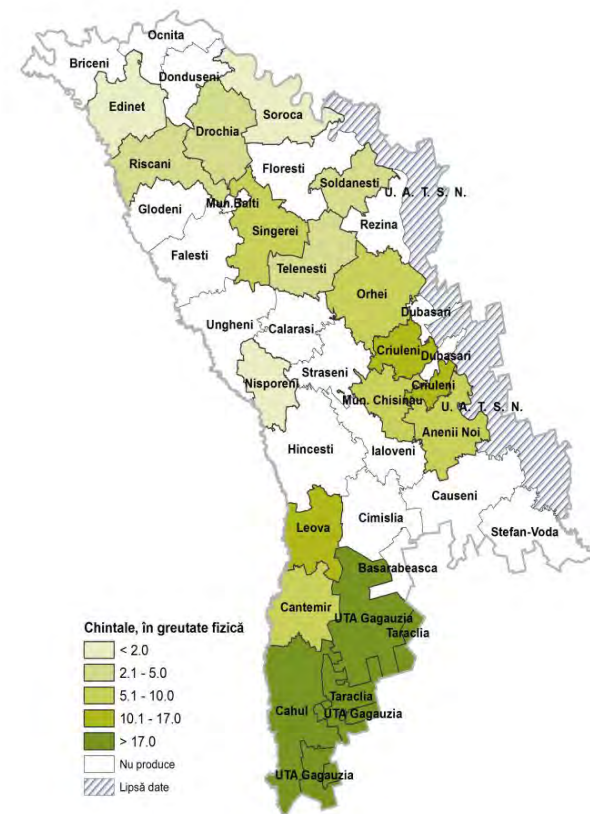

* În întreprinderile agricole și gospodăriile țărănești (de fermier)

16. INVESTIȚII ÎN ACTIVE MATERIALE PE TERMEN LUNG ȘI CONSTRUCȚII

Precizări metodologice

Investițiile în active materiale pe termen lung reprezintă totalitatea cheltuielilor îndreptate la crearea și reproducerea mijloacelor fixe – construcția nouă, lărgirea, reconstrucția și reutilizarea tehnică a întreprinderilor industriale, agricole, de transport, comerț și altele în funcțiune, cheltuielile pentru construcția locuințelor și obiectelor cu destinație social-culturală.

Investițiile reprezintă cheltuielile efectuate pentru lucrări de construcții, de instalații și de montaj, pentru achiziționarea de utilaje, mijloace de transport, alte cheltuieli **destinate creării de noi active materiale pe termen lung**, cheltuieli pentru dezvoltarea, modernizarea, reconstrucția, reparația capitală celor existente, precum și valoarea serviciilor legate de transferul de proprietate al activelor pe termen lung.

16. INVESTIȚII ÎN ACTIVE MATERIALE PE TERMEN LUNG ȘI CONSTRUCȚII

16.1. Investiții în active materiale pe termen lung pe surse de finanțare

milioane lei; prețuri curente

Regiuni de dezvoltare/ municipii, raioane	Total					din care, finanțate din contul:									
						bugetului de stat					bugetelor unităților administrativ-teritoriale				
	2011	2012	2013	2014	2015	2011	2012	2013	2014	2015	2011	2012	2013	2014	2015
Total țară	16 449,5	17 153,9	19 132,3	21 158,5	21 123,3	775,9	1 196,7	1 412,8	2 274,7	1 715,3	727,2	549,7	784,6	1 077,2	948,4
Mun. Chișinău	10 869,8	11 692,1	12 694,7	13 187,5	14 608,9	400,8	730,1	819,7	1 217,9	1 403,6	288,8	186,3	274,9	353,0	328,7
Nord	2 713,7	2 400,7	2 828,1	3 004,8	2 459,1	116,6	123,5	198,7	266,9	82,4	118,4	99,3	136,3	189,1	185,3
mun. Bălți	770,3	766,0	906,5	717,4	660,6	45,3	59,6	96,4	14,7	4,5	5,1	25,9	22,4	10,8	53,9
Briceni	136,7	105,4	102,4	152,1	109,7	6,9	5,8	5,9	20,0	12,8	6,2	3,2	9,7	12,5	4,8
Dondușeni	137,4	160,7	226,9	211,4	144,3	2,1	4,1	3,4	14,8	2,1	3,7	4,0	5,9	9,3	11,6
Drochia	521,9	396,1	404,1	388,8	256,4	5,6	7,7	11,0	32,0	12,9	27,7	9,4	12,7	8,3	7,1
Edineț	179,6	155,2	119,2	176,1	322,6	4,2	4,7	6,9	23,5	7,5	2,5	0,8	3,4	6,3	7,6
Fălești	116,4	114,1	99,9	141,1	103,6	16,8	9,9	21,7	25,5	6,3	10,3	7,6	14,6	22,7	17,0
Florești	209,6	136,6	256,5	272,7	143,5	3,4	3,9	10,1	25,2	3,6	19,6	8,1	15,3	26,2	20,5
Glodeni	69,8	75,0	58,6	99,5	99,8	3,8	5,0	6,6	23,8	12,4	6,6	4,5	4,8	13,2	10,1
Ocnița	76,8	56,2	62,6	104,6	56,4	2,2	5,5	13,4	30,6	1,5	4,3	3,8	6,4	6,9	4,8
Rîșcani	98,5	84,3	113,0	155,7	154,2	7,6	3,8	10,3	15,8	3,7	10,1	10,8	10,1	23,4	18,9
Sîngerei	112,6	130,1	198,1	301,4	159,2	6,9	7,3	7,7	17,5	7,0	18,2	15,3	18,0	35,1	25,4
Soroca	284,1	220,9	280,3	284,0	248,8	11,6	6,0	5,3	23,4	8,0	4,2	6,0	13,0	14,3	3,7
Centru	1 676,7	1 832,5	2 211,7	3 135,1	2 437,1	136,7	226,7	229,7	497,9	112,0	226,5	177,8	231,6	356,7	267,2
Anenii Noi	180,6	250,7	265,2	308,0	307,9	9,5	7,2	14,6	23,4	9,0	16,4	5,8	12,8	17,0	16,3
Călărași	90,5	104,5	78,0	134,8	81,1	14,3	5,9	12,7	35,4	11,9	15,0	7,1	16,9	17,0	9,6
Criuleni	128,9	110,1	127,9	223,0	122,8	7,0	4,4	9,8	18,5	5,9	13,5	11,0	18,9	48,3	28,7
Dubăsari	30,4	18,3	37,1	36,1	18,8	7,0	11,0	10,7	11,2	4,8	5,5	1,8	4,9	5,4	4,6
Hîncești	240,3	225,1	308,1	441,3	368,9	14,3	39,1	18,5	79,5	17,1	56,3	45,9	49,8	56,0	56,6
Ialoveni	235,5	302,1	323,6	315,2	257,5	8,1	60,7	68,8	106,8	6,2	23,6	22,6	18,0	22,4	22,1
Nisporeni	94,9	108,8	78,3	145,8	95,3	26,2	21,6	24,2	23,1	13,5	19,1	30,8	9,3	41,1	8,6
Orhei	175,3	190,7	233,3	407,0	333,6	10,9	18,4	20,0	61,5	11,0	17,5	13,3	17,8	35,5	22,4
Rezina	70,5	95,7	201,3	227,1	243,7	2,3	2,8	6,4	23,3	1,4	5,9	4,7	14,2	33,5	27,7
Strășeni	152,3	159,7	197,4	330,5	191,5	14,3	17,8	11,6	26,4	2,1	12,3	8,8	21,4	23,5	20,8
Șoldănești	43,2	38,9	70,2	107,7	109,5	4,7	4,4	6,3	27,2	9,2	6,2	5,5	10,8	8,6	11,8
Telenești	68,3	79,0	113,4	163,1	118,6	10,6	18,5	10,7	17,9	2,1	21,7	12,9	21,1	29,4	22,2
Ungheni	166,0	149,0	178,0	295,6	187,9	7,6	15,0	15,3	43,8	17,7	13,5	7,6	15,7	18,9	15,9
Sud	889,4	906,0	1 103,4	1 493,7	1 176,1	104,7	102,1	159,3	267,2	111,3	80,3	75,1	120,4	154,9	129,2
Basarabeasca	15,2	10,3	17,1	26,6	29,9	0,8	0,7	1,6	5,6	4,9	4,0	2,1	6,5	5,2	5,7
Cahul	223,1	188,5	249,4	301,3	245,9	13,7	9,5	8,4	36,4	4,3	15,7	16,5	39,2	29,9	35,7
Cantemir	121,7	143,0	148,0	238,5	178,8	8,1	7,7	16,4	26,5	10,7	9,2	6,2	7,6	16,1	19,9
Căușeni	153,9	119,3	222,2	260,2	247,5	6,2	7,6	47,3	35,2	10,0	18,4	25,7	30,5	24,8	26,9
Cimișlia	166,2	170,0	184,0	237,0	205,7	55,5	59,3	67,0	87,5	63,2	8,6	3,4	10,1	22,8	14,1
Leova	49,5	35,5	52,6	120,8	73,1	5,7	5,1	4,1	17,5	9,9	12,7	11,3	15,6	29,9	10,5
Ștefan Vodă	94,4	148,5	139,7	197,1	100,0	5,0	3,2	6,7	37,3	4,0	9,4	6,2	7,5	17,5	9,5
Taraclia	65,4	90,8	90,4	112,2	95,3	9,8	9,0	7,6	21,2	4,5	2,4	3,6	3,4	8,8	6,9
UTA Găgăuzia	299,8	322,6	294,4	337,4	442,2	17,0	14,4	5,5	24,9	6,0	13,2	11,2	21,4	23,5	37,9

16. INVESTIȚII ÎN ACTIVE MATERIALE PE TERMEN LUNG ȘI CONSTRUCȚII

16.2. Structura investițiilor în active materiale pe termen lung pe tipuri de mijloace fixe

milioane lei; prețuri curente

Regiuni de dezvoltare/ municipii, raioane	Total		din care:							
			clădiri de locuit		clădiri (exceptând de locuit) și edificii		utilaje, mașini și mijloace de transport		alte	
	2014	2015	2014	2015	2014	2015	2014	2015	2014	2015
Total țară	21 158,5	21 123,3	2 767,8	3 045,1	4 473,8	3 708,5	9 053,3	10 042,3	4 863,7	4 327,4
Mun. Chișinău	13 187,5	14 608,9	2 369,8	2 587,9	2 748,4	2 126,7	5 544,2	7 144,1	2 525,0	2 750,2
Nord	3 004,8	2 459,1	125,9	115,5	531,8	569,8	1 518,2	1 184,2	828,9	589,6
mun. Bălți	717,4	660,6	81,6	74,3	136,1	175,4	402,8	261,4	96,9	149,5
Briceni	152,1	109,7	2,8	2,9	18,8	5,5	71,4	67,1	59,1	34,2
Dondușeni	211,4	144,3	0,1	1,1	55,9	40,5	97,1	68,6	58,4	34,1
Drochia	388,8	256,4	3,6	5,2	53,7	61,1	170,8	94,2	160,7	95,9
Edineț	176,1	322,6	10,3	2,6	14,6	103,0	96,3	167,8	54,9	49,1
Fălești	141,1	103,6	0,4	1,2	34,4	32,3	51,7	38,6	54,6	31,5
Florești	272,7	143,5	2,3	3,4	22,4	14,7	179,4	90,3	68,6	35,1
Glodeni	99,5	99,8	2,6	2,0	11,3	13,7	40,8	56,0	44,7	28,0
Ocnîța	104,6	56,4	1,1	0,6	24,9	4,8	38,3	33,3	40,3	17,6
Rîșcani	155,7	154,2	4,6	4,9	17,1	38,8	88,6	76,7	45,5	33,8
Sîngerei	301,4	159,2	13,8	13,3	89,1	34,8	136,5	70,9	62,0	40,1
Soroca	284,0	248,8	2,8	3,9	53,4	45,2	144,6	159,2	83,2	40,5
Centru	3 135,1	2 437,1	193,5	254,5	842,0	677,9	1 174,1	922,3	925,5	582,5
Anenii Noi	308,0	307,9	41,3	52,0	52,0	72,1	156,1	123,5	58,6	60,2
Călărași	134,8	81,1	4,1	4,1	56,3	21,3	22,0	31,0	52,3	24,8
Criuleni	223,0	122,8	3,4	6,7	59,9	27,9	77,8	51,7	82,0	36,5
Dubăsari	36,1	18,8	0,7	0,4	6,1	3,1	11,8	6,7	17,5	8,7
Hîncești	441,3	368,9	13,9	14,5	153,8	116,8	145,4	151,8	128,2	85,9
Ialoveni	315,2	257,5	50,0	55,8	130,6	80,4	72,0	76,5	62,5	44,7
Nisporeni	145,8	95,3	2,5	2,3	39,6	18,4	59,2	39,7	44,5	34,9
Orhei	407,0	333,6	3,2	5,4	132,6	175,5	152,3	101,2	118,9	51,4
Rezina	227,1	243,7	49,7	87,7	39,6	40,6	81,6	88,5	56,2	26,9
Strășeni	330,5	191,5	20,9	21,9	74,7	32,0	160,1	92,1	74,8	45,4
Șoldănești	107,7	109,5	-	0,1	17,6	24,2	49,5	57,0	40,5	28,2
Telenești	163,1	118,6	0,5	0,2	29,5	25,2	50,7	32,8	82,3	60,4
Ungheni	295,6	187,9	3,2	3,4	49,6	40,4	135,7	69,7	107,1	74,4
Sud	1 493,7	1 176,1	46,9	64,8	263,3	205,7	680,3	563,7	503,3	341,9
Basarabasca	26,6	29,9	3,0	0,3	0,9	0,2	9,8	14,7	13,0	14,8
Cahul	301,3	245,9	22,7	43,1	35,4	47,8	142,0	87,0	101,3	68,0
Cantemir	238,5	178,8	3,7	2,8	36,9	35,5	149,5	105,4	48,4	35,1
Căușeni	260,2	247,5	4,7	5,4	42,6	19,2	131,9	151,7	81,0	71,2
Cimișlia	237,0	205,7	7,4	5,1	49,8	52,9	76,1	64,3	103,7	83,4
Leova	120,8	73,1	1,6	2,5	40,6	21,9	33,0	31,6	45,7	17,2
Ștefan Vodă	197,1	100,0	2,0	4,8	32,1	8,7	81,5	58,2	81,5	28,3
Taraclia	112,2	95,3	1,7	0,8	25,1	19,7	56,7	50,7	28,7	24,1
UTA Găgăuzia	337,4	442,2	31,6	22,6	88,3	128,4	136,5	228,0	81,1	63,2

16. INVESTIȚII ÎN ACTIVE MATERIALE PE TERMEN LUNG ȘI CONSTRUCȚII

16.3. Structura tehnologică a investițiilor în active materiale pe termen lung

milioane lei; prețuri curente

Regiuni de dezvoltare/ municipii, raioane	Total		din care:					
			lucrări de construcții- montaj		utilaje, mașini și mijloace de transport		altele	
	2014	2015	2014	2015	2014	2015	2014	2015
Total țară	21 158,5	21 123,3	11 103,8	10 130,4	9 053,3	10 042,3	1 001,5	950,6
Mun. Chișinău	13 187,5	14 608,9	7 126,6	6 934,4	5 544,2	7 144,1	516,7	530,3
Nord	3 004,8	2 459,1	1 318,7	1 101,5	1 518,2	1 184,2	167,9	173,4
mun. Bălți	717,4	660,6	291,1	360,4	402,8	261,4	23,6	38,8
Briceni	152,1	109,7	61,3	31,6	71,4	67,1	19,4	11,0
Dondușeni	211,4	144,3	94,6	62,5	97,1	68,6	19,8	13,2
Drochia	388,8	256,4	202,0	134,5	170,8	94,2	16,0	27,7
Edineț	176,1	322,6	75,7	141,3	96,3	167,8	4,1	13,5
Fălești	141,1	103,6	82,9	56,8	51,7	38,6	6,5	8,2
Florești	272,7	143,5	79,0	44,6	179,4	90,3	14,3	8,5
Glodeni	99,5	99,8	51,7	39,2	40,8	56,0	7,0	4,6
Ocnița	104,6	56,4	60,4	14,8	38,3	33,3	6,0	8,2
Rîșcani	155,7	154,2	61,8	68,3	88,6	76,7	5,3	9,2
Sîngerei	301,4	159,2	153,6	79,7	136,5	70,9	11,3	8,5
Soroca	284,0	248,8	104,8	67,6	144,6	159,2	34,7	22,1
Centru	3 135,1	2 437,1	1 789,3	1 392,2	1 174,1	922,3	171,7	122,7
Anenii Noi	308,0	307,9	143,7	173,3	156,1	123,5	8,2	11,1
Călărași	134,8	81,1	103,2	43,1	22,0	31,0	9,6	7,1
Criuleni	223,0	122,8	126,6	64,9	77,8	51,7	18,6	6,2
Dubăsari	36,1	18,8	23,2	12,0	11,8	6,7	1,1	0,1
Hîncești	441,3	368,9	280,6	196,8	145,4	151,8	15,3	20,3
Ialoveni	315,2	257,5	223,1	175,2	72,0	76,5	20,1	5,7
Nisporeni	145,8	95,3	79,9	53,1	59,2	39,7	6,8	2,5
Orhei	407,0	333,6	233,1	223,2	152,3	101,2	21,6	9,2
Rezina	227,1	243,7	142,8	151,5	81,6	88,5	2,7	3,7
Strășeni	330,5	191,5	149,1	90,8	160,1	92,1	21,3	8,6
Șoldănești	107,7	109,5	47,9	40,8	49,5	57,0	10,2	11,7
Telenești	163,1	118,6	77,1	54,8	50,7	32,8	35,2	31,0
Ungheni	295,6	187,9	159,1	112,7	135,7	69,7	0,9	5,5
Sud	1 493,7	1 176,1	702,5	519,2	680,3	563,7	110,9	93,1
Basarabeasca	26,6	29,9	15,5	14,2	9,8	14,7	1,3	1,0
Cahul	301,3	245,9	127,7	136,6	142,0	87,0	31,6	22,3
Cantemir	238,5	178,8	68,3	52,8	149,5	105,4	20,7	20,5
Căușeni	260,2	247,5	108,1	73,5	131,9	151,7	20,2	22,2
Cimișlia	237,0	205,7	152,7	135,2	76,1	64,3	8,2	6,2
Leova	120,8	73,1	87,1	39,6	33,0	31,6	0,7	1,9
Ștefan Vodă	197,1	100,0	94,2	32,1	81,5	58,2	21,5	9,7
Taraclia	112,2	95,3	48,9	35,3	56,7	50,7	6,7	9,3
UTA Găgăuzia	337,4	442,2	166,7	183,1	136,5	228,0	34,2	31,1

16.4. Lucrări de construcții-montaj

milioane lei; prețuri curente

Regiuni de dezvoltare/ municipii, raioane	2011	2012	2013	2014	2015
Total țară	7 950,3	8 784,6	9 881,2	11 103,8	10 130,4
Mun. Chișinău	5 378,8	6 259,3	6 913,3	7 126,6	6 934,4
Nord	1 141,8	1 067,1	1 276,3	1 318,7	1 101,5
mun. Bălți	391,4	440,4	559,2	291,1	360,4
Briceni	42,1	27,0	29,0	61,3	31,6
Dondușeni	62,9	61,2	122,4	94,6	62,5
Drochia	268,0	172,5	168,2	202,0	134,5
Edineț	51,2	52,2	36,3	75,7	141,3
Fălești	54,9	57,5	52,1	82,9	56,8
Florești	69,6	34,5	75,4	79,0	44,6
Glodeni	34,6	33,1	23,6	51,7	39,2
Ocnița	21,2	23,8	19,9	60,4	14,8
Rîșcani	42,9	32,4	45,8	61,8	68,3
Sîngerei	47,7	56,8	65,9	153,6	79,7
Soroca	55,2	75,8	78,5	104,8	67,6
Centru	912,5	906,5	1 095,3	1 789,3	1 392,2
Anenii Noi	69,9	91,9	107,9	143,7	173,3
Călărași	48,6	47,1	45,4	103,2	43,1
Criuleni	71,1	44,4	55,5	126,6	64,9
Dubăsari	17,9	13,4	30,4	23,2	12,0
Hîncești	122,2	121,5	153,7	280,6	196,8
Ialoveni	148,2	180,5	180,3	223,1	175,2
Nisporeni	54,4	74,1	44,3	79,9	53,1
Orhei	105,4	107,3	166,4	233,1	223,2
Rezina	30,6	22,4	70,5	142,8	151,5
Strășeni	79,3	84,3	79,0	149,1	90,8
Șoldănești	26,0	12,9	23,1	47,9	40,8
Telenești	38,4	32,0	52,7	77,1	54,8
Ungheni	100,3	74,7	86,1	159,1	112,7
Sud	402,2	430,3	508,2	702,5	519,2
Basarabeasca	6,8	3,2	8,9	15,5	14,2
Cahul	97,3	90,8	99,3	127,7	136,6
Cantemir	49,9	45,0	64,6	68,3	52,8
Căușeni	55,3	53,0	115,9	108,1	73,5
Cimișlia	105,2	123,5	102,5	152,7	135,2
Leova	34,7	16,6	28,4	87,1	39,6
Ștefan Vodă	32,3	75,7	64,9	94,2	32,1
Taraclia	20,7	22,5	23,8	48,9	35,3
UTA Găgăuzia	115,0	121,4	88,1	166,7	183,1

16. INVESTIȚII ÎN ACTIVE MATERIALE PE TERMEN LUNG ȘI CONSTRUCȚII

16.5. Valoarea lucrărilor de construcții realizate în antrepriză

milioane lei; prețuri curente

Regiuni de dezvoltare/ municipii, raioane	2011	2012	2013	2014	2015
Total țară	5 337,1	6 113,2	8 150,6	8 707,4	8 212,8
Mun. Chișinău	3 741,0	4 333,0	6 132,9	6 249,5	6 150,8
Nord	629,1	746,3	713,5	893,7	736,0
mun. Bălți	309,2	404,1	384,3	380,9	359,7
Briceni	26,9	21,0	25,9	33,3	25,4
Dondușeni	9,7	23,3	3,7	8,7	2,9
Drochia	55,3	48,5	47,0	76,7	62,0
Edineț	28,2	34,9	55,6	79,0	62,5
Fălești	21,4	26,0	11,1	51,9	30,5
Florești	49,7	51,4	29,8	43,1	31,6
Glodeni	18,2	12,7	8,2	17,3	18,3
Ocnia	9,4	10,1	0,1	-	-
Rîșcani	21,7	20,0	35,3	45,7	47,6
Sîngerei	17,2	17,1	15,0	22,7	17,0
Soroca	62,2	77,2	97,4	134,2	78,5
Centru	671,8	706,4	818,8	1 117,2	894,4
Anenii Noi	65,6	83,1	46,9	66,4	69,9
Călărași	67,2	62,8	64,0	77,3	34,8
Criuleni	67,3	55,2	80,0	108,4	108,4
Dubăsari	35,2	42,7	0,7	0,2	1,2
Hîncești	58,8	66,1	69,6	71,3	51,5
Ialoveni	124,0	101,4	178,5	189,8	161,5
Nisporeni	31,3	39,3	60,0	57,2	30,1
Orhei	61,4	74,3	101,0	226,4	102,8
Rezina	34,1	26,4	58,3	86,9	132,5
Strășeni	36,8	60,1	94,2	135,8	140,3
Șoldănești	9,4	9,4	1,7	1,9	1,8
Telenești	27,3	24,3	24,1	30,5	15,3
Ungheni	53,4	61,3	39,8	65,1	44,2
Sud	208,0	225,9	235,7	271,4	260,2
Basarabasca	7,2	7,6	1,8	3,9	1,6
Cahul	65,8	69,7	84,1	98,5	103,4
Cantemir	7,9	14,2	3,0	3,1	2,1
Căușeni	52,1	47,6	66,2	51,4	48,1
Cimișlia	25,7	26,6	39,9	54,5	49,0
Leova	8,2	9,6	6,0	12,4	12,9
Ștefan Vodă	25,7	33,9	28,6	40,1	36,7
Taraclia	15,3	16,7	6,1	7,5	6,2
UTA Găgăuzia	87,3	101,4	249,7	175,7	171,4

16. INVESTIȚII ÎN ACTIVE MATERIALE PE TERMEN LUNG ȘI CONSTRUCȚII

16.6. Darea în folosință a caselor de locuit

mii m² de suprafață totală

Regiuni de dezvoltare/ municipii, raioane	Total					din care, beneficiari individuali				
	2011	2012	2013	2014	2015	2011	2012	2013	2014	2015
Total țară	589,3	502,5	515,0	497,3	609,7	309,7	270,4	245,3	225,5	225,6
Mun. Chișinău	434,5	359,4	387,3	364,2	469,6	194,1	153,2	138,9	116,5	118,5
Nord	47,0	55,0	56,1	45,8	39,1	36,2	38,7	35,4	32,7	36,2
mun. Bălți	14,1	16,5	10,3	13,3	7,6	5,4	5,2	4,6	4,1	4,7
Briceni	1,5	1,4	3,0	4,1	4,2	1,5	1,4	3,0	4,1	4,2
Dondușeni	0,1	0,9	0,1	0,1	0,5	0,1	0,9	0,1	0,1	0,5
Drochia	4,4	4,2	4,6	4,0	5,4	4,4	4,2	4,6	4,0	5,4
Edineț	3,7	4,1	5,7	5,8	2,3	1,6	2,4	2,7	1,9	2,3
Fălești	1,7	1,1	1,4	0,5	1,4	1,7	1,1	1,4	0,5	1,4
Florești	2,9	3,4	1,7	2,4	3,8	2,9	3,4	1,7	2,4	3,8
Glodeni	1,4	1,8	2,6	2,0	1,5	1,4	1,8	2,6	2,0	1,5
Ocnița	0,8	0,5	0,6	1,0	0,7	0,8	0,5	0,6	1,0	0,7
Rîșcani	6,2	7,0	6,9	4,7	4,8	6,2	7,0	6,9	4,7	4,8
Sîngerei	6,8	7,5	3,7	5,8	4,2	6,8	7,5	3,7	5,8	4,2
Soroca	3,4	6,6	15,5	2,0	2,8	3,4	3,3	3,5	2,0	2,8
Centru	64,6	56,2	45,8	56,1	70,3	42,6	47,7	45,8	46,8	50,2
Anenii Noi	26,2	7,4	6,6	6,5	5,5	4,3	7,4	6,6	6,5	5,5
Călărași	4,4	4,7	4,3	7,1	4,6	4,4	4,7	4,3	4,7	4,6
Criuleni	0,4	0,9	1,5	0,8	2,0	0,4	0,9	1,5	0,8	2,0
Dubăsari	0,3	–	0,2	0,9	0,7	0,3	–	0,2	0,9	0,7
Hîncești	5,6	6,9	6,0	4,8	4,2	5,6	6,9	6,0	4,1	4,2
Ialoveni	10,4	11,1	14,1	12,1	18,1	10,4	11,1	14,1	12,1	11,0
Nisporeni	3,3	4,0	2,5	1,9	2,5	3,3	4,0	2,5	1,9	2,5
Orhei	2,4	3,0	4,2	3,9	4,4	2,4	3,0	4,2	3,9	4,4
Rezina	0,4	0,1	0,3	6,1	13,6	0,4	0,1	0,3	–	0,6
Strășeni	7,8	14,5	3,3	6,5	10,2	7,8	6,0	3,3	6,5	10,2
Șoldănești	0,6	0,2	0,3	–	0,2	0,6	0,2	0,3	–	0,2
Telenești	–	0,2	–	0,6	0,1	–	0,2	–	0,6	0,1
Ungheni	2,7	3,2	2,7	4,8	4,3	2,7	3,2	2,7	4,8	4,3
Sud	29,0	17,5	13,2	17,6	20,7	22,3	16,6	12,7	15,8	10,7
Basarabeasca	0,5	0,3	0,2	2,3	0,3	0,5	0,3	0,2	2,3	0,3
Cahul	6,2	4,3	4,0	5,5	11,9	5,8	3,5	3,4	3,7	1,9
Cantemir	1,2	2,1	1,4	1,7	1,4	1,2	2,1	1,4	1,7	1,4
Căușeni	8,3	2,7	1,4	1,4	1,4	2,0	2,7	1,4	1,4	1,4
Cimișlia	3,0	4,2	2,7	2,6	1,3	3,0	4,2	2,7	2,6	1,3
Leova	7,4	2,5	1,2	0,9	1,0	7,4	2,5	1,2	0,9	1,0
Ștefan Vodă	2,2	1,3	2,2	1,3	2,7	2,2	1,3	2,2	1,3	2,7
Taraclia	0,2	0,1	0,2	1,8	0,5	0,2	0,1	0,2	1,8	0,5
UTA Găgăuzia	14,2	14,4	12,6	13,7	9,9	14,2	14,1	12,6	13,7	9,9

17. TRANSPORTURI

Precizări metodologice

Transportul de mărfuri și parcursul mărfurilor cuprinde volumul total de transporturi efectuate cu autocamioane (inclusiv taxicamioane), camionete, autoturisme tip furgon și autoremorci.

Volumul de mărfuri transportate (exprimat în tone) include transportarea încărcăturilor în toate categoriile de trafic, indiferent de forma de achitare și se calculează în baza înregistrărilor din foile de parcurs confirmate în modul stabilit de facturile de expediție sau acte vizînd măsurarea încărcăturii.

La determinarea parcursului mărfurilor pentru fiecare cursă aparte se înmulțește greutatea mărfurilor transportate cu distanța stabilită pentru transportarea încărcăturii date. Rezultatele obținute se sumează pentru calculul indicatorului «Parcursul mărfurilor».

Transportul de pasageri și parcursul pasagerilor cu autobuze cuprinde volumul total de transporturi efectuate cu autobuzele și microbuzele cu itinerar fix, autobuzele pentru curse speciale.

Indicatorul «Pasageri transportați» exprimă suma tuturor pasagerilor transportați în toate categoriile de trafic, indiferent de tarifele aplicate la perceperea taxelor de transport, inclusiv pasageri beneficiari de gratuități de transport.

Parcursul pasagerilor se calculează prin înmulțirea numărului pasagerilor expediți în toate categoriile de trafic la distanța tarifară de transportare a lor.

17. TRANSPORTURI

17.1. Lungimea drumurilor publice (la sfârșitul anului)

kilometri

Regiuni de dezvoltare/ municipii, raioane	Drumuri publice – total		din care:							
			drumuri naționale		din acestea, cu îmbrăcăminte rigidă		drumuri locale		din acestea, cu îmbrăcăminte rigidă	
	2014	2015	2014	2015	2014	2015	2014	2015	2014	2015
Total țară	9 360,1	9 373,1	3 339,3	3 339,3	3 339,3	3 339,9	6 020,8	6 033,8	5 521,6	5 539,5
Mun. Chișinău	102,8	102,8	70,6	70,6	70,6	70,6	32,2	32,2	30,8	30,8
Nord	3 390,5	3 390,5	1 060,6	1 060,6	1 060,6	1 060,6	2 329,9	2 329,9	2 214,7	2 214,7
mun. Bălți	24,1	24,1	24,1	24,1	24,1	24,1	-	-	-	-
Briceni	320,7	320,7	72,5	72,5	72,5	72,5	248,2	248,2	233,2	233,2
Dondușeni	210,4	210,4	58,2	58,2	58,2	58,2	152,2	152,2	138,5	138,5
Drochia	270,7	270,7	106,9	106,9	106,9	106,9	163,8	163,8	163,8	163,8
Edineț	326,7	326,7	62,3	62,3	62,3	62,3	264,4	264,4	256,3	256,3
Fălești	361,0	361,0	114,3	114,3	114,3	114,3	246,7	246,7	242,3	242,3
Florești	363,5	363,5	130,4	130,4	130,4	130,4	233,1	233,1	209,8	209,8
Glodeni	235,5	235,5	72,6	72,6	72,6	72,6	162,9	162,9	144,9	144,9
Ocnița	211,3	211,3	90,2	90,2	90,2	90,2	121,1	121,1	120,8	120,8
Rîșcani	322,8	322,8	134,4	134,4	134,4	134,4	188,4	188,4	188,4	188,4
Sîngerei	353,9	353,9	99,2	99,2	99,2	99,2	254,7	254,7	222,3	222,3
Soroca	389,9	389,9	95,5	95,5	95,5	95,5	294,4	294,4	294,4	294,4
Centru	3 352,5	3 365,5	1 213,6	1 213,6	1 213,6	1 213,6	2 138,9	2 151,9	2 001,2	2 019,1
Anenii Noi	282,2	282,2	135,0	135,0	135,0	135,0	147,2	147,2	137,6	137,6
Călărași	256,2	256,2	123,8	123,8	123,8	123,8	132,4	132,4	132,4	132,4
Criuleni	236,5	236,5	102,7	102,7	102,7	102,7	133,8	133,8	122,1	124,2
Dubăsari	108,8	108,8	23,5	23,5	23,5	23,5	85,3	85,3	85,3	85,3
Hîncești	352,2	365,2	138,7	138,7	138,7	138,7	213,5	226,5	208,6	221,6
Ialoveni	278,6	278,6	117,5	117,5	117,5	117,5	161,1	161,1	147,4	148,2
Nisporeni	202,5	202,5	62,0	62,0	62,0	62,0	140,5	140,5	128,0	128,0
Orhei	333,6	333,6	116,2	116,2	116,2	116,2	217,4	217,4	211,1	211,1
Rezina	208,6	208,6	40,0	40,0	40,0	40,0	168,6	168,6	159,1	161,1
Strășeni	267,6	267,6	126,3	126,3	126,3	126,3	141,3	141,3	139,5	139,5
Șoldănești	200,0	200,0	46,3	46,3	46,3	46,3	153,7	153,7	140,2	140,2
Telenești	253,6	253,6	76,7	76,7	76,7	76,7	176,9	176,9	149,5	149,5
Ungheni	372,1	372,1	104,9	104,9	104,9	104,9	267,2	267,2	240,4	240,4
Sud	2 096,4	2 096,5	790,8	790,8	790,8	790,8	1 305,6	1 305,6	1 101,7	1 101,7
Basarabesca	77,5	77,5	37,2	37,2	37,2	37,2	40,3	40,3	34,2	34,2
Cahul	384,6	384,6	177,8	177,8	177,8	177,8	206,8	206,8	165,9	165,9
Cantemir	267,1	267,1	98,9	98,9	98,9	98,9	168,2	168,2	147,3	147,3
Căușeni	384,5	384,5	165,0	165,0	165,0	165,0	219,5	219,5	179,3	179,3
Cimișlia	295,0	295,0	92,3	92,3	92,3	92,3	202,7	202,7	159,3	159,3
Leova	211,2	211,2	77,6	77,6	77,6	77,6	133,6	133,6	126,9	126,9
Ștefan Vodă	264,4	264,4	70,7	70,7	70,7	70,7	193,7	193,7	170,7	170,7
Taraclia	212,1	212,1	71,3	71,3	71,3	71,3	140,8	140,8	118,1	118,1
UTA Găgăuzia	417,9	417,9	203,7	203,7	203,7	203,7	214,2	214,2	173,2	173,2

17. TRANSPORTURI

17.2. Transportul rutier de mărfuri realizat cu autovehiculele din posesia persoanelor juridice și cele închiriate

Regiuni de dezvoltare/ municipii, raioane	Mărfuri transportate, mii tone					Parcursul mărfurilor transportate, mil. tone-km				
	2011	2012	2013	2014	2015	2011	2012	2013	2014	2015
Total țară	24 896,1	24 562,9	27 716,4	29 304,1	30 209,4	3 538,1	3 855,1	4 258,4	4 168,4	4 098,9
Mun. Chișinău	8 860,7	8 966,7	9 613,4	10 030,7	11 160,9	2 000,6	2 129,0	2 335,4	2 208,0	2 172,4
Nord	8 972,5	7 963,7	9 528,8	10 314,5	9 512,9	663,3	668,0	733,8	733,2	710,5
mun. Bălți	3 052,0	2 108,2	1 882,3	1 944,9	2 381,3	410,9	405,8	414,1	406,3	414,0
Briceni	742,8	738,7	880,5	913,1	811,0	51,4	62,4	41,9	40,9	35,5
Dondușeni	116,2	280,8	276,1	262,5	255,3	2,7	3,2	2,8	2,5	3,1
Drochia	552,3	639,3	790,3	815,2	803,2	10,5	17,0	24,2	22,3	17,0
Edineț	724,6	744,7	912,3	1 029,7	1 352,7	31,0	29,6	45,9	56,5	59,5
Fălești	224,6	117,4	93,6	132,9	145,6	6,3	3,9	3,4	4,8	10,3
Florești	603,4	519,4	884,3	1 038,7	707,7	13,9	27,8	51,9	47,1	51,2
Glodeni	316,6	304,8	345,8	372,7	341,7	4,4	4,1	3,4	4,6	5,1
Ocnița	457,8	411,3	351,2	258,6	245,5	4,3	4,0	8,5	4,7	8,6
Rîșcani	294,0	279,8	423,8	504,7	372,8	11,0	14,4	22,0	28,5	18,3
Sîngerei	615,0	555,9	875,8	1 085,7	768,5	17,1	20,8	40,9	54,5	44,3
Soroca	1 273,2	1 263,4	1 812,8	1 955,8	1 327,6	99,8	75,0	74,8	60,5	43,6
Centru	5 159,1	5 655,9	5 987,6	6 465,4	7 298,1	516,1	643,3	754,0	807,4	833,0
Anenii Noi	856,9	892,1	690,7	845,0	1 033,9	39,9	45,4	56,8	90,4	103,6
Călărași	176,9	178,2	279,7	236,7	280,8	31,4	36,1	37,5	33,4	29,7
Criuleni	233,4	250,2	325,9	481,4	481,3	22,6	16,0	18,1	22,3	23,0
Dubăsari	117,3	77,2	25,7	21,8	16,4	1,9	1,3	1,0	1,0	0,5
Hîncești	323,9	356,2	261,8	289,3	219,1	114,8	116,1	112,4	98,8	78,0
Ialoveni	283,4	362,0	900,6	947,5	472,6	136,0	157,0	225,2	226,9	155,3
Nisporeni	293,5	447,1	634,9	693,8	819,7	56,9	57,5	82,1	107,2	159,6
Orhei	562,3	847,2	704,2	646,5	876,6	8,3	15,5	20,6	21,2	50,7
Rezina	1 433,4	1 535,2	1 322,9	1 474,0	2 157,1	18,3	19,5	25,8	44,4	95,0
Strășeni	450,1	379,4	434,7	477,9	470,5	62,1	121,5	137,3	119,0	105,3
Șoldănești	89,4	61,0	92,7	65,7	58,6	1,4	38,6	18,4	17,0	14,0
Telenești	95,1	71,6	137,5	88,0	79,7	3,0	2,1	3,3	3,2	2,7
Ungheni	243,5	198,5	176,3	197,8	331,8	19,5	16,7	15,5	22,6	15,6
Sud	1 090,2	1 014,1	1 564,2	1 460,4	1 452,5	243,2	270,1	303,8	326,6	290,2
Basarabeasca	42,1	30,9	34,2	29,3	35,7	0,6	0,3	0,4	0,4	1,0
Cahul	200,7	159,5	493,0	339,2	392,1	22,7	24,5	36,0	33,6	35,0
Cantemir	111,8	158,5	214,5	227,1	199,9	2,2	3,4	4,0	22,5	12,8
Căușeni	145,5	134,5	309,3	336,4	268,4	46,1	42,7	50,8	46,1	48,5
Cimișlia	210,8	164,5	150,1	179,5	147,3	7,6	14,8	28,4	50,9	22,7
Leova	34,2	32,1	25,4	31,2	74,2	1,1	1,3	1,4	1,7	3,4
Ștefan Vodă	103,6	93,4	115,9	142,8	143,6	6,9	10,9	9,3	6,8	12,4
Taraclia	241,5	240,7	221,8	174,9	191,3	156,0	172,2	173,6	164,6	154,4
UTA Găgăuzia	813,6	962,5	1 022,4	1 033,1	785,0	114,9	144,7	131,4	93,2	92,8

17.3. Transportul de pasageri cu autobuze și microbuze realizat cu autovehiculele din posesia persoanelor juridice și cele închiriate

Regiuni de dezvoltare/ municipii, raioane	Pasageri transportați, mii pasageri					Parcursul pasagerilor, mil. pasageri-km				
	2011	2012	2013	2014	2015	2011	2012	2013	2014	2015
Total țară	118 409,0	120 156,2	118 413,9	112 608,0	103 454,3	2 820,9	2 906,1	3 123,6	2 873,7	2 922,0
Mun. Chișinău	73 288,1	75 611,3	74 414,5	67 100,0	58 856,9	1 640,2	1 739,1	1 890,6	1 690,7	1 690,8
Nord	17 243,5	16 113,7	13 324,1	14 067,6	13 875,4	417,1	401,4	409,2	353,9	372,9
mun. Bălți	9 532,8	8 101,8	4 902,9	4 889,7	5 218,5	151,8	129,4	116,0	50,8	56,0
Briceni	293,7	437,1	371,3	500,0	544,3	61,8	71,8	83,5	95,6	117,3
Dondușeni	399,5	323,3	271,4	209,8	196,4	10,9	10,2	9,2	7,3	7,0
Drochia	1 042,0	965,8	1 008,4	928,3	836,1	28,9	26,9	24,1	21,9	22,0
Edineț	1 686,0	1 727,5	1 815,1	1 779,7	1 827,8	39,5	40,0	42,5	41,4	41,2
Fălești	643,8	825,9	770,3	673,9	760,3	25,2	25,6	22,1	20,4	19,2
Florești	404,1	455,3	572,5	601,3	642,0	17,5	17,1	20,6	22,1	24,2
Glodeni	352,5	403,6	527,8	507,6	454,2	7,2	7,9	9,2	9,9	10,5
Ocnîța	763,6	738,5	709,6	705,9	653,1	18,9	18,5	19,8	18,3	17,7
Rîșcani	365,9	345,5	365,3	528,5	507,3	11,5	10,7	11,8	10,7	12,4
Sîngerei	487,7	695,5	824,5	820,9	777,3	7,0	7,9	12,0	12,0	11,3
Soroca	1 271,9	1 093,9	1 185,0	1 922,0	1 458,1	36,9	35,4	38,4	43,5	34,1
Centru	17 066,9	17 846,1	18 896,1	19 715,0	19 557,7	497,9	514,1	564,3	580,2	585,6
Anenii Noi	1 231,2	1 375,6	1 857,7	1 781,8	1 856,1	39,0	41,6	51,6	49,2	52,3
Călărași	719,4	778,2	833,4	803,0	743,2	29,7	30,2	31,1	27,1	26,1
Criuleni	1 342,7	1 131,6	1 099,7	1 034,4	979,0	47,9	38,7	43,2	49,2	57,5
Dubăsari	379,1	292,6	264,4	252,9	246,3	11,4	8,9	8,2	8,1	9,4
Hîncești	810,9	845,8	1 143,1	1 272,3	1 077,3	44,9	49,5	54,3	53,4	49,4
Ialoveni	2 258,8	2 445,0	2 413,4	2 259,9	2 285,9	46,4	48,8	48,6	43,8	45,1
Nisporeni	638,1	712,5	682,3	671,4	645,8	35,5	38,3	38,6	39,9	41,1
Orhei	4 447,6	4 757,2	4 518,5	5 078,6	5 192,6	76,9	80,9	85,1	93,8	95,1
Rezina	517,4	487,2	437,0	375,7	391,9	16,9	15,5	13,6	9,5	9,9
Strășeni	1 614,5	1 719,5	2 209,3	2 314,5	2 354,1	36,6	40,0	53,8	64,6	72,6
Șoldănești	368,0	363,5	339,8	336,7	325,5	16,8	16,5	16,1	16,0	15,2
Telenești	426,9	502,2	420,0	411,2	386,8	17,8	19,3	19,4	19,0	17,7
Ungheni	2 312,3	2 435,2	2 677,5	3 122,6	3 073,2	78,1	85,9	100,7	106,6	94,2
Sud	9 032,2	8 846,0	9 455,5	9 427,5	9 009,7	180,0	189,7	205,4	197,4	200,4
Basarabeasca	228,2	228,3	248,6	240,2	232,0	6,7	7,6	9,1	8,9	8,6
Cahul	5 572,8	5 201,4	5 662,8	5 436,6	5 146,7	78,9	82,5	91,3	80,2	83,3
Cantemir	345,9	402,1	466,5	419,1	387,3	13,6	16,4	19,1	16,7	16,0
Căușeni	1 485,2	1 515,1	1 366,5	1 324,8	1 365,6	38,3	38,9	39,8	37,6	38,0
Cimișlia	309,3	248,6	254,8	648,7	561,1	6,3	4,8	4,2	13,1	14,3
Leova	309,9	294,7	250,8	277,1	240,1	7,9	6,8	6,4	7,2	8,5
Ștefan Vodă	409,0	398,4	415,7	359,1	308,0	15,8	16,8	17,5	15,7	14,3
Taraclia	371,9	557,4	789,8	721,9	768,9	12,5	15,9	18,0	18,0	17,4
UTA Găgăuzia	1 778,3	1 739,1	2 297,0	2 297,9	2 154,6	85,7	61,8	54,1	51,5	72,3

18. TEHNOLOGII INFORMAȚIONALE

18.1. Numărul de computere personale în posesia persoanelor juridice

Regiuni de dezvoltare/ municipii, raioane	Numărul de computere - total					din care cu acces la internet				
	2011	2012	2013	2014	2015	2011	2012	2013	2014	2015
Total țară	161 095	171 900	174 219	191 467	195 257	98 875	113 124	123 292	141 590	154 329
Mun. Chișinău	107 486	114 260	113 012	123 916	126 049	69 596	77 640	80 916	92 840	100 108
Nord	21 294	22 921	24 077	26 333	26 924	11 170	13 835	16 178	18 880	21 044
mun. Bălți	8 062	8 772	8 804	9 177	8 804	4 689	5 655	6 228	6 949	6 918
Briceni	919	919	935	1 098	1 160	403	458	507	671	724
Dondușeni	907	1 062	1 265	1 361	1 372	470	623	932	970	1 051
Drochia	1 667	1 806	1 859	1 865	2 017	887	1 128	1 476	1 574	1 678
Edineț	1 213	1 322	1 442	1 658	1 818	671	859	952	1 156	1 437
Fălești	1 159	1 228	1 303	1 559	1 675	514	654	1 020	1 301	1 650
Florești	1 449	1 533	1 693	2 011	1 955	676	780	906	1 244	1 418
Glodeni	971	1 035	1 004	1 272	1 329	369	515	586	778	1 123
Ocnița	607	689	947	980	1 131	305	392	625	642	754
Rîșcani	1 194	1 182	1 248	1 466	1 550	598	636	665	1 080	1 257
Sîngerei	1 165	1 390	1 515	1 637	1 803	576	840	925	1 100	1 444
Soroca	1 981	1 983	2 062	2 249	2 310	1 012	1 295	1 356	1 415	1 590
Centru	18 803	20 089	21 404	24 015	24 703	10 739	12 734	15 242	17 601	19 635
Anenii Noi	1 996	2 095	2 159	2 487	2 364	1 396	1 480	1 730	2 083	2 092
Călărași	1 469	1 609	1 742	1 724	1 794	772	1 065	1 133	1 136	1 293
Criuleni	1 356	1 334	1 501	2 035	2 218	824	831	944	1 102	1 369
Dubăsari	666	662	666	765	793	377	432	425	496	619
Hîncești	2 270	2 462	2 614	2 756	2 946	1 245	1 465	1 538	2 024	2 293
Ialoveni	1 584	1 739	1 791	2 100	2 169	1 077	1 285	1 416	1 775	2 002
Nisporeni	1 198	1 300	1 597	1 397	1 550	539	742	1 436	1 047	1 284
Orhei	2 219	2 366	2 556	2 798	2 820	1 171	1 391	1 790	2 120	2 309
Rezina	1 249	1 272	1 285	1 503	1 468	676	770	913	1 038	1 096
Strășeni	1 340	1 387	1 487	1 684	1 766	713	883	1 111	1 333	1 518
Șoldănești	580	649	615	739	761	247	303	358	447	541
Telenești	987	1 037	1 117	1 304	1 223	523	587	734	951	1 055
Ungheni	1 889	2 177	2 274	2 723	2 831	1 179	1 500	1 714	2 049	2 164
Sud	9 713	10 397	11 417	12 544	12 779	4 872	5 744	7 592	8 585	9 389
Basarabeasca	523	601	741	881	666	273	418	478	530	322
Cahul	2 512	2 802	3 144	3 424	3 448	1 349	1 399	1 979	2 367	2 494
Cantemir	962	991	1 019	1 119	1 211	503	561	725	845	1 042
Căușeni	1 451	1 543	1 880	2 119	2 058	641	764	1 062	1 261	1 385
Cimișlia	1 103	1 178	1 256	1 389	1 551	607	711	867	950	1 198
Leova	941	981	1 042	1 112	1 165	433	545	665	812	939
Ștefan Vodă	1 218	1 222	1 248	1 418	1 514	571	676	903	1 016	1 069
Taraclia	1 003	1 079	1 087	1 082	1 166	495	670	913	804	940
UTA Găgăuzia	3 799	4 233	4 309	4 659	4 802	2 498	3 171	3 364	3 684	4 153

19. ANTREPRENORIAL

Precizări metodologice

Cifra de afaceri reprezintă suma veniturilor obținute din vânzarea produselor, mărfurilor, prestarea serviciilor și executarea lucrărilor, provenite atât din activitatea principală, cât și din activitățile secundare, exercitate de întreprindere în perioada de referință.

Profit, pierdere pînă la impozitare – reflectă rezultatul financiar al întreprinderii obținut din toate activitățile.

19.1. Principalii indicatori ai activității întreprinderilor ¹

Regiuni de dezvoltare/ municipii, raioane	2013				2014				2015			
	Numărul de întreprinderi raportoare	Numărul mediu de salariați	Venituri din vânzări, mil. lei	Profit(+) Pierdere (-) pînă la impozitare, mil. lei	Numărul de întreprinderi raportoare	Numărul mediu de salariați	Venituri din vânzări, mil. lei	Profit(+) Pierdere (-) pînă la impozitare, mil. lei	Numărul de întreprinderi raportoare	Numărul mediu de salariați	Venituri din vânzări, mil. lei	Profit(+) Pierdere (-) pînă la impozitare, mil. lei
Total țară	49 912	516 090	232 738,3	4 115,7	51 659	510 759	263 090,2	3 649,9	51 216	510 268	282 253,4	3 453,5
Mun. Chișinău	32 657	309 341	170 108,0	2 586,6	33 756	308 372	193 408,8	1 803,9	33 279	305 549	206 554,7	2 388,5
Nord	6 044	88 832	27 346,4	433,3	6 271	86 848	31 209,0	437,2	6 301	87 628	32 986,6	-96,2
mun. Bălți	2 346	34 734	11 067,7	192,7	2 397	32 114	12 519,7	184,7	2 426	32 361	13 950,8	77,3
Briceni	288	4 171	773,5	21,4	281	3 982	848,7	43,1	264	3 883	977,5	18,3
Dondușeni	208	3 598	1 461,7	73,6	195	3 362	1 478,7	80,7	196	3 424	1 318,1	-62,0
Drochia	443	6 657	3 796,0	-7,4	465	7 073	4 076,1	-66,5	465	6 879	3 825,4	43,6
Edineț	274	6 154	2 717,8	34,0	279	5 971	3 533,4	-39,3	283	6 069	3 992,4	-76,5
Fălești	300	4 763	901,1	48,0	325	5 000	934,9	56,8	338	5 515	1 171,4	42,7
Florești	279	5 781	1 489,2	3,9	317	6 334	1 939,5	67,8	341	6 627	1 834,6	-86,6
Glodeni	259	3 432	604,5	13,8	265	3 572	719,7	29,3	254	3 667	828,2	34,7
Ocnia	192	2 870	544,6	0,0	198	2 725	591,4	23,7	201	2 882	644,1	31,6
Rișcani	414	4 070	863,6	38,4	437	4 563	1 109,5	57,5	442	4 576	1 170,3	8,7
Sîngerei	395	4 397	1 030,0	42,4	423	4 231	1 253,6	50,4	436	4 002	1 169,4	-4,1
Soroca	646	8 205	2 096,6	-27,5	689	7 921	2 203,6	-51,1	655	7 743	2 104,5	-124,0
Centru	7 252	68 051	22 960,5	719,7	7 605	68 591	25 516,1	907,8	7 586	69 217	28 432,8	727,4
Anenii Noi	666	7 066	2 239,4	183,6	684	7 092	2 562,5	207,5	669	7 338	2 979,1	74,2
Călărași	348	4 314	1 016,7	-8,5	357	4 245	975,4	5,0	349	4 127	1 060,4	38,6
Criuleni	402	3 911	912,9	-72,4	417	3 976	1 103,9	-19,2	406	3 638	1 226,0	-81,6
Dubăsari	160	1 605	208,7	-9,2	170	1 542	231,8	13,1	179	1 493	307,2	13,0
Hîncești	671	6 314	2 110,6	39,3	715	6 251	2 341,3	40,6	697	6 082	2 312,5	40,2
Ialoveni	1 038	8 870	4 329,6	112,3	1 142	9 080	4 803,2	140,4	1 145	9 128	5 188,0	159,5
Nisporeni	346	3 148	943,9	46,6	367	3 233	970,1	51,6	340	3 144	1 143,2	122,0
Orhei	1 138	9 776	2 751,7	-21,5	1 136	9 683	2 943,1	-68,3	1 155	10 740	3 383,4	-163,8
Rezina	314	3 103	2 310,1	279,2	332	3 286	2 585,6	229,3	308	3 146	2 670,7	250,2
Strășeni	778	6 444	2 333,5	105,5	838	6 508	2 774,5	181,2	876	6 625	3 231,0	184,4
Șoldănești	178	1 814	284,0	5,6	196	1 944	309,1	10,8	198	2 057	360,8	-21,6
Telenești	230	2 388	562,3	21,0	256	2 550	653,7	18,2	261	2 448	767,4	15,8
Ungheni	983	9 298	2 957,1	38,2	995	9 201	3 261,9	97,7	1 003	9 251	3 803,0	96,5
Sud	2 571	33 908	7 227,8	150,0	2 688	32 191	7 906,6	284,6	2 690	32 478	8 423,3	250,9
Basarabeasca	123	1 421	239,5	10,1	129	1 367	237,0	20,1	130	1 354	288,6	17,9
Cahul	746	10 159	1 960,9	48,8	801	9 704	2 030,6	74,4	779	10 254	2 193,1	105,4
Cantemir	132	3 372	839,2	80,8	132	2 953	969,1	108,2	136	2 892	1 022,7	51,6
Căușeni	452	5 091	1 013,2	6,0	470	4 860	1 076,8	28,7	482	5 082	1 178,0	30,3
Cimișlia	315	3 948	993,9	18,1	327	3 788	1 205,4	19,2	334	3 742	1 322,4	19,0
Leova	152	2 021	308,2	5,4	160	1 878	416,8	16,7	176	1 979	453,2	11,4
Ștefan Vodă	357	4 227	647,5	8,0	357	4 128	784,7	27,9	365	3 747	920,8	44,7
Taraclia	294	3 669	1 225,4	-27,1	312	3 513	1 186,2	-10,6	288	3 428	1 044,6	-29,4
UTA Găgăuzia	1 388	15 958	5 095,6	226,1	1 339	14 757	5 049,8	216,4	1 360	15 396	5 856,1	182,9

¹ Informația este elaborată în baza datelor rapoartelor financiare (contabile) prezentate de agenții economici (fără organizații necomerciale, bănci, companii de asigurare și asociații de economii și împrumut)

Notă: Informația în profil teritorial este elaborată după sediul central al întreprinderii mamă