

STATISTICA TERITORIALĂ 2018



PREFAȚĂ

Publicația cuprinde informație vizând situația social-economică și demografică în profil teritorial (regiuni de dezvoltare/municipii, raioane și regiuni statistice) în perioada anilor 2013-2017.

Informația este prezentată fără datele întreprinderilor și organizațiilor din partea stângă a Nistrului și municipiul Bender, cu excepția cazurilor special menționate, când indicatorii sunt prezentați în total pe țară.

Teritoriul Republicii Moldova este organizat, sub aspect administrativ, în unități administrativ-teritoriale: raioane, orașe și sate (comune). Organizarea administrativ-teritorială a Republicii Moldova se efectuează în două niveluri: satele (comunele) și orașele (municipiile) constituie nivelul întâi, raioanele constituie nivelul al doilea.

Satul este o unitate administrativ-teritorială care cuprinde populația rurală unită prin teritoriu, condiții geografice, relații economice, social-culturale, tradiții și obiceiuri. Două sau mai multe sate se pot uni, formând o singură unitate administrativ-teritorială numită **comună**. Satul în care își au sediul consiliul sătesc (comunal) este numit **sat-reședință**. Comuna poartă denumirea satului-reședință.

Orașul este o unitate administrativ-teritorială mai dezvoltată decât satul din punct de vedere economic și social-cultural, cu structuri edilitar-gospodărești, industriale și comerciale corespunzătoare, a cărei populație, în mare parte, este încadrată în industrie, în sfera deservirii publice și în diferite domenii de activitate intelectuală, în viața culturală și politică.

Municipiul este o localitate de tip urban cu un rol deosebit în viața economică, social-culturală, științifică, politică și administrativă a țării, cu importante structuri industriale, comerciale și instituții din domeniul învățământului, ocrotirii sănătății și culturii.

Raionul este o unitate administrativ-teritorială alcătuită din sate (comune) și orașe, unite prin teritoriu, relații economice și social-culturale.

Unitatea teritorială autonomă cu statut special reprezintă o unitate administrativ-teritorială, alcătuită din localități unite prin relații economice și social-culturale, creată în scopul menținerii identității naționale, prosperării limbii și culturii naționale. Statutul special de autonomie al localităților din stânga Nistrului și al unor localități din sudul țării se stabilește prin legi organice.

Regiunile de dezvoltare sunt constituite conform Legii nr.438-XVI din 28.12.2006 privind dezvoltarea regională în Republica Moldova; nu sunt unități administrativ-teritoriale și nu au personalitate juridică; sunt constituite pentru a asigura cadrul de elaborare, implementare și evaluare a politicilor de dezvoltare regională.

Regiunile statistice nu sunt unități administrativ-teritoriale și nu au personalitate juridică; în 2005 au fost constituite patru regiuni statistice (*municipiul Chișinău, Nord, Centru și Sud*) pentru a asigura colectarea, elaborarea și diseminarea statisticilor regionale rezultate din cercetările selective asupra gospodăriilor populației privind forța de muncă (AFM) și bugetele gospodăriilor casnice (CBGC).

Componența regiunilor statistice:

Mun. Chișinău cuprinde orașul Chișinău și suburbiile care intră în componența municipiului;

Nord – raioanele Briceni, Edineț, Ocnița, Dondușeni, Soroca, Drochia, Râșcani, Glodeni, Fălești, Sângerei, Florești, Șoldănești și mun. Bălți;

Centru – raioanele Ungheni, Telenești, Rezina, Orhei, Călărași, Nisporeni, Strășeni, Criuleni, Dubăsari, Anenii Noi, Ialoveni și Hâncești;

Sud – raioanele Leova, Cimișlia, Basarabeasca, Căușeni, Ștefan Vodă, Cantemir, Taraclia, Cahul și UTA Găgăuzia.

PRESCURTĂRI

UTA	-	Unitate teritorială autonomă
UATSN	-	Unitatea administrativ-teritorială din partea stângă a Nistrului
AFM	-	Ancheta forței de muncă
CBGC	-	Cercetarea bugetelor gospodăriilor casnice
BIM	-	Biroul Internațional al Muncii
m²	-	metru pătrat
m³	-	metru cub
km²	-	kilometru pătrat
kg	-	kilogram
l	-	litru
dal	-	decalitru
%	-	procent
‰	-	promile
ex.	-	exemplar
mil.	-	milion
buc.	-	bucată

SIMBOLURI

-	=	evenimentul nu a existat
...	=	lipsă date
0,0	=	valoare mică

RESPONSABILI de capitolele publicației

Organizare administrativ-teritorială	Olga Costin	(0 22) 40 30 87
Mediu înconjurător	Ludmila Lungu	(0 22) 73 75 42
Populație	Valentina Istrati	(0 22) 40 31 24
Forța de muncă	Maria Ușurelu	(0 22) 40 31 00
	Natalia Kleinknecht	(0 22) 21 08 48
Venituri și cheltuieli ale populației	Natalia Kleinknecht	(0 22) 21 08 48
	Tatiana Sobcovschi	(0 22) 73 15 20
Prețuri	Margareta Șveț	(0 22) 40 31 11
Locuințe	Tatiana Taievorbă	(0 22) 40 30 57
	Liubovi Stoianov	(0 22) 73 15 68
Educație	Maria Vasiliev	(0 22) 40 31 17
Ocrotirea sănătății	Nadejda Cojocari	(0 22) 40 30 77
Protecția socială a populației	Liubovi Stoianov	(0 22) 73 15 68
Cultură	Maria Vasiliev	(0 22) 40 31 17
Sport	Maria Vasiliev	(0 22) 40 31 17
Turism	Janeta Savva	(0 22) 40 30 28
Infrațiuni	Liubovi Stoianov	(0 22) 73 15 68
Produsul intern brut regional	Valentina Gădilica	(0 22) 40 30 90
Industrie	Svetlana Bulgac	(0 22) 40 30 55
Agricultură	Maria Chiperi	(0 22) 21 08 80
	Elena Cojocar	(0 22) 72 81 84
Investiții în active imobilizate și construcții	Tatiana Taievorbă	(0 22) 40 30 57
Transporturi	Janeta Savva	(0 22) 40 30 28
Tehnologia informației	Janeta Savva	(0 22) 40 30 28
Comerț interior	Larisa Carpușor	(0 22) 40 30 64
Antreprenoriat	Andrei Crăciun	(0 22) 99 91 31

CUPRINS

1. ORGANIZARE ADMINISTRATIV-TERITORIALĂ	
1.1. Organizarea administrativă a teritoriului Republicii Moldova, la 1 ianuarie 2018	11
Harta 1.1. Divizarea administrativ-teritorială a Republicii Moldova	12
2. MEDIU ÎNCONJURĂTOR	
Sursa datelor. Precizări metodologice.....	13
2.1. Evacuarea substanțelor poluante în aerul atmosferic de către sursele staționare.....	14
2.2. Evacuarea substanțelor poluante în aerul atmosferic de către sursele staționare al agenților economici, pe ingrediente, în anul 2017	15
2.3. Formarea deșeurilor de producție și consum	16
2.4. Existența deșeurilor toxice (la sfârșitul anului)	17
2.5. Captarea apei	18
2.6. Utilizarea apei (fără apa de circulație și apa utilizată consecutiv)	19
Harta 2.1. Evacuarea substanțelor poluante în aerul atmosferic de către sursele staționare ale agenților economici, în anul 2017.....	20
Harta 2.2. Formarea deșeurilor de producție și consum, în anul 2017.....	20
3. POPULAȚIE	
Sursa datelor. Precizări metodologice.....	21
3.1. Populația stabilă, pe sexe și medii (la începutul anului).....	22
3.2. Densitatea populației.....	25
3.3. Populația stabilă, pe principalele grupe de vârstă (la începutul anului).....	26
3.4. Vârsta medie a populației (la începutul anului).....	27
3.5. Coeficientul îmbătrânirii populației (numărul persoanelor în vârstă de 60 ani și peste la 100 locuitori).....	30
3.6. Rata totală de fertilitate (numărul mediu de copii născuți de o femeie pe parcursul vieții sale fertile)	33
3.7. Indicii sarcinii demografice (numărul copiilor în vârstă de 0-14 ani și bătrânilor în vârstă de 60 ani și peste la 100 persoane în vârstă de 15-59 ani, la începutul anului).....	34
3.8. Durata medie a vieții, pe sexe	35
3.9. Mișcarea naturală a populației	36
3.10. Ponderea copiilor născuți în afara căsătoriei	38
3.11. Născuți-vii, după rangul născutului	39
3.12. Ratele mortalității, pe principalele clase ale cauzelor de deces.....	40
3.13. Mortalitatea populației din cauza sinuciderilor și omuciderilor	41
3.14. Mortalitatea populației din cauza accidentelor rutiere.....	42
3.15. Migrația internă determinată de schimbarea domiciliului.....	43
Harta 3.1. Densitatea populației, în anul 2017.....	46
Harta 3.2. Coeficientul îmbătrânirii populației, în anul 2017.....	47
Harta 3.3. Durata medie a vieții, în anul 2017.....	47
Harta 3.4. Născuți-vii la 1000 locuitori, în anul 2017.....	48
Harta 3.5. Decedați la 1000 locuitori, în anul 2017.....	48
Harta 3.6. Sporul / scăderea naturală, în anul 2017.....	48
Harta 3.7. Căsătorii la 1000 locuitori, în anul 2017.....	49
Harta 3.8. Divorțuri la 1000 locuitori, în anul 2017.....	49
Harta 3.9. Decedați la 100 000 locuitori din cauza bolilor aparatului circulator, în anul 2017.....	50
Harta 3.10. Decedați la 100 000 locuitori din cauza tumorilor, în anul 2017.....	50
Harta 3.11. Soldul migrației interne determinate de schimbarea domiciliului, în anul 2017.....	51
4. FORȚA DE MUNCĂ	
Sursa datelor. Precizări metodologice.....	52
4.1. Efectivul salariaților, pe activități economice (la sfârșitul anului).....	54
4.2. Efectivul salariaților, pe sexe (la sfârșitul anului).....	55
4.3. Mobilitatea salariaților și locurile de muncă vacante, în anul 2017	56
4.4. Numărul victimelor accidentelor de muncă.....	57
4.5. Numărul șomerilor oficial înregistrați.....	58
4.6. Populația de 15 ani și peste, pe regiuni statistice, după participarea la activitatea economică, pe categorii de populație și sexe	59

4.7. Populația de 15 ani și peste, pe regiuni statistice, după participarea la activitatea economică, nivelul de educație, sexe și medii.....	61
4.8. Populația ocupată după statutul profesional, pe regiuni statistice și sexe.....	63
4.9. Populația ocupată, pe activități economice și regiuni statistice.....	63
4.10. Populația ocupată, pe regiuni statistice și grupe de ocupații.....	64
4.11. Populația ocupată, după tipul unității de producție și natura locului de muncă, pe regiuni statistice.....	65
4.12. Populația inactivă, în vârstă de 15 ani și peste, pe regiuni statistice, după relația cu piața forței de muncă.....	65
Harta 4.1. Rata ocupării și rata șomajului, în anul 2017.....	66
5. VENITURILE ȘI CHELTUIELILE POPULAȚIEI	
Sursa datelor. Precizări metodologice.....	67
5.1. Câștigul salarial mediu brut lunar, pe activități economice.....	68
5.2. Câștigul salarial mediu brut lunar, pe sexe.....	69
5.3. Structura veniturilor disponibile, pe regiuni statistice.....	70
5.4. Structura cheltuielilor de consum, pe regiuni statistice.....	71
5.5. Structura gospodăriilor, după tipul gospodăriei, pe regiuni statistice.....	73
5.6. Structura gospodăriilor, după numărul de copii, pe regiuni statistice.....	74
5.7. Dotarea locuințelor cu principalele comodități, pe regiuni statistice.....	75
5.8. Dotarea gospodăriilor cu bunuri de folosință îndelungată, pe regiuni statistice.....	76
5.9. Consumul principalelor produse alimentare, pe regiuni statistice.....	77
Harta 5.1. Câștigul salarial mediu brut lunar, în anul 2017.....	78
Harta 5.2. Dotarea locuințelor cu apeduct, în anul 2017.....	79
Harta 5.3. Dotarea locuințelor cu gaze din rețea, în anul 2017.....	79
Harta 5.4. Dotarea locuințelor cu instalație de canalizare, în anul 2017.....	79
Harta 5.5. Dotarea gospodăriilor cu autoturism, în anul 2017.....	80
Harta 5.6. Dotarea gospodăriilor cu bicicletă, în anul 2017.....	80
Harta 5.7. Dotarea gospodăriilor cu computer, în anul 2017.....	80
Harta 5.8. Dotarea gospodăriilor cu televizor, în anul 2017.....	81
Harta 5.9. Dotarea gospodăriilor cu frigider, congelator, în anul 2017.....	81
Harta 5.10. Dotarea gospodăriilor cu mașină automat de spălat rufe, în anul 2017.....	81
6. PREȚURI	
Sursa datelor. Precizări metodologice.....	82
6.1. Indicii prețurilor de consum, pe regiuni statistice.....	83
7. LOCUINȚE	
Sursa datelor. Precizări metodologice.....	84
7.1. Fondul locativ la sfârșitul anului.....	85
7.2. Asigurarea populației cu spațiu locativ.....	86
7.3. Dotarea fondului locativ.....	87
7.4. Sistemul centralizat de alimentare cu apă.....	88
7.5. Sistemul centralizat de canalizare.....	89
7.6. Volumul de apă distribuită consumatorilor.....	90
8. EDUCAȚIE	
Sursa datelor. Precizări metodologice.....	91
8.1. Instituții de educație timpurie și copii, la 100 locuri.....	92
8.2. Numărul de copii la un cadru didactic în instituțiile de educație timpurie.....	93
8.3. Instituții și elevi în învățământul primar și secundar general (învățământ de zi).....	94
8.4. Numărul de elevi la 10 000 locuitori și numărul de elevi la un cadru didactic (învățământ de zi).....	95
8.5. Asigurarea cu calculatoare.....	96
8.6. Personalul didactic din instituțiile de învățământ primar și secundar general, după vechimea în munca pedagogică, în anul de studii 2017/2018.....	97
8.7. Instituții și elevi în învățământul secundar profesional.....	98
Harta 8.1. Numărul de copii la 100 locuri în instituțiile de educație timpurie, în anul 2017.....	99
Harta 8.2. Numărul de elevi la un cadru didactic în învățământul primar și secundar general (de zi), în anul de studii 2017/2018.....	99
Harta 8.3. Numărul de elevi la 10 000 locuitori, în anul de studii 2017/2018.....	99

9. OCROTIREA SĂNĂTĂȚII	
Sursa datelor. Precizări metodologice.....	100
9.1. Numărul instituțiilor medico-sanitare.....	101
9.2. Asigurarea populației cu medici.....	102
9.3. Asigurarea populației cu personal medical mediu.....	103
9.4. Nivelul de completare al instituțiilor medico-sanitare cu medici.....	104
9.5. Nivelul de completare al instituțiilor medico-sanitare cu personal medical mediu.....	105
9.6. Numărul mediu de vizite la medic și a solicitărilor de asistență medicală de urgență.....	106
9.7. Morbiditatea populației.....	107
9.8. Dizabilitatea primară a populației.....	108
Harta 9.1. Numărul total de medici la 10 000 locuitori, în anul 2017.....	109
Harta 9.2. Nivelul de completare cu medici în asistența medicală primară, al instituțiilor medico-sanitare, în anul 2017.....	109
Harta 9.3. Prevalența morbidității generale a populației la 100 000 locuitori, în anul 2017.....	110
Harta 9.4. Rata dizabilității primare la adulți, în anul 2017.....	110
Harta 9.5. Personal medical mediu la 10 000 locuitori, în anul 2017.....	111
Harta 9.6. Paturi în spitale la 10 000 locuitori, în anul 2017.....	111
10. PROTECȚIA SOCIALĂ A POPULAȚIEI	
Sursa datelor. Precizări metodologice.....	112
10.1. Numărul pensionarilor aflați la evidența organelor de asigurări sociale.....	113
10.2. Mărimea medie a pensiei pentru limită de vârstă, după sectorul economic.....	114
10.3. Principalele caracteristici ale pensionarilor pentru limită de vârstă.....	115
Harta 10.1. Numărul mediu de pensionari la 100 persoane în vârstă aptă de muncă, în anul 2017.....	116
11. CULTURĂ; SPORT	
Sursa datelor. Precizări metodologice.....	117
11.1. Biblioteci publice.....	118
11.2. Vizite, împrumuturi și utilizatori activi ai bibliotecilor.....	119
11.3. Instituții culturale.....	120
11.4. Construcții sportive	121
Harta 11.1. Numărul de utilizatori activi ai bibliotecilor la 10 000 locuitori, în anul 2017.....	122
12. TURISM	
Sursa datelor. Precizări metodologice.....	123
12.1. Capacitatea existentă a structurilor de primire turistică colective cu funcțiuni de cazare.....	124
Harta 12.1. Numărul de locuri-pat în structurile de primire turistică colective cu funcțiuni de cazare, în anul 2017.....	125
13. INFRAȚIUNI	
Sursa datelor. Precizări metodologice.....	126
13.1. Rata infraționalității.....	127
13.2. Rata infraționalității juvenile.....	128
13.3. Infrațțiuni înregistrate, după categorii.....	129
13.4. Rata criminalității.....	130
Harta 13.1. Infrațțiuni înregistrate la 10 000 locuitori, în anul 2017.....	131
Harta 13.2. Infrațțiuni juvenile înregistrate la 10 000 locuitori, în anul 2017.....	131
Harta 13.3. Persoane traumatizate în urma accidentelor rutiere, la 10 000 locuitori, în anul 2017.....	131
14. PRODUSUL INTERN BRUT REGIONAL	
Sursa datelor. Precizări metodologice.....	132
14.1. Produsul intern brut regional (PIBR).....	133
14.2. Produsul intern brut regional.....	134
14.3. Structura produsului intern brut regional	136
14.4. Structura activităților economice, pe regiuni de dezvoltare	137
14.5. Indicii volumului fizic al produsului intern brut regional	138

15. INDUSTRIE	
Sursa datelor. Precizări metodologice.....	139
15.1. Valoarea producției fabricate (prețuri curente).....	140
15.2. Valoarea producției livrate.....	141
15.3. Producția principalelor produse industriale.....	142
Harta 15.1. Producția cărnii, inclusiv carne de pasăre, în anul 2017.....	151
Harta 15.2. Producția vinurilor naturale din struguri, în anul 2017.....	151
Harta 15.3. Producția laptelui prins, iaurtului, chefirului, smântânii, în anul 2017.....	152
Harta 15.4. Producția pâinii și produselor de panificație, în anul 2017.....	152
16. AGRICULTURĂ	
Sursa datelor. Precizări metodologice.....	153
16.1. Suprafețele însămânțate cu principalele grupe de culturi agricole, în întreprinderile agricole și gospodăriile țărănești (de fermier) cu suprafața terenurilor agricole de 10 hectare și peste.....	154
16.2. Suprafețele plantațiilor multianuale, în întreprinderile agricole și gospodăriile țărănești (de fermier) cu suprafața terenurilor agricole de 10 hectare și peste.....	155
16.3. Producția globală pe principalele culturi agricole, în întreprinderile agricole și gospodăriile țărănești (de fermier) cu suprafața terenurilor agricole de 10 hectare și peste.....	156
16.4. Recolta medie la 1 hectar pe principalele culturi agricole, în întreprinderile agricole și gospodăriile țărănești (de fermier) cu suprafața terenurilor agricole de 10 hectare și peste.....	158
16.5. Producția globală și recolta medie la hectar de fructe, nuci, pomușoare și struguri, în întreprinderile agricole și gospodăriile țărănești (de fermier) cu suprafața terenurilor agricole de 10 hectare și peste.....	160
16.6. Utilizarea fertilizanților chimici și naturali, în întreprinderile agricole și gospodăriile țărănești (de fermier) cu suprafața terenurilor agricole de 50 hectare și peste.....	161
16.7. Efectivul de animale, în gospodăriile de toate categoriile, la 1 ianuarie.....	162
16.8. Producția principalelor produse animaliere, în întreprinderile agricole și gospodăriile țărănești (de fermier).....	163
16.9. Productivitatea animalelor și păsărilor, în întreprinderile agricole și gospodăriile țărănești (de fermier).....	164
Harta 16.1. Suprafața plantațiilor fructifere, în anul 2017.....	165
Harta 16.2. Suprafața plantațiilor de vii, în anul 2017.....	165
Harta 16.3. Recolta medie la 1 hectar de fructe, nuci și pomușoare în anul 2017.....	166
Harta 16.4. Recolta medie la 1 hectar de struguri, în anul 2017.....	166
Harta 16.5. Efectivul de bovine, la 1 ianuarie 2018.....	167
Harta 16.6. Efectivul de ovine și caprine, la 1 ianuarie 2018.....	167
Harta 16.7. Efectivul de porcine, la 1 ianuarie 2018.....	167
Harta 16.8. Producția de lapte de vaci, în anul 2017.....	168
Harta 16.9. Producția de ouă, în anul 2017.....	168
Harta 16.10. Producția de lână, în anul 2017.....	168
17. INVESTIȚII ÎN ACTIVE IMOBILIZATE ȘI CONSTRUCȚII	
Sursa datelor. Precizări metodologice.....	169
17.1. Investiții în active immobilizate, pe surse de finanțare.....	170
17.2. Structura investițiilor în active immobilizate	171
17.3. Valoarea lucrărilor de construcții realizate în antrepriză	172
17.4. Darea în exploatare a locuințelor	173
18. TRANSPORTURI	
Sursa datelor. Precizări metodologice.....	174
18.1. Lungimea drumurilor publice (la sfârșitul anului).....	175
18.2. Transportul rutier de mărfuri realizat pe autovehiculele din posesia persoanelor juridice și cele închiriate.....	176
18.3. Transportul de pasageri cu autobuze și microbuze realizat pe autovehiculele din posesia persoanelor juridice și cele închiriate.....	177
19. TEHNOLOGII INFORMAȚIONALE	
Sursa datelor. Precizări metodologice.....	178
19.1. Numărul de computere personale în posesia persoanelor juridice.....	179

20. COMERȚ INTERIOR	
Sursa datelor. Precizări metodologice.....	180
20.1. Comerț cu amănuntul.....	181
20.2. Numărul unităților de comerț cu amănuntul (magazine, gherete și chioșcuri), la 1 ianuarie 2018.....	182
20.3. Numărul unităților de comerț cu amănuntul (farmacii și stații de alimentare cu petrol), la 1 ianuarie 2018.....	183
20.4. Numărul unităților de comerț cu amănuntul (secții de mărfuri și pavilioane), la 1 ianuarie 2018.....	184
21. ANTREPRENORIAL	
Sursa datelor. Precizări metodologice.....	185
21.1. Principalii indicatori ai activității întreprinderilor.....	186

1. ORGANIZARE ADMINISTRATIV-TERITORIALĂ

1.1. Organizarea administrativă a teritoriului Republicii Moldova, la 1 ianuarie 2018

	Municipii	Orașe	Localități din componenta orașelor (municipiilor)	Sate- reședințe ¹	Localități din componenta comunelor ²	Total localități
Republica Moldova	13	53	41	916	659	1 682
Municipiul Chișinău	1	6	3	12	13	35
Municipiul Bălți	1	-	-	2	-	3
Municipiul Bender	1	-	-	1	-	2
Raioanele:						
Anenii Noi	-	1	5	25	14	45
Basarabeasca	-	1	-	6	3	10
Briceni	-	2	-	26	11	39
Cahul	1	-	1	36	17	55
Cantemir	-	1	-	26	24	51
Călărași	-	1	1	27	15	44
Căușeni	-	2	1	28	17	48
Cimișlia	-	1	3	22	13	39
Criuleni	-	1	2	24	16	43
Dondușeni	-	1	-	21	8	30
Drochia	-	1	-	27	12	40
Dubăsari	-	-	-	11	4	15
Edineț	1	1	4	30	13	49
Fălești	-	1	1	32	42	76
Florești	-	3	-	37	34	74
Glodeni	-	1	1	18	15	35
Hâncești	1	-	-	38	24	63
Ialoveni	-	1	-	24	9	34
Leova	-	2	1	23	14	40
Nisporeni	-	1	-	22	16	39
Ocnîța	-	3	-	18	12	33
Orhei	1	-	-	37	37	75
Rezina	-	1	3	24	13	41
Râșcani	-	2	6	26	21	55
Sângerei	-	2	1	24	43	70
Soroca	1	-	-	34	33	68
Strășeni	1	1	2	25	10	39
Șoldănești	-	1	-	22	10	33
Ștefan Vodă	-	1	-	22	3	26
Taraclia	-	2	-	13	11	26
Telenești	-	1	2	30	21	54
Ungheni	1	1	1	31	40	74
UTA Găgăuzia	2	1	1	23	5	32
UATSN	1	9	2	69	66	147

¹ Satul în care își are sediul consiliul sătesc (comunal)

² Cu excepția satelor de reședință

Harta 1.1. Divizarea administrativ-teritorială a Republicii Moldova



2. MEDIU ÎNCONJURĂTOR

Sursa datelor

Rapoartele statistice ale agenților economici.

Datele Agenției “Apele Moldovei”, Inspectoratului pentru Protecția Mediului.

Precizări metodologice

Poluant – orice substanță în stare solidă, lichidă, gazoasă (de vapori) sau energie (radiantă, electromagnetică, ionizantă, termică, fonică sau vibrantă), prezentă în mediu, care poate avea o acțiune negativă asupra sănătății oamenilor și/sau a mediului.

Emisie – orice introducere de poluanți în mediu ca rezultat al oricărei activități umane, indiferent dacă este intenționată sau accidentală, planificată sau extraordinară.

Emisiile de poluanți în atmosferă – evacuarea în aerul atmosferic a substanțelor poluante de la sursele de evacuare staționare și mobile. Se iau în evidență toți poluanții emiși în aerul atmosferic precum după trecerea lor prin instalațiile de captare a prafului și gazelor la sursele de poluare organizate, așa și fără epurare de la sursele de poluare organizate și neorganizate.

Sursă staționară de poluare a atmosferei este un agregat tehnologic imobil, care în procesul de exploatare elimină în atmosferă substanțe poluante.

Captarea apei din obiectivele acvatice naturale pentru utilizare – extragerea de apă din bazinele acvatice de suprafață și subterane în scopul utilizării apei ulterior. În volumul total al apei captate se includ apele de mină, obținute în rezultatul extracției minereurilor.

Utilizarea apei – utilizarea resurselor acvatice extrase din diferite surse pentru satisfacerea necesităților economice, sociale și casnice. Aici nu se include utilizarea apei reziduale și de drenaj și apa utilizată repetat și prin circulație închisă.

Deșeuri – substanțe, materiale, obiecte, resturi de materii prime provenite din activități economice, menajere și de consum, care și-au pierdut, integral sau parțial, valoarea inițială de întrebuințare, dintre care unele sunt reutilizabile după prelucrare.

Deșeuri toxice – deșeuri care conțin substanțe periculoase cu proprietăți toxice sau care conțin agenți patogeni ale bolilor infecțioase.

**2.1. Evacuarea substanțelor poluante în aerul atmosferic
de către sursele staționare ale agenților economici**

tone

Regiuni de dezvoltare/ municipii, raioane	2013	2014	2015	2016	2017
Total țară	15 562,3	14 988,9	15 761,8	15 109,4	13 802,1
Mun. Chișinău	3 323,3	3 290,4	3 789,0	4 028,1	3 944,8
Nord	4 434,5	4 218,7	3 423,7	3 228,8	3 561,3
mun. Bălți	705,2	728,0	774,0	801,2	917,4
Briceni	150,7	156,6	170,3	125,2	109,5
Dondușeni	388,4	149,2	145,1	126,1	120,0
Drochia	807,2	673,6	250,8	290,6	184,1
Edineț	170,3	314,0	293,1	278,7	270,3
Fălești	794,1	566,4	303,4	304,8	514,9
Florești	364,4	384,2	362,5	386,4	347,4
Glodeni	202,2	306,3	199,0	166,2	192,1
Ocnîța	130,6	96,5	58,2	51,1	76,1
Râșcani	249,2	245,7	240,4	216,5	262,1
Sângerei	128,8	252,1	307,6	162,7	209,4
Soroca	343,4	346,1	319,3	319,3	358,0
Centru	5 185,1	4 915,7	6 074,0	5 241,7	3 923,8
Anenii Noi	724,8	703,9	783,3	694,4	650,7
Călărași	162,4	139,9	140,4	151,9	127,3
Criuleni	218,2	160,6	178,7	193,0	135,6
Dubăsari	31,3	61,4	61,4	59,5	60,8
Hâncești	725,6	851,2	758,6	726,8	750,0
Ialoveni	277,8	256,3	209,5	224,2	193,7
Nisporeni	71,4	80,4	94,7	92,4	94,4
Orhei	322,0	289,0	321,3	299,2	230,3
Rezina	1 638,1	1 330,5	1 448,7	746,8	795,4
Strășeni	477,0	413,1	284,6	307,8	331,4
Șoldănești	113,8	160,5	101,1	76,1	91,0
Telenești	41,7	51,4	1 270,2	1 223,8	123,2
Ungheni	381,0	417,5	421,5	445,8	340,0
Sud	2 619,4	2 083,1	1 880,5	2 039,1	1 992,0
Basarabeasca	149,7	185,0	179,5	313,2	239,6
Cahul	757,1	425,9	315,5	310,1	355,9
Cantemir	83,8	207,4	134,8	102,9	114,6
Căușeni	331,2	264,1	293,7	285,4	369,4
Cimișlia	188,3	254,7	251,3	236,6	292,4
Leova	305,8	337,5	267,7	361,7	314,2
Ștefan Vodă	171,6	234,7	241,6	187,2	178,1
Taraclia	158,6	173,8	196,4	242,0	127,8
UTA Găgăuzia	473,3	481,0	594,6	571,7	380,2

2.2. Evacuarea substanțelor poluante în aerul atmosferic de către sursele staționare ale agenților economici, pe ingrediente, în anul 2017

tone

Regiuni de dezvoltare/ municipii, raioane	Total evacuate substanțe poluante	din care:				
		solide	gazoase și lichide	inclusiv:		
				dioxid de sulf	oxid de carbon	oxid de azot
Total țară	13 802	2 319	11 483	750	4 083	1 663
Mun. Chișinău	3 945	219	3 726	32	1 194	826
Nord	3 561	827	2 734	229	1 003	240
mun. Bălți	917	114	803	51	244	61
Briceni	110	46	64	1	19	7
Dondușeni	120	29	91	10	31	11
Drochia	184	34	150	31	53	27
Edineț	271	22	249	4	157	26
Fălești	515	100	415	83	231	29
Florești	347	67	280	3	38	12
Glodeni	192	113	79	10	33	8
Ocniița	76	32	44	1	34	5
Râșcani	262	89	173	6	42	14
Sângerei	209	31	178	5	39	11
Soroca	358	150	208	24	82	29
Centru	3 924	690	3 234	185	1 246	439
Anenii Noi	651	119	532	2	122	74
Călărași	127	27	100	5	21	7
Criuleni	136	4	132	2	68	20
Dubăsari	61	0	61	0	35	10
Hâncești	750	135	615	101	187	18
Ialoveni	194	23	171	2	73	14
Nisporeni	95	17	78	1	28	4
Orhei	230	36	194	12	63	12
Rezina	795	96	699	6	426	244
Strășeni	331	130	201	32	94	9
Șoldănești	91	34	57	4	10	1
Telenești	123	9	114	6	54	12
Ungheni	340	60	280	12	65	14
Sud	1 992	509	1 483	294	557	134
Basarabeasca	240	38	202	34	93	28
Cahul	356	63	293	31	78	32
Cantemir	115	36	79	6	26	25
Căușeni	369	160	209	17	61	15
Cimișlia	292	52	240	50	114	13
Leova	314	86	228	101	96	10
Ștefan Vodă	178	40	138	38	55	6
Taraclia	128	34	94	17	34	5
UTA Găgăuzia	380	74	306	10	83	24

2.3. Formarea deșeurilor de producție și consum

Regiuni de dezvoltare/ municipii, raioane	2013	2014	2015	2016	2017
Total țară	2 511 694	1 830 985	3 981 168	1 609 497	1 605 174
Mun. Chișinău	317 512	267 269	282 852	241 260	131 868
Nord	731 203	803 903	2 487 296	735 610	560 777
mun. Bălți	70 328	98 617	1 914 654	94 232	107 991
Briceni	69 010	13 137	122 742	98 651	8 884
Dondușeni	85 606	6 891	1 387	10 777	7 661
Drochia	19 147	120 861	80 510	103 951	110 519
Edineț	139 126	72 966	51 182	180 851	69 796
Fălești	272 610	269 220	209 843	184 208	193 776
Florești	4 188	2 879	3 027	2 864	1 890
Glodeni	3 875	89 752	44 755	1 288	808
Ocnița	5 392	14 391	6 422	9 434	9 277
Râșcani	42 833	61 325	32 953	34 521	36 955
Sângerei	3 141	33 652	7 957	3 226	3 096
Soroca	15 948	20 212	11 864	11 607	10 124
Centru	580 460	538 330	921 411	437 435	708 800
Anenii Noi	93 541	144 095	498 681	145 771	205 073
Călărași	4 019	2 233	6 633	13 887	2 351
Criuleni	192 826	125 298	154 118	41 566	120 824
Dubăsari	1 462	5	...
Hâncești	132 217	140 737	115 124	104 573	91 441
Ialoveni	4 004	1 917	3 106	3 265	3 175
Nisporeni	537	313	124	127	611
Orhei	89 283	72 395	69 255	71 843	177 596
Rezina	12 171	5 358	25 100	27 366	28 859
Strășeni	12 978	13 699	12 524	5 412	11 555
Șoldănești	1 220	1 103	858	460	43 466
Telenești	10 334	10 699	9 530	1 091	1 426
Ungheni	25 869	20 483	26 358	22 069	22 423
Sud	853 348	189 867	180 400	162 471	169 419
Basarabeasca	656 264	18 180	16 134	8 647	18 528
Cahul	10 355	12 658	9 975	9 069	27 222
Cantemir	5 526	1 809	3 729	4 961	5 258
Căușeni	44 204	10 956	5 587	5 956	9 450
Cimișlia	45 541	59 457	63 835	58 235	59 867
Leova	13 766	20 511	11 438	8 191	4 521
Ștefan Vodă	34 096	30 913	36 041	43 931	37 303
Taraclia	43 596	35 384	33 663	23 481	7 270
UTA Găgăuzia	29 171	31 616	109 208	32 721	34 310

2.4. Existența deșeurilor toxice (la sfârșitul anului)

	tone				
Regiuni de dezvoltare/ municipii, raioane	2013	2014	2015	2016	2017
Total țară	6 625,5	6 222,6	9 176,7	9 916,2	7 755,8
Mun. Chișinău	2 393,5	2 322,6	4 946,0	5142,4	2312,1
Nord	637,0	617,9	621,4	664,7	1221,0
mun. Bălți	624,3	605,5	609,4	620,8	1178,9
Briceni	-	-	-	-	-
Dondușeni	9,9	9,9	9,5	16	9,6
Drochia	0,2	0,0	0,1	0,9	0,9
Edineț	0,5	0,7	0,5	0,4	0,4
Fălești	-	-	-	-	2,0
Florești	-	-	-	-	-
Glodeni	0,5	1,0	0,7	0,6	0,8
Ocnița	0,5	0,6	0,6	0,7	0,7
Râșcani	-	-	-	-	-
Sângerei	-	-	-	-	-
Soroca	1,1	0,1	0,6	25,3	27,7
Centru	1 473,9	1 529,2	1 799,9	2234,4	2271,4
Anenii Noi	52,8	52,8	52,8	52,8	52,8
Călărași	199,3	67,0	67,0	67	67,0
Criuleni	-	0,1	0,4	0,2	2,7
Dubăsari	0,0	0,0	0,0	0,0	0,0
Hâncești	108,9	107,5	105,2	105,9	139,8
Ialoveni	462,1	768,4	1 040,0	1473,6	1473,6
Nisporeni	176,0	61,1	61,1	61,1	61,1
Orhei	363,6	362,5	362,9	363,2	363,6
Rezina	-	-	-	-	-
Strășeni	7,6	7,7	7,9	7,9	7,9
Șoldănești	-	-	-	-	-
Telenești	101,2	101,2	101,2	101,2	101,2
Ungheni	2,4	0,9	1,4	1,5	1,7
Sud	2 025,2	1 679,3	1 735,1	1800,3	1876,6
Basarabeasca	55,1	5,9	37,9	69,4	145,8
Cahul	217,8	219,1	219,5	226,5	229,1
Cantemir	-	-	-	-	-
Căușeni	1 093,4	1 053,2	1 053,2	1053,2	1053,2
Cimișlia	60,7	61,1	62,0	61,8	61,9
Leova	247,0	173,6	199,4	199,4	199,5
Ștefan Vodă	-	0,0	0,0	0,0	0,0
Taraclia	351,2	166,4	163,1	190,0	187,1
UTA Găgăuzia	96,0	73,6	74,3	74,4	74,7

2.5. Captarea apei

Regiuni de dezvoltare/ municipii, raioane	2013	2014	2015	2016	2017
Total țară	148,9	146,4	149,7	152,5	149,0
Mun. Chișinău	76,9	76,2	75,6	78,4	74,0
Nord	31,1	29,5	31,3	31,9	32,1
mun. Bălți	0,3	0,3	0,3	0,4	0,4
Briceni	4,8	4,5	4,9	3,6	3,6
Dondușeni	1,0	0,7	1,1	1,1	1,0
Drochia	2,5	2,3	2,3	2,3	2,4
Edineț	2,8	2,6	2,8	2,5	2,5
Fălești	2,1	2,0	1,5	1,5	1,6
Florești	2,3	2,4	2,4	2,5	2,5
Glodeni	1,5	1,3	1,4	1,1	1,0
Ocnia	1,1	1,1	1,2	1,2	1,2
Râșcani	1,8	1,6	1,6	1,7	1,8
Sângerei	1,4	1,5	1,5	1,5	1,5
Soroca	9,5	9,2	10,3	12,5	12,6
Centru	24,6	24,3	26,2	25,6	26,3
Anenii Noi	3,8	4,1	4,3	4,2	4,0
Călărași	1,4	1,5	1,5	1,4	1,4
Criuleni	1,8	2,2	2,5	2,1	2,1
Dubăsari	1,2	0,6	1,4	1,5	1,6
Hâncești	1,8	1,6	1,7	1,7	1,7
Ialoveni	1,6	1,5	1,8	1,8	1,8
Nisporeni	0,9	0,9	0,9	1,0	1,0
Orhei	3,6	3,5	3,4	3,6	3,8
Rezina	1,4	1,3	1,3	1,3	1,3
Strășeni	1,6	1,8	1,7	1,8	2,2
Șoldănești	0,8	0,8	0,8	0,8	0,7
Telenești	1,2	1,4	1,5	1,5	1,5
Ungheni	3,5	3,1	3,4	2,9	3,2
Sud	13,0	12,9	13,1	13,0	13,0
Basarabeasca	0,8	0,6	0,8	0,9	0,9
Cahul	3,7	3,5	3,8	3,7	3,7
Cantemir	0,9	1,0	1,0	1,0	1,0
Căușeni	1,8	1,8	1,7	1,7	1,7
Cimișlia	1,2	1,1	1,4	1,2	1,3
Leova	0,9	0,9	1,0	1,0	1,2
Ștefan Vodă	2,6	2,9	2,3	2,3	1,9
Taraclia	1,1	1,1	1,1	1,2	1,3
UTA Găgăuzia	3,3	3,5	3,5	3,6	3,6

milioane m³

2.6. Utilizarea apei (fără apa de circulație și apa utilizată consecutiv)

milioane m³

Regiuni de dezvoltare/ municipii, raioane	2013	2014	2015	2016	2017
Total țară	111,4	106,5	106,8	105,7	107,1
Mun. Chișinău	50,4	45,2	45,6	45,6	47,6
Nord	24,2	23,5	23,6	23,0	22,8
mun. Bălți	4,7	4,7	4,8	4,6	4,6
Briceni	2,5	2,4	2,5	2,3	1,7
Dondușeni	0,9	0,7	1,0	1,1	1,0
Drochia	2,1	1,9	1,9	2,0	2,0
Edineț	1,8	2,0	1,8	1,7	1,9
Fălești	1,9	1,8	1,3	1,3	1,4
Florești	2,1	2,3	2,2	2,3	2,3
Glodeni	1,5	1,2	1,1	1,0	1,0
Ocnîța	1,1	1,1	1,2	1,2	1,2
Râșcani	1,8	1,5	1,5	1,6	1,7
Sângerei	1,2	1,3	1,4	1,3	1,3
Soroca	2,6	2,6	2,9	2,6	2,7
Centru	22,2	22,4	23,6	23,6	23,7
Anenii Noi	3,4	3,3	3,5	3,5	3,3
Călărași	1,2	1,2	1,2	1,2	1,2
Criuleni	1,9	2,3	2,3	1,9	1,9
Dubăsari	1,5	1,3	1,7	1,9	2,0
Hâncești	1,8	1,5	1,5	1,5	1,5
Ialoveni	1,6	1,6	1,8	1,8	1,8
Nisporeni	0,8	0,8	0,8	1,0	1,2
Orhei	3,1	3,0	3,0	3,2	3,3
Rezina	1,0	1,0	1,1	1,0	1,0
Strășeni	1,3	1,6	1,6	1,6	1,6
Șoldănești	0,8	0,8	0,8	0,8	0,7
Telenești	1,1	1,3	1,4	1,4	1,4
Ungheni	2,7	2,7	2,9	2,8	2,8
Sud	12,5	13,2	11,6	11,3	10,7
Basarabeasca	0,7	0,5	0,7	0,7	0,6
Cahul	3,0	2,8	2,9	2,8	2,7
Cantemir	0,9	1,0	1,0	1,0	0,9
Căușeni	2,6	2,6	1,5	1,5	1,5
Cimișlia	1,1	1,0	1,3	1,1	1,0
Leova	0,8	0,8	0,9	0,9	1,2
Ștefan Vodă	2,4	3,5	2,2	2,2	1,7
Taraclia	1,0	1,0	1,1	1,1	1,1
UTA Găgăuzia	2,1	2,2	2,4	2,2	2,3

Harta 2.1. Evacuarea substanțelor poluante în aerul atmosferic de către sursele staționare ale agenților economici, în anul 2017

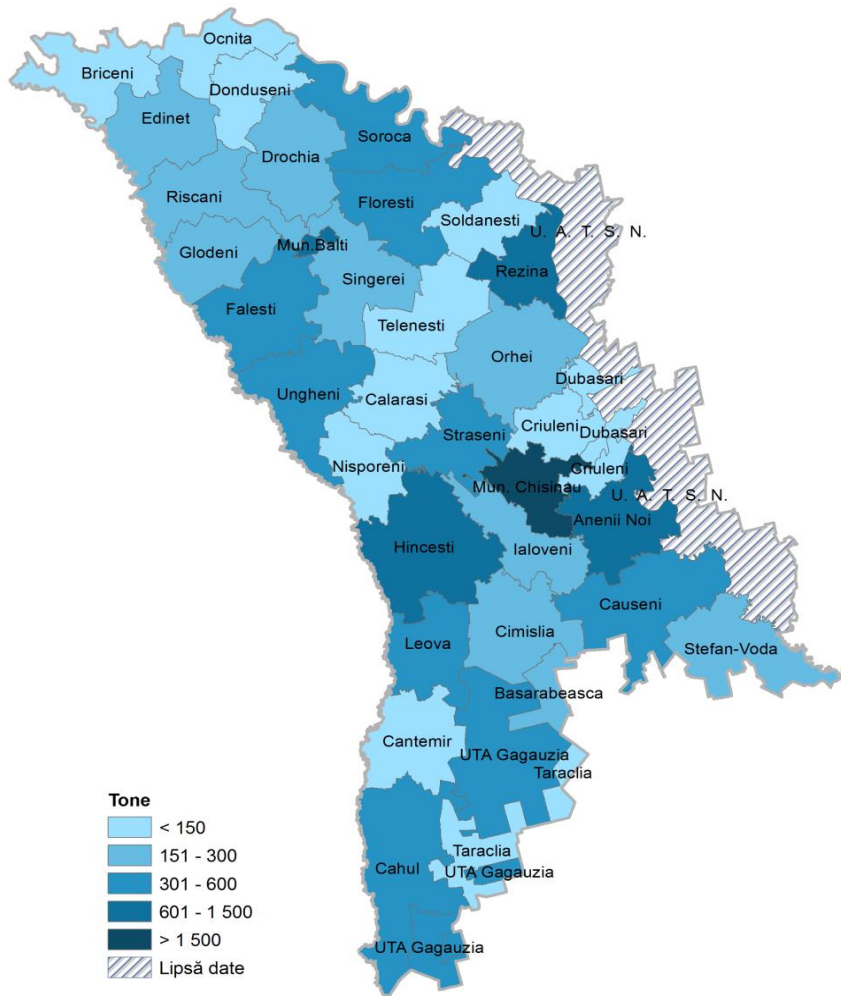

Harta 2.2. Formarea deșeurilor de producție și consum, în anul 2017

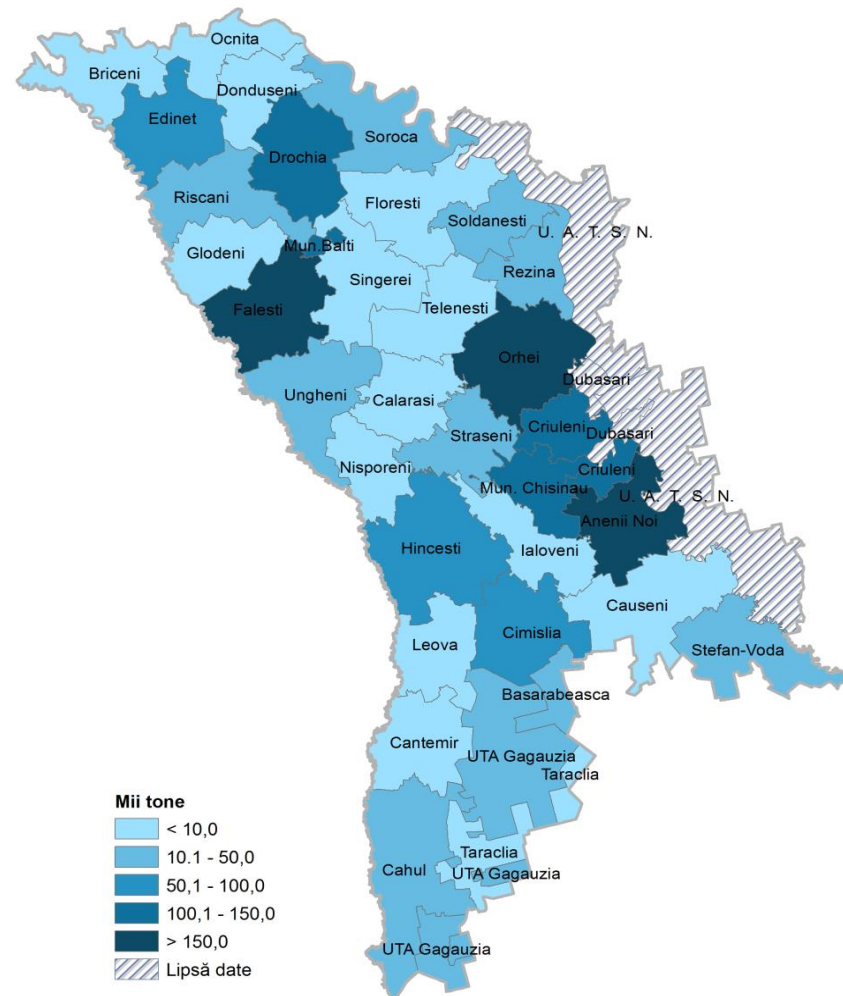

3. POPULAȚIE

Sursa datelor

Actele stării civile despre naștere, deces, căsătorie, divorț, întocmite de oficiile stare civilă (din anul 2015 datele sunt primite în regim online de la Agenția Servicii Publice).

Datele Agenției Servicii Publice privind migrația internă a populației.

Precizări metodologice

Populație stabilă – numărul persoanelor care au domiciliul stabil pe teritoriul respectiv, inclusiv persoanele absente temporar.

Densitatea populației – exprimă numărul de locuitori ce revin în medie la o unitate de suprafață (de obicei, km²).

Coeficientul îmbătrânirii populației – numărul persoanelor în vârstă de 60 ani și peste la 100 locuitori, este exprimat în procente (%).

Vârsta medie a populației – se determină ca media aritmetică a mijloacelor intervalelor, ponderată cu numărul persoanelor de vârsta respectivă.

Indicele sarcinii demografice – numărul copiilor în vârstă 0-14 ani și bătrânilor în vârstă de 60 ani și peste la 100 persoane în vârstă de 15-59 ani, sunt exprimate în procente (%).

Rata de natalitate – indică numărul născuților-vii la 1000 de locuitori într-un an de referință, este exprimată în promile (‰).

Rangul născutului – număr de ordine, care arată al câtelea copil s-a născut la o femeie.

Rata mortalității generale – indică numărul decedaților la 1000 de locuitori într-un an de referință, este exprimată în promile (‰).

Rata de mortalitate infantilă indică numărul copiilor decedați în vârsta sub un an la 1000 de născuți-vii într-un an de referință.

Rata de mortalitate pe cauze de deces – numărul anual de decese din cauza de referință, în medie la 100 000 de locuitori.

Spor natural - reprezintă diferența dintre numărul de născuți-vii și numărul decedaților pe parcursul anului. Sporul natural pozitiv (creșterea) – numărul născuților-vii depășește numărul decedaților. Sporul natural negativ (scăderea naturală) – numărul decedaților depășește numărul născuților-vii.

Rata totală de fertilitate – numărul mediu de copii născuți de o femeie pe parcursul vieții sale fertile, în condițiile fertilității anului respectiv.

Rata de nupțialitate – numărul anual al căsătoriilor la 1000 locuitori într-un an de referință, este exprimată în promile (‰).

Rata de divorțialitate – numărul anual de divorțuri la 1000 locuitori, într-un an de referință, este exprimată în promile (‰).

Durata medie a vieții – reprezintă o estimare a numărului mediu de ani pe care o persoană ar fi posibil să-i trăiască, dacă ratele de mortalitate specifice pe vârste ale unui an de referință ar rămâne neschimbate pe parcursul întregii sale vieți.

Migrațiune – permutare teritorială a persoanelor, însoțită de schimbarea locului de trai.

POPULAȚIE

3.1. Populația stabilă, pe sexe și medii (la începutul anului)

persoane

Regiuni de dezvoltare/ municipii, raioane	Ambele sexe			Masculin			Feminin		
	2016	2017	2018	2016	2017	2018	2016	2017	2018
Populație total									
Total țară	3 553 056	3 550 852	3 547 539	1 709 085	1 707 363	1 705 351	1 843 971	1 843 489	1 842 188
Mun. Chișinău	814 147	820 464	825 906	381 059	383 576	385 501	433 088	436 888	440 405
Nord	987 475	983 551	979 690	471 535	469 711	468 121	515 940	513 840	511 569
mun. Bălți	150 739	151 249	151 507	69 243	69 487	69 544	81 496	81 762	81 963
Briceni	72 893	72 448	71 928	34 907	34 710	34 473	37 986	37 738	37 455
Dondușeni	42 852	42 474	42 098	20 104	19 927	19 799	22 748	22 547	22 299
Drochia	87 437	86 763	86 163	41 632	41 296	41 061	45 805	45 467	45 102
Edineț	80 719	80 290	79 721	38 302	38 109	37 850	42 417	42 181	41 871
Fălești	91 490	91 156	90 860	44 444	44 325	44 223	47 046	46 831	46 637
Florești	87 556	86 864	86 301	42 081	41 758	41 530	45 475	45 106	44 771
Glodeni	59 649	59 349	59 012	28 705	28 556	28 425	30 944	30 793	30 587
Ocnița	53 978	53 524	53 251	25 748	25 540	25 456	28 230	27 984	27 795
Râșcani	67 929	67 462	66 991	32 584	32 358	32 111	35 345	35 104	34 880
Sângerei	92 155	91 962	91 820	45 200	45 089	45 055	46 955	46 873	46 765
Soroca	100 078	100 010	100 038	48 585	48 556	48 594	51 493	51 454	51 444
Centru	1 057 096	1 054 482	1 051 746	516 970	515 658	514 218	540 126	538 824	537 528
Anenii Noi	83 419	83 422	83 246	40 759	40 775	40 658	42 660	42 647	42 588
Călărași	77 768	77 425	77 043	38 216	38 051	37 877	39 552	39 374	39 166
Criuleni	73 633	73 576	73 502	36 056	35 988	35 964	37 577	37 588	37 538
Dubăsari	35 316	35 267	35 199	17 281	17 250	17 221	18 035	18 017	17 978
Hâncești	120 176	119 690	119 225	59 338	59 129	58 896	60 838	60 561	60 329
Ialoveni	101 331	101 549	101 635	49 877	49 923	49 945	51 454	51 626	51 690
Nisporeni	65 581	65 397	65 187	32 306	32 196	32 034	33 275	33 201	33 153
Orhei	124 971	124 802	124 420	59 948	59 871	59 651	65 023	64 931	64 769
Rezina	50 803	50 488	50 206	25 140	25 019	24 893	25 663	25 469	25 313
Strășeni	92 284	92 359	92 271	45 102	45 152	45 132	47 182	47 207	47 139
Șoldănești	41 939	41 539	41 248	20 529	20 361	20 244	21 410	21 178	21 004
Telenești	72 608	71 911	71 481	36 153	35 772	35 512	36 455	36 139	35 969
Ungheni	117 267	117 057	117 083	56 265	56 171	56 191	61 002	60 886	60 892
Sud	532 462	530 358	528 352	261 607	260 491	259 678	270 855	269 867	268 674
Basarabeasca	28 501	28 254	28 086	13 782	13 660	13 587	14 719	14 594	14 499
Cahul	124 647	124 472	124 380	60 177	60 070	60 099	64 470	64 402	64 281
Cantemir	61 954	61 752	61 568	30 918	30 801	30 727	31 036	30 951	30 841
Căușeni	90 497	90 160	89 839	44 573	44 450	44 325	45 924	45 710	45 514
Cimișlia	60 069	59 550	59 158	29 562	29 267	29 088	30 507	30 283	30 070
Leova	52 834	52 545	52 243	26 384	26 228	26 085	26 450	26 317	26 158
Ștefan Vodă	70 397	70 208	69 762	34 932	34 805	34 595	35 465	35 403	35 167
Taraclia	43 563	43 417	43 316	21 279	21 210	21 172	22 284	22 207	22 144
UTA Găgăuzia	161 876	161 997	161 845	77 914	77 927	77 833	83 962	84 070	84 012

POPULAȚIE

Regiuni de dezvoltare/ municipii, raioane	Ambele sexe			Masculin			Feminin		
	2016	2017	2018	2016	2017	2018	2016	2017	2018
Populație urbană									
Total țară	1 511 051	1 516 813	1 521 894	709 179	711 179	712 729	801 872	805 634	809 165
Mun. Chișinău	739 903	745 452	750 460	344 846	347 005	348 758	395 057	398 447	401 702
Nord	356 866	356 880	356 911	167 451	167 362	167 306	189 415	189 518	189 605
mun. Bălți	145 803	146 302	146 581	66 864	67 116	67 175	78 939	79 186	79 406
Briceni	15 342	15 240	15 137	7 300	7 250	7 187	8 042	7 990	7 950
Dondușeni	10 396	10 315	10 228	4 774	4 738	4 709	5 622	5 577	5 519
Drochia	20 500	20 404	20 358	9 657	9 587	9 574	10 843	10 817	10 784
Edineț	25 945	25 939	25 841	12 111	12 074	12 013	13 834	13 865	13 828
Fălești	16 884	16 888	16 892	8 109	8 088	8 101	8 775	8 800	8 791
Florești	19 704	19 704	19 668	9 262	9 258	9 254	10 442	10 446	10 414
Glodeni	11 321	11 332	11 244	5 357	5 366	5 337	5 964	5 966	5 907
Ocnîța	19 153	19 081	19 067	9 152	9 120	9 118	10 001	9 961	9 949
Râșcani	15 580	15 457	15 257	7 427	7 355	7 250	8 153	8 102	8 007
Sângerei	18 674	18 653	18 709	8 970	8 965	8 981	9 704	9 688	9 728
Soroca	37 564	37 565	37 929	18 468	18 445	18 607	19 096	19 120	19 322
Centru	207 229	207 444	207 497	98 230	98 178	98 068	108 999	109 266	109 429
Anenii Noi	8 841	8 829	8 810	4 129	4 132	4 113	4 712	4 697	4 697
Călărași	16 352	16 249	16 146	7 896	7 813	7 743	8 456	8 436	8 403
Criuleni	8 510	8 519	8 503	4 068	4 056	4 051	4 442	4 463	4 452
Dubăsari	-	-	-	-	-	-	-	-	-
Hâncești	17 264	17 285	17 275	8 151	8 171	8 172	9 113	9 114	9 103
Ialoveni	16 405	16 527	16 627	7 884	7 922	7 947	8 521	8 605	8 680
Nisporeni	14 356	14 351	14 350	6 954	6 931	6 921	7 402	7 420	7 429
Orhei	33 703	33 917	34 018	15 543	15 575	15 588	18 160	18 342	18 430
Rezina	12 847	12 871	12 874	6 300	6 318	6 307	6 547	6 553	6 567
Strășeni	22 110	22 154	22 162	10 692	10 709	10 709	11 418	11 445	11 453
Șoldănești	7 536	7 533	7 508	3 630	3 628	3 612	3 906	3 905	3 896
Telenești	8 138	8 129	8 094	3 851	3 836	3 817	4 287	4 293	4 277
Ungheni	41 167	41 080	41 130	19 132	19 087	19 088	22 035	21 993	22 042
Sud	141 293	141 095	141 098	67 476	67 379	67 359	73 817	73 716	73 739
Basarabeasca	12 455	12 408	12 426	5 955	5 950	5 974	6 500	6 458	6 452
Cahul	39 604	39 513	39 506	18 362	18 317	18 345	21 242	21 196	21 161
Cantemir	5 773	5 764	5 755	2 697	2 692	2 689	3 076	3 072	3 066
Căușeni	24 398	24 478	24 543	11 851	11 903	11 938	12 547	12 575	12 605
Cimișlia	14 318	14 279	14 266	6 887	6 861	6 842	7 431	7 418	7 424
Leova	15 517	15 447	15 402	7 655	7 608	7 553	7 862	7 839	7 849
Ștefan Vodă	8 544	8 534	8 468	4 140	4 131	4 072	4 404	4 403	4 396
Taraclia	20 684	20 672	20 732	9 929	9 917	9 946	10 755	10 755	10 786
UTA Găgăuzia	65 760	65 942	65 928	31 176	31 255	31 238	34 584	34 687	34 690

POPULAȚIE

Regiuni de dezvoltare/ municipii, raioane	Ambele sexe			Masculin			Feminin		
	2016	2017	2018	2016	2017	2018	2016	2017	2018
Populație rurală									
Total țară	2 042 005	2 034 039	2 025 645	999 906	996 184	992 622	1 042 099	1 037 855	1 033 023
Mun. Chișinău	74 244	75 012	75 446	36 213	36 571	36 743	38 031	38 441	38 703
Nord	630 609	626 671	622 779	304 084	302 349	300 815	326 525	324 322	321 964
mun. Bălți	4 936	4 947	4 926	2 379	2 371	2 369	2 557	2 576	2 557
Briceni	57 551	57 208	56 791	27 607	27 460	27 286	29 944	29 748	29 505
Dondușeni	32 456	32 159	31 870	15 330	15 189	15 090	17 126	16 970	16 780
Drochia	66 937	66 359	65 805	31 975	31 709	31 487	34 962	34 650	34 318
Edineț	54 774	54 351	53 880	26 191	26 035	25 837	28 583	28 316	28 043
Fălești	74 606	74 268	73 968	36 335	36 237	36 122	38 271	38 031	37 846
Florești	67 852	67 160	66 633	32 819	32 500	32 276	35 033	34 660	34 357
Glodeni	48 328	48 017	47 768	23 348	23 190	23 088	24 980	24 827	24 680
Ocnîța	34 825	34 443	34 184	16 596	16 420	16 338	18 229	18 023	17 846
Râșcani	52 349	52 005	51 734	25 157	25 003	24 861	27 192	27 002	26 873
Sângerei	73 481	73 309	73 111	36 230	36 124	36 074	37 251	37 185	37 037
Soroca	62 514	62 445	62 109	30 117	30 111	29 987	32 397	32 334	32 122
Centru	849 867	847 038	844 249	418 740	417 480	416 150	431 127	429 558	428 099
Anenii Noi	74 578	74 593	74 436	36 630	36 643	36 545	37 948	37 950	37 891
Călărași	61 416	61 176	60 897	30 320	30 238	30 134	31 096	30 938	30 763
Criuleni	65 123	65 057	64 999	31 988	31 932	31 913	33 135	33 125	33 086
Dubăsari	35 316	35 267	35 199	17 281	17 250	17 221	18 035	18 017	17 978
Hâncești	102 912	102 405	101 950	51 187	50 958	50 724	51 725	51 447	51 226
Ialoveni	84 926	85 022	85 008	41 993	42 001	41 998	42 933	43 021	43 010
Nisporeni	51 225	51 046	50 837	25 352	25 265	25 113	25 873	25 781	25 724
Orhei	91 268	90 885	90 402	44 405	44 296	44 063	46 863	46 589	46 339
Rezina	37 956	37 617	37 332	18 840	18 701	18 586	19 116	18 916	18 746
Strășeni	70 174	70 205	70 109	34 410	34 443	34 423	35 764	35 762	35 686
Șoldănești	34 403	34 006	33 740	16 899	16 733	16 632	17 504	17 273	17 108
Telenești	64 470	63 782	63 387	32 302	31 936	31 695	32 168	31 846	31 692
Ungheni	76 100	75 977	75 953	37 133	37 084	37 103	38 967	38 893	38 850
Sud	391 169	389 263	387 254	194 131	193 112	192 319	197 038	196 151	194 935
Basarabeasca	16 046	15 846	15 660	7 827	7 710	7 613	8 219	8 136	8 047
Cahul	85 043	84 959	84 874	41 815	41 753	41 754	43 228	43 206	43 120
Cantemir	56 181	55 988	55 813	28 221	28 109	28 038	27 960	27 879	27 775
Căușeni	66 099	65 682	65 296	32 722	32 547	32 387	33 377	33 135	32 909
Cimișlia	45 751	45 271	44 892	22 675	22 406	22 246	23 076	22 865	22 646
Leova	37 317	37 098	36 841	18 729	18 620	18 532	18 588	18 478	18 309
Ștefan Vodă	61 853	61 674	61 294	30 792	30 674	30 523	31 061	31 000	30 771
Taraclia	22 879	22 745	22 584	11 350	11 293	11 226	11 529	11 452	11 358
UTA Găgăuzia	96 116	96 055	95 917	46 738	46 672	46 595	49 378	49 383	49 322

POPULAȚIE

3.2. Densitatea populației (la începutul anului)

locuitori pe 1 km²

Regiuni de dezvoltare/ municipii, raioane	2014	2015	2016	2017	2018
Total țară	117,2	117,1	117,0	117,0	116,8
Mun. Chișinău	1 407,4	1 416,3	1 424,3	1 435,4	1 444,9
Nord	99,3	99,0	98,6	98,2	97,8
mun. Bălți	1 920,2	1 926,0	1 932,4	1 938,9	1 942,3
Briceni	90,8	90,2	89,5	89,0	88,3
Dondușeni	67,8	67,2	66,5	65,9	65,4
Drochia	88,5	88,0	87,4	86,8	86,2
Edineț	87,5	87,0	86,5	86,1	85,5
Fălești	85,7	85,6	85,3	85,0	84,7
Florești	80,1	79,5	79,0	78,4	77,9
Glodeni	80,1	79,6	79,1	78,7	78,2
Ocnîța	91,8	90,9	90,3	89,6	89,1
Râșcani	73,4	73,0	72,6	72,1	71,6
Sângerei	89,5	89,4	89,2	89,0	88,8
Soroca	96,0	96,0	96,0	95,9	95,9
Centru	99,7	99,6	99,4	99,2	98,9
Anenii Noi	94,0	94,0	94,0	94,0	93,8
Călărași	104,2	103,6	103,2	102,7	102,2
Criuleni	107,1	107,1	107,0	106,9	106,8
Dubăsari	113,8	114,1	114,2	114,0	113,8
Hâncești	82,3	82,0	81,6	81,3	81,0
Ialoveni	128,5	128,8	129,3	129,6	129,7
Nisporeni	105,1	104,7	104,3	104,0	103,6
Orhei	102,1	101,9	101,7	101,6	101,3
Rezina	82,4	82,1	81,7	81,2	80,7
Strășeni	126,3	126,4	126,6	126,7	126,6
Șoldănești	70,9	70,4	70,1	69,4	68,9
Telenești	86,1	85,9	85,6	84,7	84,2
Ungheni	108,4	108,4	108,3	108,1	108,1
Sud	72,6	72,4	72,2	71,9	71,6
Basarabeasca	97,4	97,2	96,8	95,9	95,4
Cahul	80,7	80,6	80,7	80,5	80,5
Cantemir	71,7	71,5	71,4	71,2	70,9
Căușeni	69,7	69,3	69,1	68,8	68,5
Cimișlia	65,8	65,4	65,0	64,5	64,0
Leova	69,6	69,4	69,1	68,7	68,3
Ștefan Vodă	71,1	70,8	70,5	70,3	69,9
Taraclia	65,3	64,8	64,6	64,4	64,3
UTA Găgăuzia	87,6	87,5	87,6	87,6	87,6

POPULAȚIE

3.3. Populația stabilă, pe principalele grupe de vârstă (la începutul anului)

persoane

Regiuni de dezvoltare/ municipii, raioane	Total populație			inclusiv:								
				sub vârsta aptă de muncă			în vârsta aptă de muncă			peste vârsta aptă de muncă		
	2016	2017	2018	2016	2017	2018	2016	2017	2018	2016	2017	2018
Total țară	3 553 056	3 550 852	3 547 539	605 647	604 116	600 731	2 313 927	2 291 389	2 271 736	633 482	655 347	675 072
Mun. Chișinău	814 147	820 464	825 906	115 385	115 860	115 550	563 889	563 129	562 431	134 873	141 475	147 925
Nord	987 475	983 551	979 690	164 600	163 996	163 395	615 631	607 963	601 113	207 244	211 592	215 182
mun. Bălți	150 739	151 249	151 507	22 481	22 638	22 548	100 217	99 388	98 729	28 041	29 223	30 230
Briceni	72 893	72 448	71 928	11 764	11 636	11 475	44 417	43 905	43 403	16 712	16 907	17 050
Dondușeni	42 852	42 474	42 098	6 692	6 680	6 673	25 256	24 841	24 494	10 904	10 953	10 931
Drochia	87 437	86 763	86 163	14 260	14 171	14 128	51 953	51 096	50 315	21 224	21 496	21 720
Edineț	80 719	80 290	79 721	13 270	13 207	13 104	48 321	47 655	46 930	19 128	19 428	19 687
Fălești	91 490	91 156	90 860	17 227	17 279	17 239	56 945	56 180	55 553	17 318	17 697	18 068
Florești	87 556	86 864	86 301	15 226	15 166	15 225	54 514	53 577	52 597	17 816	18 121	18 479
Glodeni	59 649	59 349	59 012	10 547	10 497	10 455	36 734	36 182	35 658	12 368	12 670	12 899
Ocnița	53 978	53 524	53 251	7 766	7 664	7 597	34 000	33 471	33 068	12 212	12 389	12 586
Râșcani	67 929	67 462	66 991	11 446	11 351	11 226	41 013	40 456	39 963	15 470	15 655	15 802
Sângerei	92 155	91 962	91 820	18 031	17 974	17 827	57 806	57 112	56 748	16 318	16 876	17 245
Soroca	100 078	100 010	100 038	15 890	15 733	15 898	64 455	64 100	63 655	19 733	20 177	20 485
Centru	1 057 096	1 054 482	1 051 746	199 437	199 082	197 776	684 450	676 078	668 829	173 209	179 322	185 141
Anenii Noi	83 419	83 422	83 246	14 908	14 886	14 730	54 139	53 474	52 863	14 372	15 062	15 653
Călărași	77 768	77 425	77 043	13 915	13 886	13 760	50 008	49 333	48 682	13 845	14 206	14 601
Criuleni	73 633	73 576	73 502	14 539	14 689	14 707	47 840	47 206	46 733	11 254	11 681	12 062
Dubăsari	35 316	35 267	35 199	6 189	6 210	6 218	22 935	22 606	22 286	6 192	6 451	6 695
Hâncești	120 176	119 690	119 225	22 330	22 055	21 682	78 128	77 264	76 567	19 718	20 371	20 976
Ialoveni	101 331	101 549	101 635	19 829	19 832	19 778	67 072	66 617	66 144	14 430	15 100	15 713
Nisporeni	65 581	65 397	65 187	12 556	12 390	12 171	42 622	42 239	41 888	10 403	10 768	11 128
Orhei	124 971	124 802	124 420	22 829	22 854	22 765	81 067	80 173	79 213	21 075	21 775	22 442
Rezina	50 803	50 488	50 206	9 241	9 246	9 131	32 705	32 177	31 707	8 857	9 065	9 368
Strășeni	92 284	92 359	92 271	17 887	17 923	17 880	59 678	59 041	58 334	14 719	15 395	16 057
Șoldănești	41 939	41 539	41 248	8 276	8 209	8 119	26 189	25 719	25 376	7 474	7 611	7 753
Telenești	72 608	71 911	71 481	13 999	13 846	13 706	46 842	45 868	45 281	11 767	12 197	12 494
Ungheni	117 267	117 057	117 083	22 939	23 056	23 129	75 225	74 361	73 755	19 103	19 640	20 199
Sud	532 462	530 358	528 352	95 999	95 070	93 950	346 176	341 552	337 950	90 287	93 736	96 452
Basarabeasca	28 501	28 254	28 086	4 561	4 451	4 355	19 013	18 679	18 446	4 927	5 124	5 285
Cahul	124 647	124 472	124 380	22 084	21 870	21 660	82 113	81 405	80 786	20 450	21 197	21 934
Cantemir	61 954	61 752	61 568	12 263	12 127	11 966	40 473	40 014	39 684	9 218	9 611	9 918
Căușeni	90 497	90 160	89 839	16 753	16 564	16 345	57 873	57 167	56 643	15 871	16 429	16 851
Cimișlia	60 069	59 550	59 158	9 704	9 514	9 281	39 563	38 881	38 446	10 802	11 155	11 431
Leova	52 834	52 545	52 243	9 781	9 763	9 723	34 696	34 090	33 558	8 357	8 692	8 962
Ștefan Vodă	70 397	70 208	69 762	13 607	13 646	13 523	44 448	43 744	43 080	12 342	12 818	13 159
Taraclia	43 563	43 417	43 316	7 246	7 135	7 097	27 997	27 572	27 307	8 320	8 710	8 912
UTA Găgăuzia	161 876	161 997	161 845	30 226	30 108	30 060	103 781	102 667	101 413	27 869	29 222	30 372

POPULAȚIE

3.4. Vârsta medie a populației (la începutul anului)

Regiuni de dezvoltare/ municipii, raioane	Ambele sexe			Masculin			Feminin		
	2016	2017	2018	2016	2017	2018	2016	2017	2018
Populație total									
Total țară	37,8	38,0	38,3	36,0	36,3	36,6	39,4	39,6	39,9
Mun. Chișinău	38,2	38,6	39,0	36,6	36,9	37,4	39,6	40,0	40,5
Nord	39,4	39,6	39,8	37,3	37,5	37,7	41,3	41,5	41,7
mun. Bălți	39,0	39,3	39,6	37,0	37,3	37,7	40,6	41,0	41,3
Briceni	40,5	40,7	40,9	38,3	38,5	38,7	42,6	42,8	42,9
Dondușeni	41,5	41,7	41,8	38,8	38,9	39,0	44,0	44,1	44,2
Drochia	41,0	41,2	41,4	38,7	38,9	39,1	43,1	43,3	43,5
Edineț	40,7	40,9	41,1	38,4	38,5	38,7	42,9	43,0	43,2
Fălești	37,8	37,9	38,1	36,1	36,3	36,4	39,4	39,5	39,7
Florești	38,8	39,0	39,2	36,8	37,0	37,2	40,7	40,9	41,2
Glodeni	38,9	39,1	39,3	36,8	36,9	37,1	40,9	41,1	41,3
Ocnița	41,2	41,5	41,7	39,0	39,2	39,4	43,2	43,5	43,8
Râșcani	40,2	40,3	40,5	38,0	38,1	38,3	42,2	42,4	42,6
Sângerei	36,7	36,9	37,1	34,9	35,1	35,3	38,5	38,7	38,9
Soroca	39,2	39,4	39,4	37,3	37,5	37,6	41,0	41,2	41,2
Centru	36,4	36,7	37,0	34,9	35,1	35,4	37,9	38,2	38,4
Anenii Noi	37,3	37,5	37,9	35,9	36,2	36,5	38,6	38,9	39,2
Călărași	37,3	37,5	37,8	35,6	35,8	36,1	38,9	39,2	39,5
Criuleni	35,7	35,9	36,1	34,2	34,4	34,7	37,1	37,3	37,5
Dubăsari	37,4	37,6	38,0	35,7	35,9	36,3	39,0	39,3	39,6
Hâncești	36,2	36,5	36,8	34,9	35,1	35,4	37,5	37,8	38,1
Ialoveni	35,3	35,6	35,9	34,0	34,2	34,5	36,5	36,8	37,1
Nisporeni	36,0	36,2	36,6	34,6	34,8	35,1	37,4	37,7	38,0
Orhei	36,9	37,1	37,4	35,0	35,3	35,5	38,5	38,8	39,0
Rezina	37,4	37,6	37,9	35,9	36,1	36,4	39,0	39,2	39,4
Strășeni	36,2	36,5	36,8	35,0	35,2	35,5	37,4	37,7	38,0
Șoldănești	37,3	37,5	37,6	35,7	35,9	36,0	38,8	39,0	39,2
Telenești	36,1	36,4	36,6	34,6	34,8	35,0	37,6	37,9	38,2
Ungheni	36,2	36,4	36,6	34,3	34,4	34,6	38,0	38,2	38,4
Sud	36,9	37,2	37,4	35,3	35,6	35,9	38,4	38,7	39,0
Basarabeasca	37,8	38,2	38,4	35,9	36,4	36,6	39,6	40,0	40,2
Cahul	36,8	37,1	37,4	35,2	35,5	35,8	38,3	38,6	39,0
Cantemir	35,4	35,6	35,9	34,1	34,4	34,6	36,7	36,9	37,2
Căușeni	37,0	37,3	37,6	35,3	35,6	35,8	38,7	39,0	39,3
Cimișlia	37,6	37,9	38,2	36,2	36,4	36,8	38,9	39,2	39,6
Leova	36,3	36,5	36,7	34,8	35,0	35,2	37,8	38,0	38,3
Ștefan Vodă	36,7	36,9	37,1	35,3	35,5	35,7	38,1	38,3	38,5
Taraclia	38,4	38,8	39,1	36,6	37,0	37,2	40,2	40,6	40,8
UTA Găgăuzia	36,9	37,2	37,5	35,1	35,4	35,7	38,6	38,8	39,1

POPULAȚIE

Regiuni de dezvoltare/ municipii, raioane	Ambele sexe			Masculin			Feminin		
	2016	2017	2018	2016	2017	2018	2016	2017	2018
Populație urbană									
Total țară	38,6	39,0	39,4	36,9	37,2	37,6	40,2	40,6	41,0
Mun. Chișinău	38,4	38,8	39,3	36,8	37,2	37,6	39,8	40,3	40,8
Nord	39,5	39,9	40,2	37,5	37,9	38,2	41,3	41,6	41,9
mun. Bălți	39,0	39,4	39,7	37,0	37,4	37,7	40,7	41,0	41,4
Briceni	40,8	41,2	41,6	38,1	38,6	38,9	43,2	43,7	43,9
Dondușeni	42,3	42,6	42,9	40,0	40,2	40,6	44,2	44,6	44,9
Drochia	41,2	41,6	42,0	39,3	39,7	39,9	43,0	43,3	43,8
Edineț	41,1	41,3	41,6	38,7	38,9	39,1	43,1	43,4	43,7
Fălești	38,6	38,8	39,0	37,1	37,4	37,6	40,0	40,1	40,3
Florești	38,7	38,9	39,2	36,5	36,7	37,0	40,6	40,9	41,2
Glodeni	40,4	40,7	41,0	38,1	38,4	38,7	42,5	42,7	43,1
Ocnîța	40,1	40,5	41,0	38,2	38,6	39,0	41,8	42,3	42,8
Râșcani	39,8	40,0	40,3	38,0	38,3	38,6	41,4	41,6	41,9
Sângerei	38,5	38,8	39,2	36,5	36,8	37,1	40,4	40,7	41,1
Soroca	39,0	39,5	39,6	37,4	37,9	38,1	40,5	41,0	41,0
Centru	38,1	38,5	38,8	36,4	36,7	37,1	39,6	40,0	40,4
Anenii Noi	40,4	40,5	40,8	38,4	38,6	38,8	42,1	42,2	42,5
Călărași	38,4	38,8	39,1	36,7	37,1	37,4	40,0	40,4	40,7
Criuleni	38,9	39,3	39,8	37,6	38,0	38,4	40,2	40,5	41,0
Dubăsari	-	-	-	-	-	-	-	-	-
Hâncești	37,7	38,2	38,7	36,0	36,6	37,0	39,2	39,7	40,2
Ialoveni	36,6	37,1	37,5	35,4	35,8	36,3	37,8	38,2	38,7
Nisporeni	39,1	39,5	39,9	37,4	37,7	38,1	40,7	41,1	41,6
Orhei	38,8	39,1	39,4	36,9	37,1	37,4	40,5	40,8	41,1
Rezina	39,1	39,5	39,9	38,0	38,3	38,7	40,2	40,6	41,0
Strășeni	36,9	37,3	37,7	35,4	35,7	36,2	38,3	38,7	39,1
Șoldănești	37,5	37,9	38,2	36,1	36,4	36,6	38,9	39,2	39,6
Telenești	38,0	38,6	38,9	36,4	36,9	37,2	39,5	40,0	40,4
Ungheni	37,4	37,8	38,2	35,4	35,7	36,1	39,2	39,7	40,1
Sud	38,5	38,9	39,2	36,7	37,1	37,4	40,2	40,6	40,9
Basarabeasca	39,7	40,1	40,4	37,5	38,0	38,3	41,7	42,1	42,3
Cahul	38,4	38,9	39,3	36,5	36,9	37,3	40,1	40,6	41,0
Cantemir	38,9	39,5	40,0	37,5	38,1	38,8	40,1	40,7	41,1
Căușeni	37,9	38,2	38,6	36,1	36,4	36,8	39,6	40,0	40,3
Cimișlia	38,9	39,3	39,7	37,4	37,7	38,1	40,3	40,7	41,1
Leova	38,9	39,2	39,4	37,1	37,4	37,6	40,7	41,0	41,2
Ștefan Vodă	38,1	38,5	38,6	36,9	37,3	37,5	39,2	39,6	39,7
Taraclia	38,2	38,6	38,8	36,4	36,7	36,7	39,9	40,4	40,6
UTA Găgăuzia	38,5	38,7	39,0	36,4	36,7	37,0	40,3	40,6	40,9

POPULAȚIE

Regiuni de dezvoltare/ municipii, raioane	Ambele sexe			Masculin			Feminin		
	2016	2017	2018	2016	2017	2018	2016	2017	2018
Populație rurală									
Total țară	37,1	37,3	37,5	35,4	35,6	35,8	38,7	38,9	39,1
Mun. Chișinău	35,7	36,0	36,4	34,6	35,0	35,4	36,7	37,0	37,4
Nord	39,3	39,5	39,6	37,2	37,3	37,5	41,4	41,5	41,6
mun. Bălți	37,2	37,4	37,6	35,3	35,5	35,8	39,1	39,2	39,3
Briceni	40,5	40,6	40,7	38,3	38,5	38,7	42,5	42,5	42,6
Dondușeni	41,3	41,4	41,4	38,5	38,5	38,5	43,9	43,9	43,9
Drochia	41,0	41,1	41,2	38,6	38,7	38,8	43,2	43,3	43,4
Edineț	40,6	40,7	40,8	38,2	38,4	38,5	42,7	42,8	42,9
Fălești	37,6	37,7	37,9	35,8	36,0	36,2	39,2	39,4	39,6
Florești	38,9	39,1	39,3	36,9	37,1	37,2	40,7	40,9	41,2
Glodeni	38,5	38,7	38,8	36,4	36,6	36,7	40,5	40,7	40,8
Ocnîța	41,8	42,0	42,1	39,4	39,5	39,7	44,0	44,2	44,3
Râșcani	40,3	40,4	40,6	37,9	38,0	38,2	42,5	42,6	42,8
Sângerei	36,3	36,5	36,6	34,5	34,7	34,8	38,0	38,2	38,4
Soroca	39,3	39,3	39,3	37,2	37,2	37,3	41,2	41,3	41,3
Centru	36,0	36,3	36,5	34,6	34,8	35,0	37,5	37,7	37,9
Anenii Noi	36,9	37,2	37,5	35,6	35,9	36,3	38,2	38,4	38,8
Călărași	37,0	37,2	37,5	35,4	35,5	35,8	38,6	38,8	39,1
Criuleni	35,2	35,4	35,7	33,8	34,0	34,2	36,7	36,8	37,1
Dubăsari	37,4	37,6	38,0	35,7	35,9	36,3	39,0	39,3	39,6
Hâncești	36,0	36,2	36,5	34,7	34,9	35,2	37,2	37,5	37,8
Ialoveni	35,0	35,3	35,5	33,7	33,9	34,2	36,3	36,5	36,8
Nisporeni	35,1	35,3	35,6	33,8	34,0	34,3	36,4	36,7	36,9
Orhei	36,1	36,3	36,6	34,4	34,6	34,9	37,8	37,9	38,2
Rezina	36,9	37,0	37,3	35,2	35,4	35,6	38,5	38,7	38,9
Strășeni	36,0	36,2	36,5	34,9	35,1	35,3	37,1	37,4	37,6
Șoldănești	37,3	37,4	37,5	35,7	35,7	35,9	38,8	38,9	39,1
Telenești	35,9	36,1	36,3	34,4	34,6	34,8	37,4	37,7	37,9
Ungheni	35,5	35,6	35,7	33,7	33,8	33,9	37,3	37,4	37,5
Sud	36,3	36,6	36,8	34,8	35,1	35,3	37,7	38,0	38,3
Basarabeasca	36,4	36,7	36,9	34,8	35,1	35,3	37,9	38,3	38,5
Cahul	36,1	36,3	36,6	34,7	34,9	35,2	37,4	37,7	37,9
Cantemir	35,0	35,2	35,5	33,8	34,0	34,2	36,3	36,5	36,8
Căușeni	36,7	37,0	37,2	35,0	35,2	35,5	38,4	38,6	38,9
Cimișlia	37,2	37,4	37,7	35,8	36,1	36,4	38,5	38,8	39,1
Leova	35,2	35,4	35,6	33,9	34,0	34,2	36,5	36,8	37,1
Ștefan Vodă	36,5	36,7	36,9	35,1	35,3	35,4	37,9	38,1	38,3
Taraclia	38,6	39,1	39,3	36,8	37,2	37,6	40,4	40,9	41,0
UTA Găgăuzia	35,8	36,1	36,4	34,2	34,5	34,8	37,4	37,6	37,9

POPULAȚIE

3.5. Coeficientul îmbătrânirii populației
(numărul persoanelor în vârstă de 60 ani și peste la 100 locuitori)

Regiuni de dezvoltare/ municipii, raioane	Ambele sexe			Masculin			Feminin		
	2015	2016	2017	2015	2016	2017	2015	2016	2017
Populație total									
Total țară	16,7	17,2	17,7	13,8	14,2	14,8	19,3	19,9	20,5
Mun. Chișinău	15,3	15,9	16,5	13,1	13,5	14,0	17,3	18,0	18,7
Nord	19,8	20,2	20,7	16,1	16,5	16,9	23,2	23,6	24,1
mun. Bălți	17,2	17,8	18,5	14,2	14,7	15,3	19,8	20,5	21,2
Briceni	21,7	22,1	22,4	17,5	17,9	18,3	25,6	26,0	26,2
Dondușeni	24,3	24,4	24,7	19,2	19,3	19,6	28,7	28,9	29,2
Drochia	23,0	23,5	24,0	19,0	19,4	19,9	26,7	27,2	27,7
Edineț	22,5	22,9	23,3	18,5	18,8	19,1	26,2	26,6	27,0
Fălești	18,0	18,2	18,6	14,8	15,0	15,5	21,0	21,2	21,6
Florești	19,3	19,6	20,1	15,6	15,8	16,4	22,6	23,1	23,5
Glodeni	19,7	20,0	20,5	15,8	16,2	16,5	23,3	23,5	24,1
Ocnîța	21,3	21,9	22,4	17,4	17,9	18,5	24,9	25,5	25,9
Râșcani	21,5	21,8	22,3	17,5	17,8	18,3	25,2	25,5	26,0
Sângerei	16,7	17,1	17,7	13,6	14,0	14,4	19,6	20,2	20,8
Soroca	18,6	18,9	19,2	14,9	15,2	15,6	22,1	22,4	22,6
Centru	15,3	15,8	16,4	12,7	13,1	13,7	17,7	18,3	19,0
Anenii Noi	15,9	16,7	17,5	13,6	14,4	15,1	18,1	18,9	19,9
Călărași	16,8	17,2	17,8	13,8	14,1	14,7	19,6	20,2	20,8
Criuleni	14,2	14,7	15,3	11,6	12,1	12,7	16,6	17,1	17,8
Dubăsari	16,5	17,0	17,8	13,5	14,1	14,9	19,3	19,9	20,6
Hâncești	15,4	15,8	16,4	13,2	13,6	14,0	17,5	18,0	18,7
Ialoveni	13,2	13,7	14,3	11,1	11,4	11,9	15,3	15,9	16,6
Nisporeni	14,9	15,2	15,9	12,2	12,5	13,1	17,4	17,8	18,5
Orhei	15,6	16,1	16,8	12,7	13,2	13,8	18,3	18,8	19,6
Rezina	16,3	16,8	17,5	13,5	14,0	14,6	19,1	19,6	20,3
Strășeni	15,0	15,5	16,2	13,0	13,4	14,1	16,9	17,5	18,1
Șoldănești	16,9	17,2	17,6	14,0	14,4	14,7	19,7	20,0	20,3
Telenești	15,2	15,7	16,3	12,5	12,9	13,4	17,8	18,6	19,2
Ungheni	15,1	15,5	15,9	12,1	12,3	12,6	17,9	18,4	18,9
Sud	15,9	16,5	17,0	13,2	13,6	14,2	18,5	19,2	19,8
Basarabeasca	16,0	16,8	17,4	12,6	13,2	13,8	19,2	20,1	20,8
Cahul	15,3	15,8	16,4	12,6	13,0	13,6	17,9	18,5	19,1
Cantemir	13,9	14,5	15,1	11,7	12,1	12,7	16,2	16,9	17,5
Căușeni	16,4	17,0	17,5	13,5	14,0	14,3	19,3	19,9	20,6
Cimișlia	16,9	17,5	18,2	14,4	15,0	15,7	19,2	19,9	20,6
Leova	14,7	15,3	15,9	12,1	12,5	13,1	17,4	18,1	18,7
Ștefan Vodă	16,6	17,1	17,6	14,1	14,5	15,0	19,0	19,6	20,2
Taraclia	18,2	18,8	19,3	14,8	15,2	15,6	21,5	22,4	22,9
UTA Găgăuzia	16,1	16,6	17,4	13,2	13,7	14,4	18,8	19,4	20,2

POPULAȚIE

Regiuni de dezvoltare/ municipii, raioane	Ambele sexe			Masculin			Feminin		
	2015	2016	2017	2015	2016	2017	2015	2016	2017
Populație urbană									
Total țară	16,6	17,3	18,0	14,0	14,6	15,2	18,8	19,6	20,4
Mun. Chișinău	15,6	16,1	16,8	13,3	13,7	14,2	17,6	18,3	19,0
Nord	18,6	19,4	20,1	15,6	16,3	17,0	21,2	22,1	22,9
mun. Bălți	17,3	17,9	18,6	14,2	14,8	15,4	19,8	20,6	21,2
Briceni	20,6	21,8	22,6	16,6	17,6	18,5	24,2	25,6	26,4
Dondușeni	22,1	23,1	24,2	19,2	19,9	20,9	24,7	25,8	27,0
Drochia	22,4	23,5	24,3	19,5	20,5	20,9	25,0	26,2	27,2
Edineț	22,4	23,2	23,8	19,1	19,5	20,1	25,4	26,4	27,1
Fălești	18,0	18,6	19,3	15,5	16,2	17,0	20,4	20,8	21,4
Florești	17,3	17,9	18,7	14,1	14,7	15,5	20,1	20,8	21,5
Glodeni	21,9	22,4	23,2	18,6	19,1	19,6	24,8	25,3	26,5
Ocnîța	17,9	19,1	20,1	15,2	16,3	17,2	20,3	21,6	22,7
Râșcani	21,4	22,3	23,3	19,0	19,9	20,7	23,6	24,5	25,7
Sângerei	17,2	17,9	18,8	14,4	15,0	15,7	19,7	20,6	21,7
Soroca	17,3	18,2	18,9	14,5	15,4	16,1	20,0	20,9	21,6
Centru	15,8	16,6	17,6	13,5	14,2	14,9	17,9	18,9	19,9
Anenii Noi	21,0	21,9	22,8	18,3	19,3	20,1	23,3	24,1	25,1
Călărași	16,5	17,3	18,1	14,1	14,7	15,4	18,8	19,7	20,6
Criuleni	17,1	17,9	19,1	15,5	16,1	17,2	18,6	19,5	21,0
Dubăsari	-	-	-	-	-	-	-	-	-
Hâncești	16,4	17,1	18,1	14,2	15,0	15,8	18,3	19,1	20,2
Ialoveni	12,6	13,4	14,1	11,1	11,5	12,0	13,9	15,0	16,1
Nisporeni	18,4	19,0	20,2	15,7	16,1	17,2	20,8	21,8	22,9
Orhei	17,1	17,8	18,7	14,3	14,8	15,7	19,5	20,3	21,3
Rezina	15,8	17,1	18,2	13,9	15,1	15,9	17,6	19,1	20,5
Strășeni	14,4	15,3	16,2	12,6	13,3	14,2	16,2	17,2	18,0
Șoldănești	15,6	16,6	17,5	14,2	15,0	15,7	17,0	18,1	19,1
Telenești	17,4	18,4	19,6	15,1	15,7	16,7	19,4	20,8	22,1
Ungheni	13,8	14,6	15,4	11,1	11,6	12,1	16,2	17,2	18,2
Sud	17,0	17,7	18,5	14,3	14,9	15,5	19,4	20,3	21,2
Basarabeasca	18,7	19,8	20,4	15,1	16,1	16,7	22,1	23,2	23,9
Cahul	16,3	16,9	17,6	13,5	14,0	14,6	18,7	19,4	20,1
Cantemir	13,8	15,0	16,8	12,4	13,6	15,1	15,1	16,2	18,3
Căușeni	16,8	17,6	18,4	14,5	15,2	15,8	19,0	19,8	21,0
Cimișlia	18,3	19,3	20,3	16,5	17,3	18,1	20,1	21,1	22,3
Leova	17,4	18,2	18,9	14,5	15,2	15,6	20,2	21,2	22,0
Ștefan Vodă	17,2	18,0	18,6	14,9	15,5	16,2	19,3	20,2	21,0
Taraclia	16,8	17,5	17,9	13,5	13,9	14,1	19,9	20,9	21,5
UTA Găgăuzia	18,5	19,1	19,9	15,1	15,6	16,3	21,6	22,2	23,1

POPULAȚIE

Regiuni de dezvoltare/ municipii, raioane	Ambele sexe			Masculin			Feminin		
	2015	2016	2017	2015	2016	2017	2015	2016	2017
Populație rurală									
Total țară	16,8	17,1	17,6	13,7	14,0	14,5	19,7	20,1	20,6
Mun. Chișinău	12,8	13,5	14,3	11,2	11,9	12,4	14,4	15,1	16,0
Nord	20,5	20,7	21,0	16,4	16,6	16,9	24,3	24,5	24,8
mun. Bălți	15,3	15,7	16,4	12,3	12,7	13,3	18,2	18,5	19,3
Briceni	22,0	22,2	22,4	17,7	17,9	18,3	26,0	26,2	26,2
Dondușeni	25,0	24,9	24,9	19,2	19,2	19,3	30,1	30,0	29,9
Drochia	23,2	23,5	23,9	18,8	19,1	19,6	27,3	27,5	27,8
Edineț	22,6	22,8	23,0	18,2	18,5	18,7	26,6	26,7	27,0
Fălești	18,0	18,1	18,5	14,7	14,7	15,2	21,1	21,3	21,7
Florești	19,8	20,1	20,5	16,1	16,2	16,6	23,4	23,7	24,2
Glodeni	19,2	19,4	19,8	15,2	15,5	15,8	23,0	23,1	23,5
Ocnîța	23,2	23,4	23,7	18,6	18,8	19,2	27,5	27,6	27,7
Râșcani	21,6	21,7	22,0	17,1	17,2	17,5	25,7	25,8	26,1
Sângerei	16,5	16,9	17,4	13,4	13,7	14,1	19,6	20,1	20,6
Soroca	19,4	19,3	19,4	15,1	15,1	15,3	23,3	23,2	23,2
Centru	15,2	15,6	16,1	12,5	12,9	13,4	17,7	18,2	18,7
Anenii Noi	15,3	16,1	16,9	13,0	13,8	14,5	17,4	18,3	19,2
Călărași	16,8	17,2	17,7	13,7	14,0	14,5	19,8	20,3	20,8
Criuleni	13,8	14,2	14,8	11,2	11,6	12,1	16,3	16,8	17,3
Dubăsari	16,5	17,0	17,8	13,5	14,1	14,9	19,3	19,9	20,6
Hâncești	15,2	15,6	16,1	13,0	13,4	13,7	17,4	17,8	18,4
Ialoveni	13,3	13,8	14,3	11,1	11,4	11,9	15,5	16,1	16,7
Nisporeni	13,9	14,1	14,6	11,3	11,5	12,0	16,4	16,7	17,2
Orhei	15,0	15,5	16,1	12,2	12,7	13,1	17,8	18,2	18,9
Rezina	16,5	16,7	17,3	13,4	13,7	14,2	19,6	19,7	20,3
Strășeni	15,2	15,5	16,2	13,1	13,5	14,1	17,1	17,5	18,1
Șoldănești	17,2	17,4	17,6	14,0	14,2	14,5	20,3	20,4	20,6
Telenești	14,9	15,4	15,9	12,2	12,6	13,0	17,6	18,3	18,8
Ungheni	15,8	16,0	16,2	12,6	12,6	12,8	18,9	19,1	19,4
Sud	15,5	16,0	16,5	12,8	13,2	13,7	18,2	18,8	19,3
Basarabeasca	13,9	14,5	15,0	10,7	11,1	11,6	17,0	17,7	18,3
Cahul	14,9	15,3	15,9	12,1	12,5	13,1	17,5	18,0	18,5
Cantemir	13,9	14,4	14,9	11,6	11,9	12,5	16,3	16,9	17,4
Căușeni	16,3	16,8	17,2	13,1	13,5	13,8	19,4	19,9	20,5
Cimișlia	16,4	16,9	17,5	13,8	14,3	15,0	18,9	19,5	20,0
Leova	13,6	14,1	14,6	11,1	11,4	12,0	16,2	16,8	17,2
Ștefan Vodă	16,5	16,9	17,5	14,0	14,3	14,8	19,0	19,5	20,1
Taraclia	19,4	20,0	20,6	15,9	16,3	17,0	22,9	23,7	24,2
UTA Găgăuzia	14,4	15,0	15,7	12,0	12,4	13,1	16,8	17,4	18,1

3.6. Rata totală de fertilitate

(numărul mediu de copii născuți de o femeie pe parcursul vieții sale fertile)

Regiuni de dezvoltare/ municipii, raioane	2013	2014	2015	2016	2017
Total țară	1,24	1,28	1,30	1,28	1,19
Mun. Chișinău	0,87	0,87	0,85	0,88	0,81
Nord	1,34	1,40	1,43	1,41	1,31
mun. Bălți	1,04	1,05	1,08	1,10	0,97
Briceni	1,26	1,28	1,37	1,33	1,24
Dondușeni	1,50	1,54	1,50	1,49	1,45
Drochia	1,51	1,52	1,60	1,51	1,45
Edineț	1,45	1,49	1,49	1,51	1,31
Fălești	1,47	1,66	1,71	1,66	1,52
Florești	1,45	1,56	1,57	1,42	1,45
Glodeni	1,47	1,57	1,58	1,61	1,54
Ocnița	1,21	1,18	1,28	1,21	1,19
Râșcani	1,31	1,49	1,41	1,45	1,33
Sângerei	1,61	1,66	1,65	1,65	1,49
Soroca	1,21	1,27	1,33	1,27	1,22
Centru	1,40	1,44	1,47	1,42	1,33
Anenii Noi	1,31	1,41	1,44	1,40	1,22
Călărași	1,41	1,42	1,52	1,37	1,27
Criuleni	1,48	1,54	1,60	1,53	1,40
Dubăsari	1,38	1,52	1,59	1,57	1,43
Hâncești	1,24	1,25	1,28	1,26	1,17
Ialoveni	1,40	1,31	1,41	1,34	1,28
Nisporeni	1,32	1,34	1,40	1,34	1,23
Orhei	1,42	1,48	1,44	1,38	1,27
Rezina	1,43	1,56	1,53	1,60	1,39
Strășeni	1,43	1,45	1,47	1,41	1,34
Șoldănești	1,54	1,76	1,79	1,76	1,61
Telenești	1,42	1,55	1,50	1,43	1,44
Ungheni	1,52	1,57	1,56	1,56	1,55
Sud	1,31	1,31	1,36	1,31	1,22
Basarabeasca	0,99	1,05	1,12	0,97	1,06
Cahul	1,27	1,19	1,29	1,20	1,16
Cantemir	1,41	1,44	1,45	1,41	1,28
Căușeni	1,38	1,33	1,36	1,34	1,28
Cimișlia	1,09	1,16	1,11	1,15	0,99
Leova	1,40	1,41	1,53	1,46	1,29
Ștefan Vodă	1,52	1,57	1,62	1,67	1,45
Taraclia	1,31	1,30	1,34	1,13	1,29
UTA Găgăuzia	1,39	1,42	1,38	1,36	1,22

POPULAȚIE

3.7. Indicii sarcinii demografice

(numărul copiilor în vârstă de 0-14 ani și bătrânilor în vârstă de 60 ani și peste la 100 persoane în vârstă de 15-59 ani, la începutul anului)

Regiuni de dezvoltare/ municipii, raioane	Total			inclusiv, în vârstă:					
				0-14 ani			60+ ani		
	2016	2017	2018	2016	2017	2018	2016	2017	2018
Total țară	48,5	49,6	50,7	23,7	23,9	24,0	24,8	25,7	26,7
Mun. Chișinău	40,3	41,3	42,3	18,8	18,8	18,8	21,5	22,5	23,5
Nord	54,8	55,9	57,0	24,1	24,4	24,6	30,7	31,5	32,4
mun. Bălți	45,5	46,9	48,3	20,5	20,7	20,9	25,0	26,2	27,4
Briceni	58,1	59,0	59,6	23,8	23,8	23,8	34,3	35,2	35,8
Dondușeni	63,6	64,5	65,4	23,9	24,3	24,5	39,7	40,2	40,9
Drochia	61,9	63,6	64,9	24,6	25,1	25,4	37,3	38,5	39,5
Edineț	60,9	62,1	62,9	24,7	25,0	25,0	36,3	37,1	37,9
Fălești	55,4	56,2	57,6	27,4	27,8	28,2	27,9	28,4	29,4
Florești	55,2	56,5	57,9	25,3	25,8	26,2	29,9	30,7	31,7
Glodeni	56,7	57,5	59,0	25,8	26,0	26,5	30,9	31,5	32,5
Ocnița	53,2	54,5	55,6	20,6	20,7	20,8	32,7	33,8	34,8
Râșcani	59,3	60,2	61,0	25,0	25,2	25,1	34,3	35,0	35,9
Sângerei	53,6	54,8	56,0	28,0	28,3	28,4	25,6	26,5	27,6
Soroca	50,0	50,4	51,5	22,1	22,0	22,4	27,8	28,4	29,1
Centru	49,2	50,3	51,6	26,4	26,6	26,8	22,8	23,7	24,8
Anenii Noi	48,4	50,2	51,8	24,9	25,1	25,2	23,6	25,1	26,6
Călărași	50,5	51,6	52,8	25,2	25,5	25,6	25,2	26,1	27,2
Criuleni	48,9	50,5	51,8	27,8	28,4	28,6	21,1	22,1	23,2
Dubăsari	49,0	50,5	52,6	24,4	24,9	25,4	24,6	25,6	27,2
Hâncești	48,5	49,2	50,0	25,7	25,6	25,5	22,8	23,6	24,5
Ialoveni	46,3	47,3	48,4	27,0	27,1	27,2	19,3	20,2	21,2
Nisporeni	48,5	48,8	49,6	26,4	26,2	25,9	22,1	22,6	23,7
Orhei	48,7	50,1	51,7	25,5	25,9	26,2	23,2	24,2	25,5
Rezina	50,0	51,4	52,9	25,6	25,9	26,1	24,5	25,5	26,8
Strășeni	49,9	51,0	52,4	27,4	27,6	27,8	22,5	23,4	24,6
Șoldănești	54,5	55,4	56,2	28,3	28,6	28,8	26,1	26,8	27,4
Telenеști	49,5	50,8	52,1	26,8	27,1	27,2	22,7	23,7	24,9
Ungheni	50,4	51,6	52,8	27,7	28,1	28,5	22,7	23,5	24,3
Sud	48,6	49,6	50,8	25,0	25,0	25,1	23,6	24,6	25,7
Basarabeasca	44,7	45,6	46,7	21,5	21,1	21,2	23,2	24,5	25,5
Cahul	46,8	47,6	48,5	24,3	24,2	24,1	22,5	23,4	24,4
Cantemir	47,8	48,8	49,8	27,2	27,3	27,2	20,6	21,5	22,6
Căușeni	50,7	51,8	52,8	26,0	26,0	26,0	24,7	25,8	26,8
Cimișlia	46,5	47,6	48,7	21,8	21,8	21,6	24,7	25,8	27,1
Leova	47,1	48,7	50,0	25,4	26,0	26,2	21,7	22,7	23,8
Ștefan Vodă	53,1	54,4	55,8	27,7	28,1	28,3	25,4	26,3	27,5
Taraclia	50,8	51,9	53,2	23,4	23,3	23,6	27,4	28,6	29,6
UTA Găgăuzia	50,6	52,0	53,8	26,4	26,7	27,0	24,2	25,3	26,8

POPULAȚIE

3.8. Durata medie a vieții, pe sexe

ani

Regiuni de dezvoltare/ municipii, raioane	Total			Bărbați			Femei		
	2015	2016	2017	2015	2016	2017	2015	2016	2017
Total țară	71,5	72,2	73,2	67,5	68,1	69,4	75,5	76,2	77,0
Mun. Chișinău	74,6	75,2	75,2	70,8	71,4	71,4	78,0	78,6	78,6
Nord	72,3	73,0	73,0	68,2	68,6	68,6	76,4	77,3	77,3
mun. Bălți	74,7	76,0	76,0	70,4	72,3	72,3	78,6	79,4	79,4
Briceni	73,0	73,9	73,9	68,8	69,6	69,6	77,2	78,1	78,1
Dondușeni	72,2	72,2	72,2	67,8	66,5	66,5	76,6	78,1	78,1
Drochia	73,2	73,9	73,9	68,7	70,3	70,3	77,9	77,3	77,3
Edineț	72,7	74,0	74,0	68,9	69,7	69,7	76,4	78,1	78,1
Fălești	71,1	71,5	71,5	67,2	67,7	67,7	75,3	75,4	75,4
Florești	70,5	70,8	70,8	66,1	66,3	66,3	75,1	75,5	75,5
Glodeni	70,5	72,5	72,5	66,8	68,1	68,1	74,3	76,9	76,9
Ocnîța	71,2	72,1	72,1	67,2	67,7	67,7	75,3	76,3	76,3
Râșcani	72,5	72,8	72,8	63,9	64,1	64,1	77,2	77,8	77,8
Sângerei	71,6	72,6	72,6	68,3	67,5	67,5	74,9	78,1	78,1
Soroca	72,4	72,2	72,2	68,5	67,9	67,9	76,4	76,7	76,7
Centru	69,5	70,0	70,0	65,6	66,2	66,2	73,5	74,0	74,0
Anenii Noi	71,1	71,5	71,5	68,3	68,5	68,5	74,1	74,8	74,8
Călărași	69,0	70,6	70,6	64,3	66,4	66,4	74,2	75,1	75,1
Criuleni	68,5	69,2	69,2	65,3	65,7	65,7	71,7	72,9	72,9
Dubăsari	71,8	71,9	71,9	67,9	67,4	67,4	75,6	76,4	76,4
Hâncești	68,8	68,7	68,7	65,6	64,9	64,9	72,3	72,8	72,8
Ialoveni	69,8	70,3	70,3	65,9	66,7	66,7	73,9	74,1	74,1
Nisporeni	68,1	69,9	69,9	64,2	65,6	65,6	72,4	74,4	74,4
Orhei	68,7	69,3	69,3	64,3	64,9	64,9	73,2	73,8	73,8
Rezina	68,0	69,3	69,3	64,4	65,8	65,8	72,0	72,9	72,9
Strășeni	69,8	70,8	70,8	65,7	67,7	67,7	74,4	73,9	73,9
Șoldănești	69,5	68,1	68,1	66,3	65,0	65,0	72,9	71,4	71,4
Telenești	69,0	69,5	69,5	65,1	65,2	65,2	73,4	74,3	74,3
Ungheni	71,3	71,0	71,0	67,1	66,7	66,7	75,3	75,1	75,1
Sud	70,5	71,0	71,0	66,4	67,1	67,1	74,8	75,1	75,1
Basarabeasca	68,9	71,6	71,6	63,3	67,1	67,1	75,1	76,1	76,1
Cahul	72,3	72,6	72,6	67,9	68,4	68,4	76,9	76,9	76,9
Cantemir	70,8	69,6	69,6	66,6	65,7	65,7	75,3	73,7	73,7
Căușeni	71,0	71,2	71,2	67,0	67,8	67,8	75,0	74,6	74,6
Cimișlia	68,8	69,4	69,4	65,4	65,7	65,7	72,4	73,4	73,4
Leova	68,1	68,7	68,7	64,1	64,7	64,7	72,5	73,1	73,1
Ștefan Vodă	69,7	71,6	71,6	66,7	67,5	67,5	73,0	76,0	76,0
Taraclia	71,6	72,6	72,6	66,8	68,8	68,8	76,7	76,2	76,2
UTA Găgăuzia	72,0	73,3	73,3	67,3	69,1	69,1	76,7	77,4	77,4

POPULAȚIE

3.9. Mișcarea naturală a populației

Regiuni de dezvoltare/ municipii, raioane	Născuți-vii		Decese		Sporul natural		Căsătorii		Divorțuri		Decese la vârsta sub 1 an	
	2016	2017	2016	2017	2016	2017	2016	2017	2016	2017	2016	2017
Date absolute												
Total țară¹	37 394	34 060	38 489	36 768	-1 095	-2 708	21 992	20 924	10 605	9 312	353	330
Mun. Chișinău	6 950	6 277	6 308	6 098	642	179	5 616	5 469	2 767	2 462	71	54
Nord	10 334	9 450	12 439	12 061	-2 105	-2 611	5 415	5 023	2 619	2 427	90	99
mun. Bălți	1 443	1 239	1 280	1 320	163	-81	865	797	476	469	15	16
Briceni	688	626	1 040	1 020	-352	-394	395	344	226	177	2	7
Dondușeni	429	401	699	685	-270	-284	237	207	119	132	5	3
Drochia	876	831	1 210	1 155	-334	-324	479	500	227	213	4	12
Edineț	847	722	1 106	1 152	-259	-430	407	395	222	194	7	8
Fălești	1 142	1 023	1 165	1 082	-23	-59	559	506	201	197	11	8
Florești	908	907	1 226	1 145	-318	-238	474	442	252	242	10	9
Glodeni	696	655	738	753	-42	-98	318	296	128	138	10	9
Ocnîța	438	426	759	704	-321	-278	226	221	143	113	5	3
Râșcani	698	624	982	938	-284	-314	382	341	173	133	3	7
Sângerei	1 185	1 061	990	956	195	105	552	457	204	206	8	12
Soroca	984	935	1 244	1 151	-260	-216	521	517	248	213	10	5
Centru	12 303	11 242	12 161	11 290	142	-48	7 047	6 852	3 442	2 883	125	113
Anenii Noi	920	788	888	834	32	-46	664	699	602	477	6	7
Călărași	855	768	909	897	-54	-129	499	454	211	248	8	10
Criuleni	939	846	839	775	100	71	518	505	203	181	6	5
Dubăsari	432	384	362	326	70	58	257	221	134	138	5	6
Hâncești	1 292	1 182	1 479	1 333	-187	-151	785	778	366	274	19	14
Ialoveni	1 173	1 101	1 004	979	169	122	735	706	265	238	11	10
Nisporeni	734	663	742	692	-8	-29	428	408	206	149	10	9
Orhei	1 424	1 271	1 507	1 425	-83	-154	840	827	334	268	6	6
Rezina	603	511	655	600	-52	-89	287	328	187	197	7	11
Strășeni	1 081	998	987	929	94	69	638	610	310	230	11	11
Șoldănești	527	481	615	542	-88	-61	202	209	95	88	9	3
Telenești	835	807	863	795	-28	12	458	419	200	155	10	12
Ungheni	1 488	1 442	1 311	1 163	177	279	736	688	329	240	17	9
Sud	5 745	5 247	5 940	5 707	-195	-460	2 994	2 788	1 431	1 228	51	52
Basarabeasca	232	247	326	302	-94	-55	134	130	67	65	1	5
Cahul	1 279	1 220	1 236	1 150	43	70	650	618	332	258	8	6
Cantemir	738	654	669	650	69	4	376	333	167	115	12	8
Căușeni	978	885	1 020	1 019	-42	-134	529	514	248	210	10	9
Cimișlia	592	497	756	710	-164	-213	386	320	182	163	3	2
Leova	637	548	656	635	-19	-87	274	223	118	103	5	7
Ștefan Vodă	909	774	784	796	125	-22	416	432	217	225	5	9
Taraclia	380	422	493	445	-113	-23	229	218	100	89	7	6
UTA Găgăuzia	1 796	1 593	1 597	1 571	199	22	920	792	346	312	14	9

¹ Inclusiv unele cazuri de înregistrare a actelor de stare civilă din partea stângă a Nistrului și mun. Bender

POPULAȚIE

Regiuni de dezvoltare/ municipii, raioane	Născuți-vii		Decese		Sporul natural		Căsătorii		Divorțuri		Decese la vârsta sub 1 an ²	
	2016	2017	2016	2017	2016	2017	2016	2017	2016	2017	2016	2017
Date relative (la 1000 locuitori)												
Total țară	10,5	9,6	10,8	10,4	-0,3	-0,8	6,2	5,9	3,0	2,6	9,4	9,7
Mun. Chișinău	8,5	7,6	7,7	7,4	0,8	0,2	6,9	6,6	3,4	3,0	10,2	8,6
Nord	10,5	9,6	12,6	12,3	-2,1	-2,7	5,5	5,1	2,7	2,5	8,7	10,5
mun. Bălți	9,6	8,2	8,5	8,7	1,1	-0,5	5,7	5,3	3,2	3,1	10,4	12,9
Briceni	9,5	8,7	14,3	14,1	-4,9	-5,5	5,4	4,8	3,1	2,5	2,9	11,2
Dondușeni	10,1	9,5	16,4	16,2	-6,3	-6,7	5,6	4,9	2,8	3,1	11,7	7,5
Drochia	10,1	9,6	13,9	13,4	-3,8	-3,7	5,5	5,8	2,6	2,5	4,6	14,4
Edineț	10,5	9,0	13,7	14,4	-3,2	-5,4	5,1	4,9	2,8	2,4	8,3	11,1
Fălești	12,5	11,2	12,8	11,9	-0,3	-0,6	6,1	5,6	2,2	2,2	9,6	7,8
Florești	10,4	10,5	14,1	13,2	-3,6	-2,8	5,4	5,1	2,9	2,8	11,0	9,9
Glodeni	11,7	11,1	12,4	12,7	-0,7	-1,7	5,4	5,0	2,2	2,3	14,4	13,7
Ocnița	8,2	8,0	14,1	13,2	-6,0	-5,2	4,2	4,1	2,7	2,1	11,4	7,0
Râșcani	10,3	9,3	14,5	14,0	-4,2	-4,7	5,6	5,1	2,6	2,0	4,3	11,2
Sângerei	12,9	11,6	10,8	10,4	2,1	1,2	6,0	5,0	2,2	2,2	6,8	11,3
Soroca	9,8	9,4	12,4	11,5	-2,6	-2,2	5,2	5,2	2,5	2,1	12,2	5,4
Centru	11,7	10,7	11,5	10,7	0,1	0,0	6,7	6,5	3,3	2,7	10,2	10,1
Anenii Noi	11,0	9,5	10,7	10,0	0,4	-0,6	8,0	8,4	7,2	5,7	6,5	8,9
Călărași	11,0	10,0	11,7	11,6	-0,7	-1,7	6,4	5,9	2,7	3,2	9,4	13,0
Criuleni	12,8	11,5	11,4	10,5	1,4	1,0	7,0	6,9	2,8	2,5	6,4	5,9
Dubăsari	12,2	10,9	10,3	9,3	2,0	1,6	7,3	6,3	3,8	3,9	11,6	15,6
Hâncești	10,8	9,9	12,3	11,2	-1,6	-1,3	6,5	6,5	3,1	2,3	14,7	11,8
Ialoveni	11,6	10,8	9,9	9,6	1,7	1,2	7,3	7,0	2,6	2,3	9,4	9,1
Nisporeni	11,2	10,2	11,3	10,6	-0,1	-0,5	6,5	6,3	3,2	2,3	13,6	13,6
Orhei	11,4	10,2	12,1	11,4	-0,7	-1,2	6,7	6,6	2,7	2,2	4,2	4,7
Rezina	11,9	10,2	12,9	11,9	-1,0	-1,8	5,7	6,5	3,7	3,9	11,6	21,5
Strășeni	11,7	10,8	10,7	10,1	1,0	0,8	6,9	6,6	3,4	2,5	10,2	11,0
Șoldănești	12,6	11,6	14,8	13,1	-2,1	-1,5	4,8	5,1	2,3	2,1	17,1	6,2
Telenești	11,6	11,3	11,9	11,1	-0,4	0,2	6,3	5,8	2,8	2,2	12,0	14,9
Ungheni	12,7	12,3	11,2	9,9	1,5	2,4	6,3	5,9	2,8	2,1	11,4	6,2
Sud	10,8	9,9	11,2	10,8	-0,4	-0,9	5,6	5,3	2,7	2,3	8,9	9,9
Basarabeasca	8,2	8,8	11,5	10,7	-3,3	-2,0	4,7	4,6	2,4	2,3	4,3	20,2
Cahul	10,3	9,8	9,9	9,2	0,4	0,6	5,2	5,0	2,7	2,1	6,3	4,9
Cantemir	11,9	10,6	10,8	10,5	1,1	0,1	6,1	5,4	2,7	1,9	16,3	12,2
Căușeni	10,8	9,8	11,3	11,3	-0,5	-1,5	5,9	5,7	2,7	2,3	10,2	10,2
Cimișlia	9,9	8,4	12,6	12,0	-2,7	-3,6	6,5	5,4	3,0	2,7	5,1	4,0
Leova	12,1	10,5	12,5	12,1	-0,4	-1,7	5,2	4,3	2,2	2,0	7,9	12,8
Ștefan Vodă	12,9	11,1	11,2	11,4	1,8	-0,3	5,9	6,2	3,1	3,2	5,5	11,6
Taraclia	8,7	9,7	11,3	10,3	-2,6	-0,5	5,3	5,0	2,3	2,1	18,4	14,2
UTA Găgăuzia	11,1	9,8	9,9	9,7	1,2	0,1	5,7	4,9	2,1	1,9	7,8	5,7

² La 1000 născuți-vii

POPULAȚIE

3.10. Ponderea copiilor născuți în afara căsătoriei (în % față de total)

Regiuni de dezvoltare/ municipii, raioane	2013	2014	2015	2016	2017
Total țară	22,0	21,3	21,9	22,1	21,5
Mun. Chișinău	16,0	14,7	14,2	14,4	13,5
Nord	23,3	22,6	23,0	23,4	23,2
mun. Bălți	13,4	12,6	14,6	14,5	14,4
Briceni	19,0	17,4	21,5	19,3	21,6
Dondușeni	29,8	28,5	28,0	29,1	29,2
Drochia	25,6	23,9	22,7	25,2	24,1
Edineț	21,4	25,9	25,1	26,3	24,8
Fălești	28,0	24,0	24,2	23,1	23,5
Florești	26,9	27,1	26,0	29,3	27,6
Glodeni	24,7	22,5	26,8	25,7	24,0
Ocnița	33,0	30,7	32,9	37,4	29,8
Râșcani	21,5	20,5	23,8	23,1	23,6
Sângerei	20,6	20,9	18,8	19,3	19,0
Soroca	27,6	27,6	25,4	25,2	27,3
Centru	23,7	23,0	24,2	24,6	23,6
Anenii Noi	22,0	21,0	22,5	23,6	23,0
Călărași	30,3	28,1	28,5	28,4	30,7
Criuleni	17,9	21,3	21,8	20,9	21,6
Dubăsari	16,8	16,0	22,6	19,9	18,8
Hâncești	27,8	23,8	26,0	26,5	25,0
Ialoveni	16,3	15,4	16,5	17,9	17,3
Nisporeni	28,7	29,8	29,5	31,7	29,6
Orhei	24,8	24,7	26,9	25,0	21,9
Rezina	25,1	19,9	27,0	25,5	27,0
Strășeni	21,4	20,0	20,8	18,8	20,3
Șoldănești	31,0	30,7	28,8	28,3	29,1
Telenești	22,9	26,2	24,2	28,0	26,4
Ungheni	24,4	23,0	23,4	26,7	22,6
Sud	25,7	25,8	26,7	26,8	26,0
Basarabeasca	22,2	23,3	25,9	23,7	23,1
Cahul	27,5	28,9	28,4	29,0	27,2
Cantemir	37,4	37,2	40,4	37,1	36,3
Căușeni	17,8	19,2	19,1	20,3	22,0
Cimișlia	24,5	27,1	26,5	27,4	26,6
Leova	30,6	29,9	33,0	31,1	28,5
Ștefan Vodă	23,2	20,7	19,8	24,8	23,4
Taraclia	19,6	15,8	19,5	14,5	17,8
UTA Găgăuzia	14,9	15,6	14,7	14,4	14,4

POPULAȚIE

3.11. Născuți-vii, după rangul născutului (în % față de total)

Regiuni de dezvoltare/ municipii, raioane	Primul		Al doilea		Al treilea		Al patrulea și mai mult	
	2016	2017	2016	2017	2016	2017	2016	2017
Total țară	42,0	39,3	38,1	38,4	13,8	15,6	6,1	6,7
Mun. Chișinău	44,8	42,8	41,3	41,9	11,0	12,3	2,9	3,0
Nord	41,5	39,4	39,1	38,8	13,0	14,8	6,4	6,9
mun. Bălți	43,6	41,1	41,4	43,5	11,4	11,5	3,6	4,0
Briceni	43,3	42,5	38,7	36,6	10,2	12,5	7,8	8,5
Dondușeni	36,8	45,1	38,7	33,2	14,7	13,5	9,8	8,2
Drochia	38,9	38,7	39,2	39,7	14,3	16,2	7,6	5,3
Edineț	41,1	41,7	38,6	36,0	13,5	14,7	6,8	7,6
Fălești	43,4	38,6	36,8	39,5	12,4	15,5	7,4	6,4
Florești	40,9	38,8	39,6	38,9	14,2	14,4	5,3	7,8
Glodeni	40,1	31,9	37,4	41,4	16,1	17,9	6,5	8,9
Ocnița	38,4	41,5	41,1	34,0	11,9	13,4	8,7	11,0
Râșcani	45,0	39,1	39,1	40,7	10,7	15,1	5,2	5,1
Sângerei	39,8	37,8	36,6	34,0	15,2	18,9	8,4	9,2
Soroca	41,8	39,5	42,3	41,9	11,6	13,4	4,4	5,2
Centru	42,0	38,6	36,2	37,1	15,1	16,9	6,8	7,4
Anenii Noi	40,9	38,6	35,4	37,9	16,4	17,1	7,3	6,3
Călărași	39,1	37,4	36,4	36,1	17,0	16,4	7,6	10,2
Criuleni	40,2	36,6	36,5	38,9	15,6	16,7	7,7	7,8
Dubăsari	43,1	36,7	38,2	40,9	13,4	17,4	5,3	4,9
Hâncești	42,7	39,1	33,9	34,3	15,6	17,5	7,7	9,1
Ialoveni	38,1	38,6	40,0	37,4	15,8	17,5	6,1	6,4
Nisporeni	39,0	41,9	35,0	33,0	17,4	17,5	8,6	7,5
Orhei	40,2	35,2	39,8	42,0	13,8	16,8	6,2	6,0
Rezina	41,6	39,7	35,8	37,4	16,1	13,9	6,5	9,0
Strășeni	41,1	38,7	35,3	38,2	16,7	16,2	6,8	6,9
Șoldănești	41,0	38,3	31,9	33,1	17,3	17,3	9,9	11,4
Telenești	65,4	47,1	23,2	32,6	7,4	16,0	4,0	4,3
Ungheni	38,9	37,0	41,0	37,4	13,4	17,9	6,7	7,7
Sud	40,1	37,1	36,7	37,0	16,8	17,3	6,3	8,6
Basarabeasca	47,4	40,9	31,9	37,7	14,2	15,4	6,5	6,1
Cahul	40,3	37,9	37,6	40,2	14,9	14,8	7,3	7,0
Cantemir	39,7	32,4	34,3	38,2	17,1	20,2	8,9	9,2
Căușeni	38,4	35,0	35,5	35,3	17,6	17,6	8,5	12,1
Cimișlia	49,7	40,4	32,1	36,0	12,5	18,1	5,7	5,4
Leova	35,2	37,8	43,5	35,8	14,8	18,6	6,6	7,8
Ștefan Vodă	38,9	38,0	35,6	34,0	16,4	18,3	9,0	9,7
Taraclia	37,9	37,7	39,2	37,0	15,8	16,1	7,1	9,2
UTA Găgăuzia	38,3	35,6	37,8	36,7	17,0	19,2	6,9	8,5

POPULAȚIE

3.12. Ratele mortalității, pe principalele clase ale cauzelor de deces

numărul decedaților la 100 000 locuitori

Regiuni de dezvoltare/ municipii, raioane	Total		Boli ale aparaturii circulator		Tumori		Boli ale aparaturii digestiv		Accidente, intoxicații și traume		Boli ale aparaturii respirator	
	2016	2017	2016	2017	2016	2017	2016	2017	2016	2017	2016	2017
Total țară	1 083,5	1 036,0	617,3	605,4	175,3	173,3	104,1	86,9	76,1	64,0	47,9	45,4
Mun. Chișinău	772,2	740,9	422,7	407,0	154,0	161,8	64,7	56,6	48,7	39,8	26,4	25,3
Nord	1 262,6	1 228,7	768,6	762,2	199,2	195,2	92,0	76,4	78,4	63,7	59,3	61,0
mun. Bălți	851,0	872,0	453,7	475,0	200,7	181,7	60,9	60,8	49,7	39,6	29,1	44,9
Briceni	1 431,1	1 413,0	864,2	897,7	213,3	187,0	83,9	73,4	100,5	69,3	111,5	130,2
Dondușeni	1 645,5	1 619,9	1 061,8	1 125,7	222,7	193,9	63,3	80,4	96,1	73,3	133,6	87,5
Drochia	1 391,5	1 335,8	777,3	752,9	235,4	218,6	106,8	77,5	83,8	89,1	101,0	105,2
Edineț	1 371,4	1 439,9	895,6	989,9	195,0	202,5	90,7	70,0	89,4	68,7	52,2	52,5
Fălești	1 274,6	1 188,9	810,3	720,8	187,3	196,7	117,2	93,4	52,6	57,1	50,4	59,3
Florești	1 405,8	1 322,4	909,3	794,6	182,3	228,7	105,5	101,6	96,3	75,1	40,1	42,7
Glodeni	1 242,0	1 272,4	737,8	782,4	171,4	211,2	90,8	67,6	85,7	79,4	60,5	57,5
Ocnîța	1 412,1	1 318,7	800,0	876,6	264,2	183,6	117,2	74,9	78,1	65,6	68,8	50,6
Râșcani	1 446,2	1 395,3	917,3	874,7	208,3	206,8	116,7	117,5	97,5	86,3	53,2	37,2
Sângerei	1 075,4	1 040,4	683,3	669,3	155,3	166,5	77,1	64,2	76,0	46,8	29,3	29,4
Soroca	1 242,5	1 150,7	758,7	717,8	189,9	181,0	95,0	57,0	78,0	52,0	55,0	63,0
Centru	1 152,1	1 072,1	633,9	609,1	163,7	157,5	146,2	119,4	91,3	77,8	53,0	50,0
Anenii Noi	1 065,7	1 000,8	525,1	556,8	207,4	177,6	141,5	110,4	80,3	70,8	34,8	31,2
Călărași	1 174,0	1 161,4	674,0	684,9	144,3	152,8	150,8	130,8	76,0	63,4	59,3	64,7
Criuleni	1 138,5	1 053,9	600,5	591,5	165,8	186,3	164,4	118,3	82,9	78,9	57,1	34,0
Dubăsari	1 031,4	925,3	592,2	542,1	104,8	113,5	141,7	119,2	79,3	45,4	42,5	53,9
Hâncești	1 231,5	1 115,9	699,6	659,6	156,8	153,2	165,9	119,7	111,7	101,3	30,9	35,2
Ialoveni	991,7	963,7	534,3	571,9	169,6	161,4	102,5	97,4	91,7	56,1	41,4	26,6
Nisporeni	1 133,0	1 059,9	629,1	548,3	129,8	159,3	134,4	125,6	82,5	72,0	76,4	72,0
Orhei	1 205,9	1 143,6	663,0	643,6	170,6	175,7	177,0	149,3	95,3	91,5	48,8	39,3
Rezina	1 291,3	1 191,7	732,6	641,5	175,7	180,7	144,1	147,0	100,7	89,4	90,8	65,5
Strășeni	1 072,4	1 006,3	618,5	616,4	147,3	124,6	145,2	108,3	80,2	52,0	41,2	44,4
Șoldănești	1 468,7	1 309,4	833,8	763,4	210,8	164,3	162,9	142,5	107,8	96,6	50,3	53,1
Telenești	1 192,9	1 108,8	654,6	615,1	155,0	146,5	146,7	124,1	112,1	115,8	72,0	61,4
Ungheni	1 119,8	993,4	594,9	527,0	171,6	142,6	123,8	88,0	83,6	70,0	69,1	87,1
Sud	1 117,6	1 078,1	626,6	631,3	185,9	170,8	102,0	90,3	89,0	78,8	49,1	40,2
Basarabeasca	1 145,3	1 072,1	627,3	603,5	257,2	184,6	98,7	67,4	81,1	78,1	24,7	28,4
Cahul	993,1	924,2	551,6	531,2	175,0	157,5	98,0	82,8	58,6	52,2	54,6	42,6
Cantemir	1 086,5	1 054,2	554,5	593,6	202,1	142,7	116,4	115,1	111,6	111,9	32,3	37,3
Căușeni	1 128,1	1 132,2	615,5	681,1	177,1	173,3	119,6	102,2	86,4	68,9	55,4	32,2
Cimișlia	1 264,0	1 196,2	703,9	640,2	207,3	195,4	107,0	116,3	120,4	121,3	61,9	50,5
Leova	1 241,2	1 212,0	706,0	725,3	170,8	185,1	127,2	93,5	113,9	91,6	45,6	38,2
Ștefan Vodă	1 115,2	1 137,4	682,8	718,7	156,5	162,9	65,4	71,4	101,0	75,7	55,5	44,3
Taraclia	1 131,3	1 026,1	673,7	620,3	202,4	196,0	80,5	57,6	62,1	60,0	36,8	43,8
UTA Găgăuzia	985,0	970,2	531,7	544,7	174,1	200,7	106,2	82,8	57,4	48,8	48,2	40,8

3.13. Mortalitatea populației din cauza sinuciderilor și omuciderilor

Regiuni de dezvoltare/ municipii, raioane	Sinucideri				Omucideri			
	persoane		la 100 000 locuitori		persoane		la 100 000 locuitori	
	2016	2017	2016	2017	2016	2017	2016	2017
Total țară	544	504	15,3	14,2	174	108	4,9	3,0
Mun. Chișinău	73	76	8,9	9,2	15	12	1,8	1,5
Nord	138	126	14,0	12,8	48	28	4,9	2,9
mun. Bălți	11	6	7,3	4,0	4	3	2,7	2,0
Briceni	10	12	13,8	16,6	7	1	9,6	1,4
Dondușeni	13	6	30,5	14,2	2	2	4,7	4,7
Drochia	11	13	12,6	15,0	3	2	3,4	2,3
Edineț	14	12	17,4	15,0	3	2	3,7	2,5
Fălești	12	11	13,1	12,1	3	5	3,3	5,5
Florești	14	20	16,1	23,1	6	4	6,9	4,6
Glodeni	11	12	18,5	20,3	2	3	3,4	5,1
Ocnîța	9	7	16,7	13,1	1	-	1,9	-
Râșcani	6	12	8,9	17,9	3	2	4,4	3,0
Sângerei	13	8	14,1	8,7	4	3	4,4	3,3
Soroca	14	7	14,0	7,0	10	1	10,0	1,0
Centru	187	181	17,7	17,2	66	44	6,3	4,2
Anenii Noi	12	18	14,4	21,6	4	5	4,8	6,0
Călărași	9	9	11,6	11,7	7	9	9,0	11,7
Criuleni	9	4	12,2	5,4	3	1	4,1	1,4
Dubăsari	4	4	11,3	11,4	2	2	5,7	5,7
Hâncești	19	27	15,8	22,6	5	4	4,2	3,3
Ialoveni	19	10	18,7	9,8	6	2	5,9	2,0
Nisporeni	11	11	16,8	16,8	4	-	6,1	-
Orhei	23	22	18,4	17,7	8	5	6,4	4,0
Rezina	14	18	27,6	35,8	5	2	9,9	4,0
Strășeni	19	6	20,6	6,5	7	1	7,6	1,1
Șoldănești	10	12	24,0	29,0	4	3	9,6	7,2
Telenești	14	20	19,4	27,9	4	2	5,5	2,8
Ungheni	24	20	20,5	17,1	7	8	6,0	6,8
Sud	123	98	23,2	18,5	37	22	7,0	4,2
Basarabeasca	3	6	10,6	21,3	2	1	7,1	3,5
Cahul	18	12	14,5	9,6	9	2	7,2	1,6
Cantemir	18	18	29,1	29,2	5	7	8,1	11,4
Căușeni	28	21	31,0	23,3	3	2	3,3	2,2
Cimișlia	9	13	15,1	21,9	8	5	13,4	8,4
Leova	14	7	26,6	13,4	3	2	5,7	3,8
Ștefan Vodă	24	14	34,1	20,0	6	3	8,5	4,3
Taraclia	9	7	20,7	16,1	1	-	2,3	-
UTA Găgăuzia	23	23	14,2	14,2	8	2	4,9	1,2

3.14. Mortalitatea populației din cauza accidentelor rutiere

Regiuni de dezvoltare/ municipii, raioane	Date absolute						Date relative (la 100 000 locuitori)					
	Ambele sexe		Masculin		Feminin		Ambele sexe		Masculin		Feminin	
	2016	2017	2016	2017	2016	2017	2016	2017	2016	2017	2016	2017
Total țară	341	337	259	279	82	58	9,6	9,5	15,2	16,4	4,4	3,1
Mun. Chișinău	58	52	43	40	15	12	7,1	6,3	11,3	10,4	3,5	2,7
Nord	101	85	74	71	27	14	10,3	8,7	15,7	15,1	5,2	2,7
mun. Bălți	8	9	6	8	2	1	5,3	5,9	8,7	11,5	2,5	1,2
Briceni	15	12	12	9	3	3	20,6	16,6	34,5	26,0	7,9	8,0
Dondușeni	8	5	7	5	1	-	18,8	11,8	35,0	25,2	4,4	-
Drochia	7	6	3	5	4	1	8,0	6,9	7,2	12,1	8,8	2,2
Edineț	6	12	5	9	1	3	7,5	15,0	13,1	23,7	2,4	7,1
Fălești	4	3	4	3	-	-	4,4	3,3	9,0	6,8	-	-
Florești	4	8	2	7	2	1	4,6	9,2	4,8	16,8	4,4	2,2
Glodeni	8	3	6	2	2	1	13,5	5,1	21,0	7,0	6,5	3,3
Ocnița	2	8	2	8	-	-	3,7	15,0	7,8	31,4	-	-
Râșcani	10	6	8	5	2	1	14,8	8,9	24,6	15,5	5,7	2,9
Sângerei	14	8	10	5	4	3	15,2	8,7	22,2	11,1	8,5	6,4
Soroca	15	5	9	5	6	-	15,0	5,0	18,5	10,3	11,7	-
Centru	121	111	92	93	29	18	11,5	10,5	17,8	18,1	5,4	3,3
Anenii Noi	5	4	4	2	1	2	6,0	4,8	9,8	4,9	2,3	4,7
Călărași	5	5	5	3	-	2	6,4	6,5	13,1	7,9	-	5,1
Criuleni	8	8	7	6	1	2	10,9	10,9	19,4	16,7	2,7	5,3
Dubăsari	4	3	3	2	1	1	11,3	8,5	17,4	11,6	5,6	5,6
Hâncești	17	8	14	6	3	2	14,2	6,7	23,6	10,2	4,9	3,3
Ialoveni	13	13	11	13	2	-	12,8	12,8	22,0	26,0	3,9	-
Nisporeni	5	4	3	4	2	-	7,6	6,1	9,3	12,5	6,0	-
Orhei	20	19	15	16	5	3	16,0	15,2	25,0	26,8	7,7	4,6
Rezina	4	2	3	2	1	-	7,9	4,0	12,0	8,0	3,9	-
Strășeni	4	13	4	10	-	3	4,3	14,1	8,9	22,2	-	6,4
Șoldănești	3	5	2	5	1	-	7,2	12,1	9,8	24,6	4,7	-
Telenești	15	16	8	15	7	1	20,8	22,3	22,3	42,1	19,3	2,8
Ungheni	18	11	13	9	5	2	15,4	9,4	23,1	16,0	8,2	3,3
Sud	46	68	37	55	9	13	8,7	12,8	14,2	21,1	3,3	4,8
Basarabeasca	-	1	-	1	-	-	-	3,5	-	7,3	-	-
Cahul	9	17	8	14	1	3	7,2	13,7	13,3	23,3	1,6	4,7
Cantemir	9	6	7	5	2	1	14,6	9,7	22,7	16,3	6,5	3,2
Căușeni	7	13	7	11	-	2	7,8	14,4	15,7	24,8	-	4,4
Cimișlia	11	10	6	7	5	3	18,4	16,8	20,4	24,0	16,5	9,9
Leova	4	5	3	2	1	3	7,6	9,5	11,4	7,6	3,8	11,4
Ștefan Vodă	4	11	4	10	-	1	5,7	15,7	11,5	28,8	-	2,8
Taraclia	2	5	2	5	-	-	4,6	11,5	9,4	23,6	-	-
UTA Găgăuzia	15	21	13	20	2	1	9,3	13,0	16,7	25,7	2,4	1,2

POPULAȚIE

3.15. Migrația internă determinată de schimbarea domiciliului

Regiuni de dezvoltare/ municipii, raioane	persoane					
	Sosiți		Plecați		Sold	
	2016	2017	2016	2017	2016	2017
Total populație						
Total țară	33 324	30 732	33 324	30 732	0	0
Mun. Chișinău	13 445	13 477	7 562	7 859	5 883	5 618
Nord	7 079	6 284	9 061	7 878	-1 982	-1 594
mun. Bălți	1 153	1 163	735	718	418	445
Briceni	474	389	574	446	-100	-57
Dondușeni	365	329	480	420	-115	-91
Drochia	583	455	852	732	-269	-277
Edineț	578	475	693	582	-115	-107
Fălești	641	574	967	851	-326	-277
Florești	664	574	1 006	899	-342	-325
Glodeni	343	329	531	520	-188	-191
Ocniița	457	404	549	479	-92	-75
Râșcani	603	537	782	653	-179	-116
Sângerei	531	499	885	757	-354	-258
Soroca	687	556	1 007	821	-320	-265
Centru	7 863	6 357	10 095	8 960	-2 232	-2 603
Anenii Noi	607	457	609	585	-2	-128
Călărași	555	432	783	723	-228	-291
Criuleni	465	380	537	563	-72	-183
Dubăsari	408	392	439	493	-31	-101
Hâncești	729	576	1 036	958	-307	-382
Ialoveni	879	691	693	669	186	22
Nisporeni	432	335	589	516	-157	-181
Orhei	997	767	1 060	993	-63	-226
Rezina	421	372	659	562	-238	-190
Strășeni	711	572	724	688	-13	-116
Șoldănești	332	256	617	446	-285	-190
Telenești	429	368	1 065	754	-636	-386
Ungheni	898	759	1 284	1 010	-386	-251
Sud	3 065	2 916	4 728	4 301	-1 663	-1 385
Basarabeasca	168	168	254	219	-86	-51
Cahul	721	663	888	816	-167	-153
Cantemir	359	359	603	555	-244	-196
Căușeni	669	592	907	801	-238	-209
Cimișlia	283	277	598	484	-315	-207
Leova	325	369	564	574	-239	-205
Ștefan Vodă	373	319	648	618	-275	-299
Taraclia	167	169	266	234	-99	-65
UTA Găgăuzia	781	580	882	734	-101	-154
UATSN	1 091	1 118	996	1 000	95	118

POPULAȚIE

Regiuni de dezvoltare/ municipii, raioane	Sosiți		Plecați		Sold	
	2016	2017	2016	2017	2016	2017
Populație urbană						
Total țară	18 894	18 713	13 383	13 209	5 511	5 504
Mun. Chișinău	12 179	12 450	6 863	7 143	5 316	5 307
Nord	2 659	2 496	2 690	2 406	-31	90
mun. Bălți	1 110	1 143	706	686	404	457
Briceni	96	84	158	106	-62	-22
Dondușeni	106	84	149	128	-43	-44
Drochia	127	129	194	170	-67	-41
Edineț	217	170	215	182	2	-12
Fălești	191	125	176	123	-38	2
Florești	138	171	185	193	6	-22
Glodeni	86	67	91	98	-5	-31
Ocniița	124	110	151	135	-27	-25
Râșcani	123	97	259	233	-136	-136
Sângerei	97	106	138	115	-41	-9
Soroca	244	210	268	237	-24	-27
Centru	2 028	1 705	1 868	1 650	160	55
Anenii Noi	78	66	76	40	2	26
Călărași	114	96	193	164	-79	-68
Criuleni	66	44	63	56	3	-12
Dubăsari	103	94	58	69	45	25
Hâncești	133	115	128	118	5	-3
Ialoveni	246	222	132	121	114	101
Nisporeni	102	86	90	78	12	8
Orhei	432	334	194	234	238	100
Rezina	143	140	153	147	-10	-7
Strășeni	159	145	162	157	-3	-12
Șoldănești	94	54	106	84	-12	-30
Telenești	64	37	91	69	-27	-32
Ungheni	294	272	422	313	-128	-41
Sud	897	991	1 017	1 048	-120	-57
Basarabeasca	77	64	73	84	4	-20
Cahul	208	272	264	285	-56	-13
Cantemir	33	41	46	68	-13	-27
Căușeni	89	213	103	188	-14	25
Cimișlia	237	84	194	95	43	-11
Leova	119	194	159	182	-40	12
Ștefan Vodă	77	74	109	92	-32	-18
Taraclia	57	49	69	54	-12	-5
UTA Găgăuzia	363	285	269	264	94	21
UATSN	768	786	676	698	92	88

POPULAȚIE

Regiuni de dezvoltare/ municipii, raioane	Sosiți		Plecați		Sold	
	2016	2017	2016	2017	2016	2017
Populație rurală						
Total țară	14 430	12 019	19 941	17 523	-5 511	-5 504
Mun. Chișinău	1 266	1 027	699	716	567	311
Nord	4 420	3 788	6 371	5 472	-1 951	-1 684
mun. Bălți	43	20	29	32	14	-12
Briceni	378	305	416	340	-38	-35
Dondușeni	259	245	331	292	-72	-47
Drochia	456	326	658	562	-202	-236
Edineț	361	305	478	400	-117	-95
Fălești	503	449	791	728	-288	-279
Florești	473	403	821	706	-348	-303
Glodeni	257	262	440	422	-183	-160
Ocnicița	333	294	398	344	-65	-50
Râșcani	480	440	523	420	-43	20
Sângerei	434	393	747	642	-313	-249
Soroca	443	346	739	584	-296	-238
Centru	5 835	4 652	8 227	7 310	-2 392	-2 658
Anenii Noi	529	391	533	545	-4	-154
Călărași	441	336	590	559	-149	-223
Criuleni	399	336	474	507	-75	-171
Dubăsari	305	298	381	424	-76	-126
Hâncești	596	461	908	840	-312	-379
Ialoveni	633	469	561	548	72	-79
Nisporeni	330	249	499	438	-169	-189
Orhei	565	433	866	759	-301	-326
Rezina	278	232	506	415	-228	-183
Strășeni	552	427	562	531	-10	-104
Șoldănești	238	202	511	362	-273	-160
Telenești	365	331	974	685	-609	-354
Ungheni	604	487	862	697	-258	-210
Sud	2 168	1 925	3 711	3 253	-1 543	-1 328
Basarabeasca	91	104	181	135	-90	-31
Cahul	513	391	624	531	-111	-140
Cantemir	326	318	557	487	-231	-169
Căușeni	194	379	495	613	-301	-234
Cimișlia	432	193	713	389	-281	-196
Leova	206	175	405	392	-199	-217
Ștefan Vodă	296	245	539	526	-243	-281
Taraclia	110	120	197	180	-87	-60
UTA Găgăuzia	418	295	613	470	-195	-175
UATSN	323	332	320	302	3	30

Harta 3.1. Densitatea populației, în anul 2017

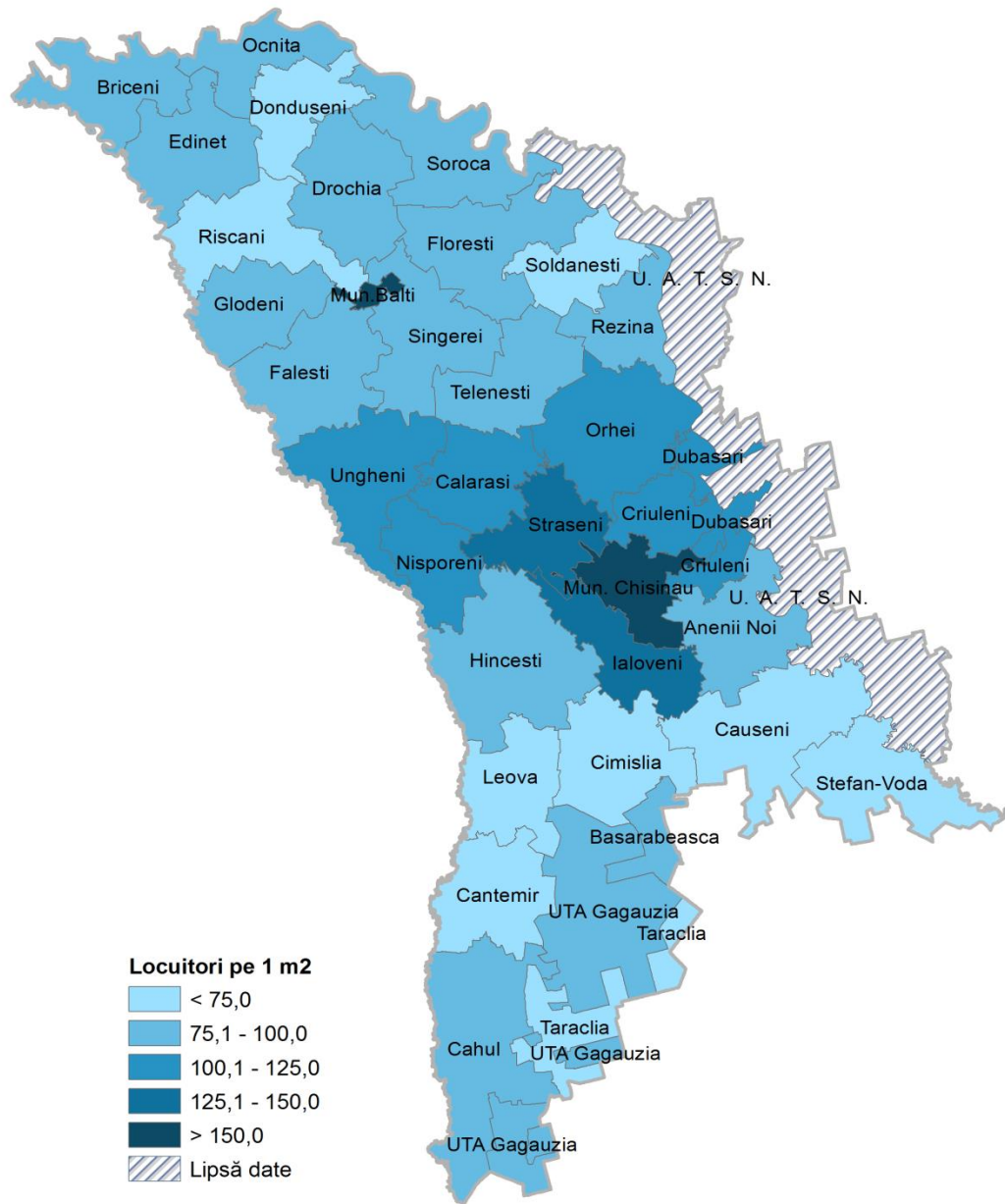

Harta 3.2. Coeficientul îmbătrânirii populației, în anul 2017*

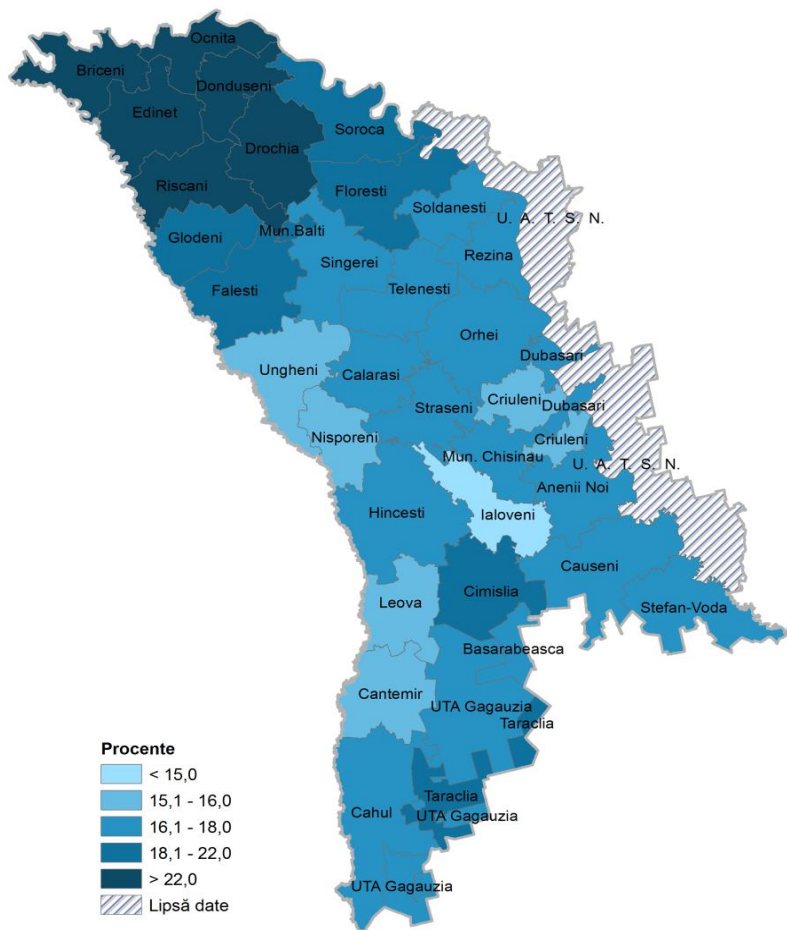

* Persoane în vârstă de 60 ani și peste la 100 locuitori

Harta 3.3. Durata medie a vieții, în anul 2017

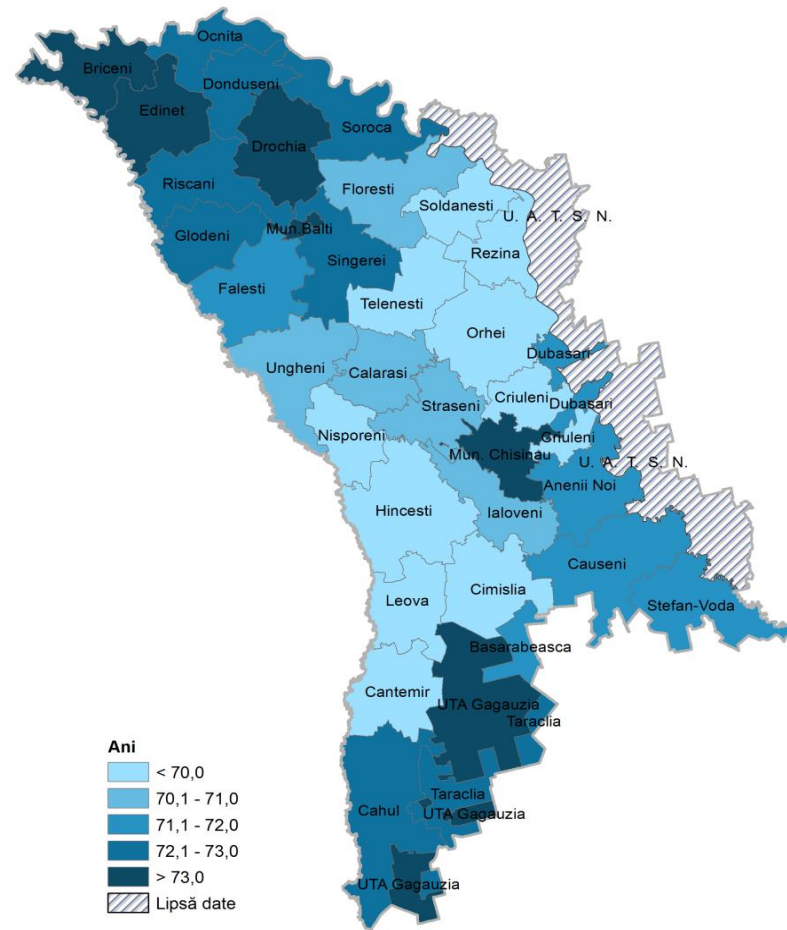

POPULAȚIE

Harta 3.4. Născuți-vii la 1 000 locuitori, în anul 2017

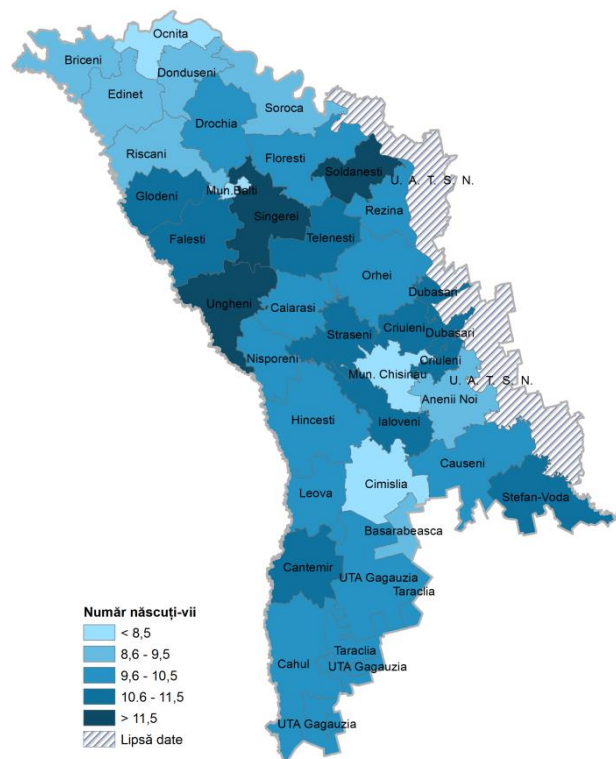

Harta 3.5. Decedați la 1 000 locuitori, în anul 2017

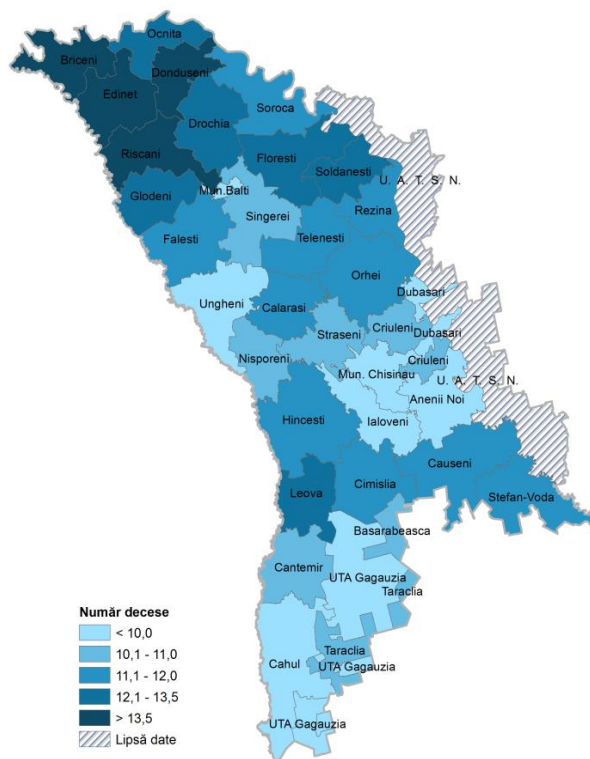

Harta 3.6. Sporul / Scăderea naturală la 1 000 locuitori, în anul 2017

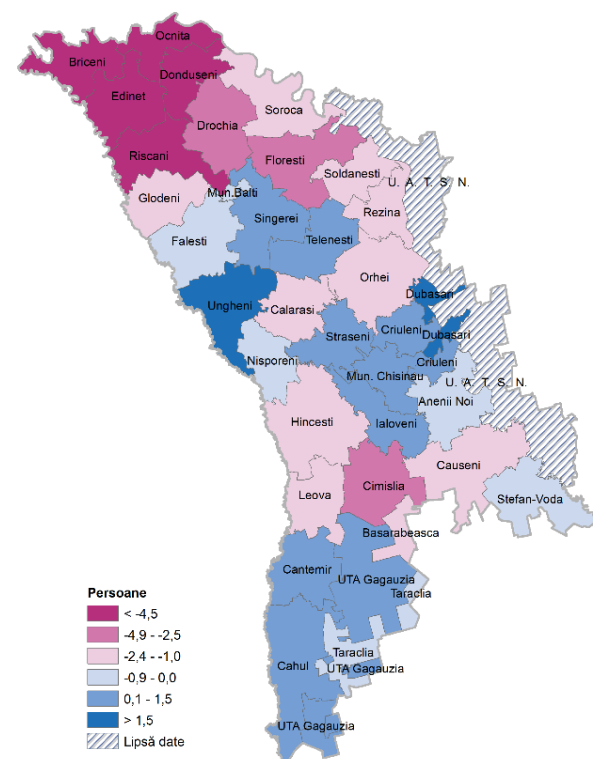

Harta 3.7. Căsătorii la 1 000 locuitori, în anul 2017

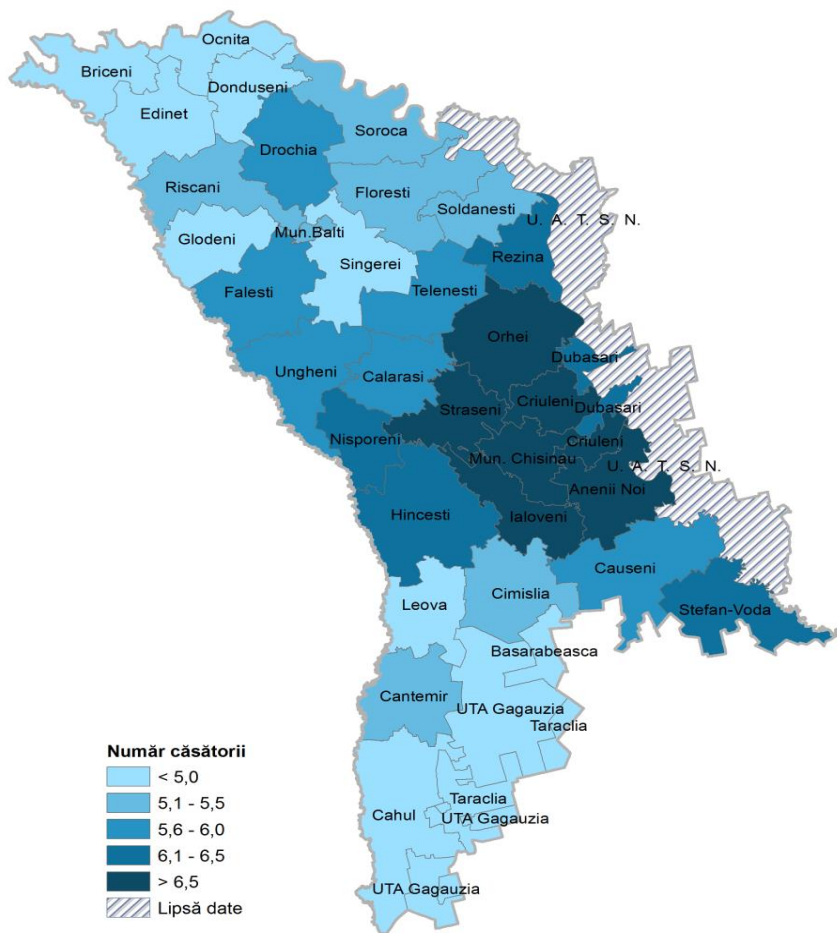

Harta 3.8. Divorțuri la 1 000 locuitori, în anul 2017

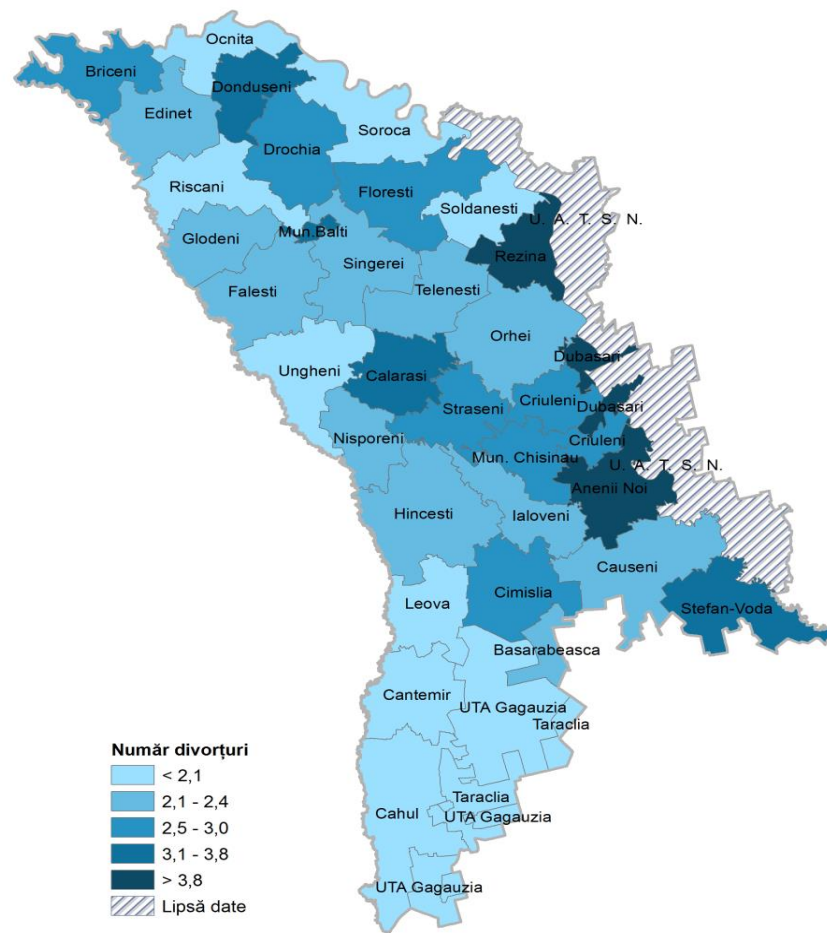

POPULAȚIE

Harta 3.9. Decedați la 100 000 locuitori din cauza bolilor aparatului circulator, în anul 2017

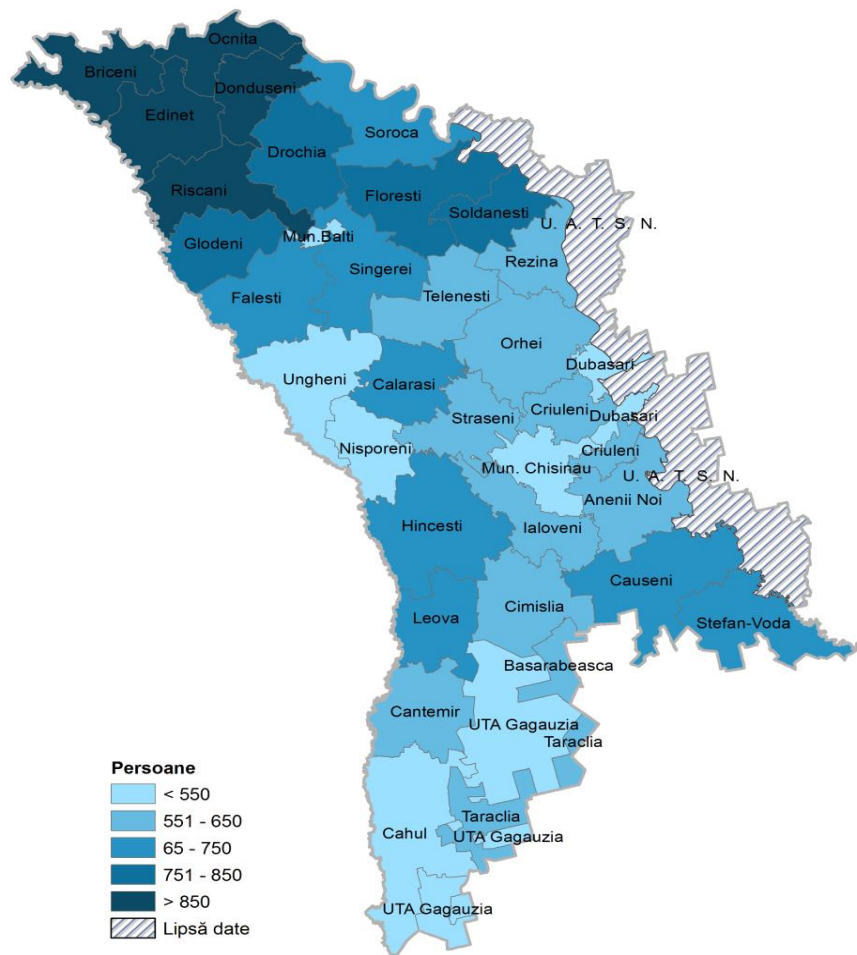

Harta 3.10. Decedați la 100 000 locuitori din cauza tumorilor, în anul 2017

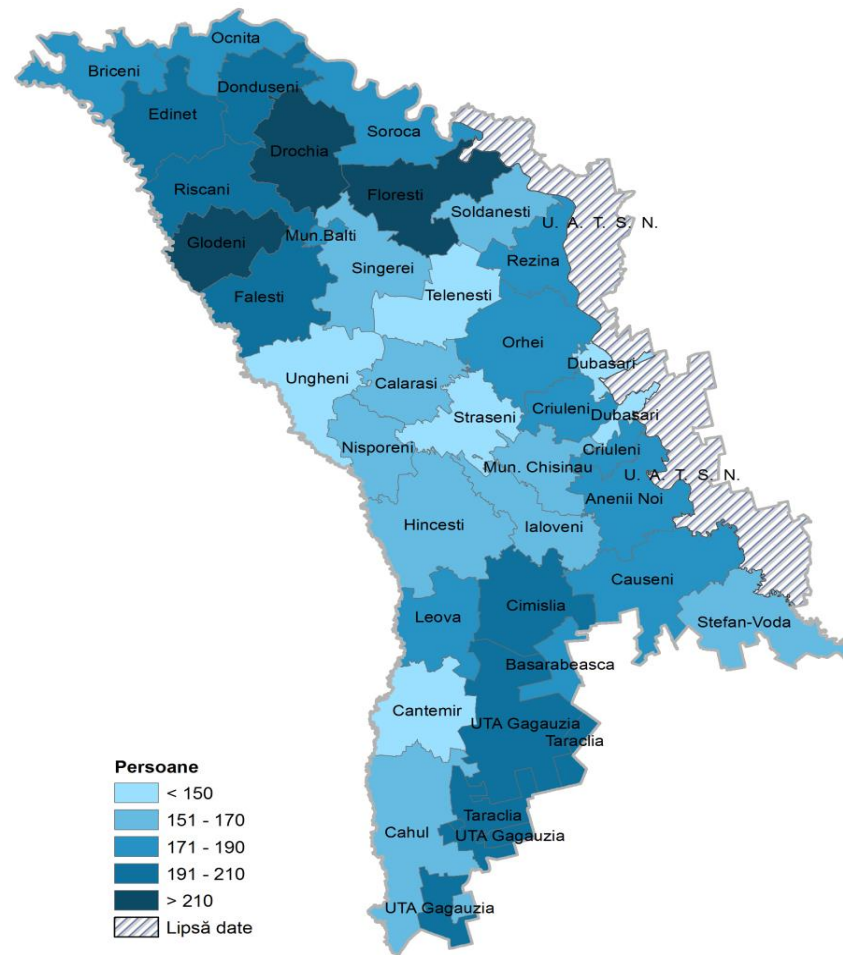

Harta 3.11. Soldul migrației interne determinate de schimbarea domiciliului, în anul 2017

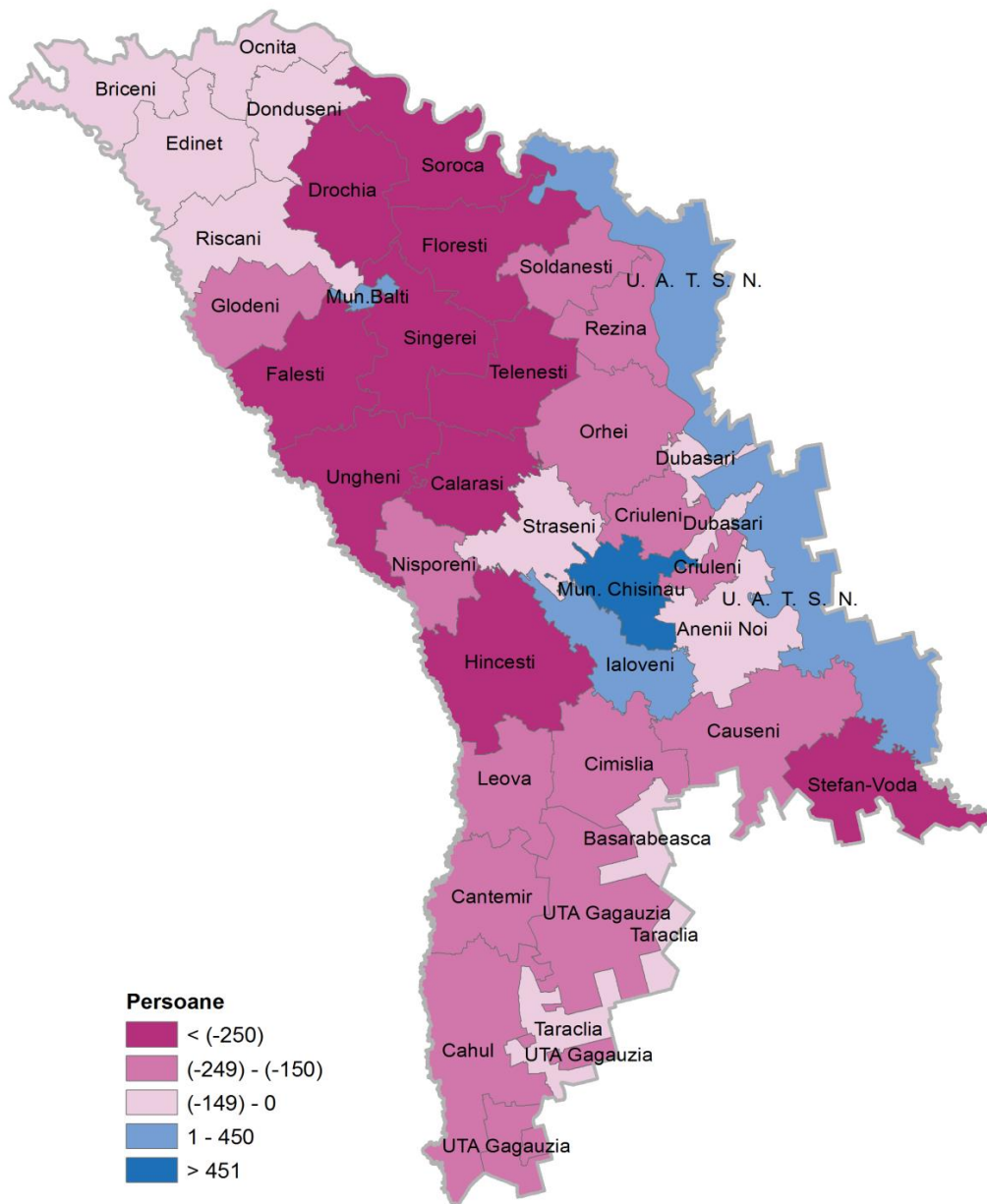

4. FORȚA DE MUNCĂ

Sursa datelor

Cercetarea statistică „Câștigurile salariale și costul forței de muncă”.

Cercetarea statistică „Mobilitatea salariaților și locurile de muncă”.

Cercetarea statistică „Accidentele de muncă”.

Datele Agenției Naționale pentru Ocuparea Forței de Muncă.

Ancheta forței de muncă în gospodării.

Precizări metodologice

Salariat este considerată persoana care prestează o muncă conform unei anumite specialități, calificări sau într-o anumită funcție, în schimbul unei remunerații sub formă de salariu în bani sau în natură, sub formă de comision etc., în baza unui contract individual de muncă cu întreprinderea sau unitatea locală (filiala, reprezentanța), indiferent de forma ei de proprietate, tipul lucrului îndeplinit, numărul de ore lucrate (timp complet sau parțial) și de durata contractului (perioada determinată sau nedeterminată).

Efectivul salariaților la sfârșitul anului reprezintă numărul de persoane, existente în unitate în ultima zi a anului, angajate cu contract individual de muncă/rapoarte de serviciu pe durată determinată sau nedeterminată (inclusiv lucrători sezonieri, managerul/administratorul), care au lucrat sau care nu și-au putut îndeplini obligațiile de muncă aflându-se în concedii medicale, concedii de maternitate, pentru îngrijirea copilului, în concedii de odihnă, în concedii fără plată, beneficiind de timp liber prevăzut de lege sau stabilit prin contractul colectiv de muncă sau învoiiți, în grevă etc. Nu sunt cuprinși salariații detașați la lucru în străinătate și cei care cumulează mai multe funcții și nu au funcția de bază la unitatea raportoare.

Datele cuprind unitățile economice și sociale și instituțiile bugetare cu unu și mai mulți salariați.

Numărul locurilor de muncă vacante cuprinde numărul posturilor plătite, nou create, neocupate sau care vor deveni vacante, pentru care:

- angajatorul întreprinde acțiuni concrete spre a găsi un candidat potrivit pentru ocuparea postului respectiv (exemple: anunțarea existenței locului vacant prin agențiile de ocupare a forței de muncă, publicitate prin ziare, media, Internet, contactare directă a posibililor candidați etc.) și

- angajatorul dorește ocuparea imediată sau într-o perioadă specifică de timp, stabilită de angajator. Perioada specifică de timp se referă la perioada maximă necesară ocupării locului de muncă vacant.

Datele cuprind unitățile economice și sociale cu 4 și mai mulți salariați și toate instituțiile bugetare indiferent de numărul de salariați.

Prin **accident de muncă** se subînțelege evenimentul care a produs vătămarea violentă a organismului salariatului (leziune, stres psihologic, electrocutare, arsură, degerare, asfixiere, intoxicație acută, leziuni corporale provocate de insecte și animale, de calamități naturale etc.), ca urmare a acțiunii unor factori de risc (însușire, stare, proces, fenomen, comportament) propriu unui element al sistemului de muncă (executant, sarcini de muncă, mijloace de producție, mediu de muncă), provocând pierderea temporară sau permanentă a capacității de muncă ori decesul salariatului, sur-venit:

- a) în timpul îndeplinirii sarcinii de muncă sau obligațiilor de serviciu;
- b) înainte de începerea sau după încetarea lucrului, când salariatul se deplasează de la intrarea în incinta unității până la locul de muncă și invers, își schimbă îmbrăcămintea personală, echipamentul individual de protecție și de lucru și invers, preia sau predă locul de muncă și mijloacele de producție;
- c) în timpul pauzelor stabilite, când salariatul se află pe teritoriul unității sau la locul său de muncă, precum și în timpul frecventării încăperilor sanitaro-igienice sau auxiliare;
- d) în timpul deplasării de la domiciliu și invers cu transportul oferit de unitate, în modul stabilit, precum și în timpul îmbarcării sau debarcării din acest mijloc de transport;
- e) în timpul deplasării de la unitatea la care este încadrat salariatul, până la locul de muncă, organizat în afara teritoriului unității, sau până la altă unitate și invers, ori până în altă localitate și invers, pentru îndeplinirea unei sarcini de muncă sau a obligațiilor de serviciu, în timpul util pentru aceasta și pe traseul stabilit al deplasării, indiferent de modul de deplasare sau mijlocul de transport utilizat;
- f) în cadrul participării la acțiuni culturale, sportive sau la alte activități organizate de unitate în baza ordinului sau dispoziției emise de angajator;
- g) în cadrul acțiunii întreprinse din proprie inițiativă pentru prevenirea sau înlăturarea unui pericol ori pentru salvarea altui salariat de la pericol în circumstanțele specificate în punctele a), b), c), d) și f) de mai sus;
- h) în timpul instruirii de producție sau practicii profesionale în bază de contract încheiat între angajator și instituția de învățământ, între angajator, elevi și studenți.

Șomeri oficial înregistrați – persoane apte de muncă, în vârstă aptă de muncă, care nu au un loc de muncă, un venit legal și sunt înregistrați la oficiile forței de muncă ca persoane în căutarea unui loc de muncă și care dau dovadă că doresc să se încadreze în muncă.

Populație activă din punct de vedere economic – persoane de 15 ani și peste, care furnizează forța de muncă disponibilă pentru producția de bunuri și servicii, incluzând populația ocupată și șomerii.

Rata de activitate a populației – proporția populației active de 15 ani și peste în populația totală de aceeași categorie de vârstă.

Populația ocupată cuprinde toate persoanele de 15 ani și peste, care au desfășurat o activitate economică sau socială producătoare de bunuri sau servicii de cel puțin o oră în perioada de referință (o săptămână), în scopul obținerii unor venituri sub formă de salarii, plată în natură sau alte beneficii.

Rata de ocupare a populației – proporția populației ocupate de 15 ani și peste în populația totală de aceeași categorie de vârstă.

Șomeri conform criteriului BIM – persoane de 15 ani și peste, care în cursul perioadei de referință îndeplinesc concomitent următoarele condiții:

- nu au un loc de muncă și nu desfășoară o activitate în scopul obținerii unor venituri;
- sunt în căutarea unui loc de muncă, utilizând în ultimele patru săptămâni diferite metode pentru a-l găsi;
- sunt disponibili să înceapă lucrul în următoarele 15 zile, dacă și-ar găsi imediat un loc de muncă.

Rata șomajului – raportul dintre numărul șomerilor și populația activă (șomeri plus populația ocupată).

FORȚA DE MUNCĂ

4.1. Efectivul salariaților, pe activități economice
(la sfârșitul anului)

persoane

Regiuni de dezvoltare/ municipii, raioane	Total pe activități economice		Agricultura, economia vânătorii, silvicultura și piscicultura		Industria și construcții		Administrație publică și apărare; asigurări sociale obligatorii		Învățământ		Alte activități de servicii	
	2016	2017	2016	2017	2016	2017	2016	2017	2016	2017	2016	2017
Total țară¹	715 527	720 318	49 364	49 804	149 518	155 497	55 306	53 430	111 982	110 054	349 356	351 533
Mun. Chișinău	347 478	346 593	3 171	2 980	71 919	72 261	21 982	21 698	34 192	33 340	216 214	216 313
Nord	145 929	149 569	19 769	18 352	33 961	37 515	10 640	9 986	27 800	27 538	53 758	56 177
mun. Bălți	42 000	47 370	211	224	14 568	17 479	2 364	2 312	4 753	4 710	20 103	22 645
Briceni	8 130	7 903	1 725	1 545	822	926	765	698	2 031	2 096	2 788	2 638
Dondușeni	5 672	5 344	1 039	1 084	953	806	503	444	1 269	1 265	1 908	1 745
Drochia	11 441	11 397	3 233	2 381	1 369	1 577	723	723	2 379	2 340	3 737	4 377
Edineț	11 437	11 431	1 610	1 716	2 374	2 270	882	892	2 489	2 445	4 082	4 108
Fălești	10 334	10 603	1 474	1 639	2 688	3 134	733	658	2 365	2 371	3 074	2 800
Florești	11 470	10 771	1 588	1 277	2 894	2 704	1 208	1 051	2 248	2 161	3 531	3 578
Glodeni	6 710	7 227	1 652	1 627	1 030	1 182	478	442	1 654	1 602	1 895	2 374
Ocnia	5 769	5 707	1 055	907	545	682	501	457	1 313	1 286	2 355	2 375
Râșcani	9 051	8 077	2 347	1 638	1 212	1 197	625	549	2 022	1 961	2 845	2 732
Sângerei	9 617	9 250	2 056	2 456	1 198	997	685	604	2 519	2 522	3 158	2 671
Soroca	14 299	14 488	1 778	1 858	4 308	4 561	1 173	1 156	2 758	2 779	4 282	4 134
Centru	124 117	124 269	11 426	11 498	27 021	28 916	10 489	9 855	28 389	27 855	46 792	46 144
Anenii Noi	12 780	14 188	1 909	1 647	3 126	3 553	905	856	2 040	2 006	4 799	6 125
Călărași	7 455	7 464	582	584	1 631	1 657	702	635	1 818	1 775	2 723	2 813
Criuleni	8 009	8 600	428	1 087	1 854	1 713	621	601	2 141	2 090	2 965	3 109
Dubăsari	3 793	3 446	366	310	225	224	558	504	1 062	1 083	1 582	1 325
Hâncești	12 653	12 515	1 505	1 396	2 000	1 765	1 154	1 130	3 033	3 012	4 961	5 213
Ialoveni	12 362	11 573	805	769	3 286	3 287	746	713	2 504	2 514	5 021	4 290
Nisporeni	6 532	5 983	121	119	1 247	1 506	575	508	1 777	1 734	2 811	2 115
Orhei	15 520	16 016	1 084	1 163	3 463	4 518	1 272	1 228	3 212	3 167	6 491	5 940
Rezina	6 687	6 875	244	401	1 568	1 517	815	757	1 589	1 532	2 471	2 668
Strășeni	10 004	10 524	518	594	2 520	2 743	831	793	2 538	2 457	3 597	3 938
Șoldănești	4 458	4 064	650	657	612	669	521	451	1 275	1 252	1 399	1 035
Telenești	6 446	5 976	934	1 055	723	709	688	627	1 988	1 911	2 113	1 674
Ungheni	17 418	17 044	2 279	1 716	4 766	5 055	1 101	1 052	3 413	3 322	5 859	5 899
Sud	66 818	67 500	11 324	12 475	9 751	10 032	6 058	5 821	15 986	15 548	23 699	23 626
Basarabeasca	4 269	4 168	300	211	417	604	305	272	681	686	2 566	2 395
Cahul	20 079	19 900	3 103	3 139	3 521	3 415	1 873	1 787	4 115	4 022	7 467	7 537
Cantemir	7 006	6 769	2 036	2 115	675	608	576	529	1 943	1 863	1 775	1 655
Căușeni	9 920	10 731	1 192	1 529	1 560	1 636	845	866	2 772	2 692	3 552	4 008
Cimișlia	6 138	7 221	1 037	1 805	994	924	589	616	1 427	1 338	2 091	2 539
Leova	5 261	5 547	871	1 136	649	567	642	605	1 426	1 404	1 674	1 836
Ștefan Vodă	8 014	7 273	2 163	1 886	648	740	669	616	2 279	2 197	2 254	1 834
Taraclia	6 131	5 890	621	654	1 287	1 538	559	530	1 343	1 346	2 321	1 822
UTA Găgăuzia	26 785	27 867	3 675	4 501	6 865	6 773	1 737	1 623	5 615	5 701	8 892	9 269

¹ Organele apărării naționale, securității statului și ordinii publice sunt incluse doar în totalul pe țară și nu sunt repartizate în profil teritorial

4.2. Efectivul salariaților, pe sexe (la sfârșitul anului)

Regiuni de dezvoltare/ municipii, raioane	2016			2017		
	Total	inclusiv		Total	inclusiv	
		femei	bărbați		femei	bărbați
Total țară¹	715 527	382 224	333 302	720 318	381 729	338 588
Mun. Chișinău	347 478	177 368	170 110	346 593	176 827	169 766
Nord	145 929	81 889	64 039	149 569	82 510	67 059
mun. Bălți	42 000	23 504	18 496	47 370	25 729	21 641
Briceni	8 130	4 723	3 407	7 903	4 385	3 518
Dondușeni	5 672	3 204	2 468	5 344	2 866	2 478
Drochia	11 441	6 073	5 368	11 397	6 087	5 310
Edineț	11 437	5 876	5 560	11 431	5 812	5 618
Fălești	10 334	6 227	4 107	10 603	6 358	4 245
Florești	11 470	6 439	5 031	10 771	6 316	4 456
Glodeni	6 710	3 832	2 878	7 227	3 772	3 455
Ocnîța	5 769	3 079	2 690	5 707	3 050	2 656
Râșcani	9 051	4 910	4 141	8 077	4 475	3 602
Sângerei	9 617	5 836	3 781	9 250	5 387	3 863
Soroca	14 299	8 187	6 112	14 488	8 272	6 216
Centru	124 117	70 100	54 017	124 269	69 606	54 663
Anenii Noi	12 780	6 464	6 315	14 188	7 104	7 084
Călărași	7 455	4 284	3 171	7 464	4 218	3 246
Criuleni	8 009	4 529	3 480	8 600	4 729	3 871
Dubăsari	3 793	2 185	1 608	3 446	2 009	1 438
Hâncești	12 653	6 941	5 712	12 515	7 091	5 424
Ialoveni	12 362	6 826	5 536	11 573	6 617	4 956
Nisporeni	6 532	4 117	2 416	5 983	3 627	2 356
Orhei	15 520	8 724	6 796	16 016	8 751	7 266
Rezina	6 687	3 744	2 943	6 875	3 524	3 351
Strășeni	10 004	5 604	4 399	10 524	5 873	4 652
Șoldănești	4 458	2 632	1 826	4 064	2 325	1 738
Telenești	6 446	3 907	2 540	5 976	3 488	2 488
Ungheni	17 418	10 143	7 275	17 044	10 250	6 794
Sud	66 818	36 750	30 068	67 500	36 356	31 144
Basarabeasca	4 269	2 041	2 228	4 168	1 969	2 199
Cahul	20 079	11 112	8 967	19 900	10 964	8 936
Cantemir	7 006	3 885	3 121	6 769	3 762	3 007
Căușeni	9 920	5 792	4 128	10 731	5 737	4 994
Cimișlia	6 138	3 190	2 949	7 221	3 590	3 631
Leova	5 261	2 956	2 305	5 547	2 994	2 553
Ștefan Vodă	8 014	4 463	3 551	7 273	4 078	3 196
Taraclia	6 131	3 311	2 820	5 890	3 262	2 628
UTA Găgăuzia	26 785	15 041	11 744	27 867	15 321	12 547

¹ Organele apărării naționale, securității statului și ordinii publice sunt incluse doar în totalul pe țară și nu sunt repartizate în profil teritorial

4.3. Mobilitatea salariaților și locurile de muncă vacante, în anul 2017

Regiuni de dezvoltare/ municipii, raioane	persoane					
	Salariați angajați în cursul anului		Salariați eliberați în cursul anului		Locuri de muncă vacante la sfârșitul anului	
	persoane	în % față de numărul locurilor de muncă	persoane	în % față de numărul locurilor de muncă	unități	în % față de total locuri de muncă
Total țară¹	182 824	24,9	179 207	24,4	33 101	4,5
Mun. Chișinău	108 303	27,3	107 926	27,2	20 486	5,2
Nord	32 790	23,5	31 086	22,3	4 217	3,0
mun. Bălți	12 627	28,7	11 338	25,8	1 874	4,2
Briceni	1 236	17,5	1 271	18,0	128	1,8
Dondușeni	662	14,0	785	16,6	72	1,5
Drochia	1 773	16,6	1 918	17,9	50	0,5
Edineț	3 007	27,8	2 572	23,8	103	0,9
Fălești	1 917	21,1	1 413	15,5	209	2,3
Florești	2 254	18,1	2 392	19,2	652	5,3
Glodeni	1 916	30,5	2 090	33,3	123	2,0
Ocnița	1 000	19,0	1 134	21,5	366	6,9
Râșcani	1 038	15,2	1 206	17,6	118	1,7
Sângerei	1 335	15,8	1 177	13,9	272	3,2
Soroca	4 026	29,1	3 792	27,4	251	1,8
Centru	24 413	22,0	23 876	21,5	4 530	4,1
Anenii Noi	2 336	23,7	2 471	25,1	317	3,2
Călărași	1 564	25,1	1 402	22,5	372	6,0
Criuleni	1 277	18,1	1 025	14,5	235	3,3
Dubăsari	401	12,9	481	15,5	132	4,2
Hâncești	3 001	26,6	3 142	27,9	694	6,1
Ialoveni	1 922	15,8	1 788	14,7	305	2,5
Nisporeni	1 229	20,3	1 412	23,3	300	5,0
Orhei	3 363	21,4	3 301	21,0	1 110	7,0
Rezina	1 284	21,8	1 216	20,6	155	2,6
Strășeni	2 269	23,9	2 177	22,9	226	2,4
Șoldănești	246	6,6	102	2,8	46	1,2
Telenești	899	15,8	840	14,8	126	2,2
Ungheni	4 623	31,3	4 520	30,6	511	3,4
Sud	11 630	20,3	11 236	19,6	2 380	4,1
Basarabeasca	600	23,1	652	25,1	247	9,5
Cahul	3 215	19,5	3 281	19,9	742	4,5
Cantemir	1 231	18,4	1 170	17,5	300	4,4
Căușeni	1 487	17,2	1 264	14,6	266	3,0
Cimișlia	1 816	25,9	1 748	25,0	429	6,2
Leova	1 037	25,4	1 061	26,0	90	2,2
Ștefan Vodă	878	13,3	867	13,1	110	1,7
Taraclia	1 366	27,0	1 193	23,6	197	3,8
UTA Găgăuzia	5 166	20,6	4 677	18,7	895	3,5

¹ Organele apărării naționale, securității statului și ordinii publice sunt incluse doar în totalul pe țară și nu sunt repartizate în profil teritorial

4.4. Numărul victimelor accidentelor de muncă

Regiuni de dezvoltare/ municipii, raioane	persoane				
	2013	2014	2015	2016	2017
Total țară	599	525	441	371	448
Mun. Chișinău	413	404	352	243	314
Nord	85	47	35	39	58
mun. Bălți	40	23	12	22	18
Briceni	-	-	-	-	-
Dondușeni	5	4	2	1	3
Drochia	6	4	4	4	5
Edineț	1	2	3	2	3
Fălești	3	2	1	-	3
Florești	3	-	3	3	3
Glodeni	5	3	-	1	3
Ocnîța	3	-	1	-	1
Râșcani	4	1	1	-	4
Sângerei	7	4	1	1	3
Soroca	8	4	7	5	12
Centru	49	42	29	47	38
Anenii Noi	-	3	1	3	3
Călărași	6	2	-	1	4
Criuleni	2	3	6	1	4
Dubăsari	-	-	-	1	1
Hâncești	3	7	3	3	2
Ialoveni	6	4	1	4	5
Nisporeni	3	-	4	1	3
Orhei	6	13	7	8	5
Rezina	1	-	-	-	1
Strășeni	8	4	2	5	7
Șoldănești	-	1	1	2	-
Telenești	6	3	-	-	-
Ungheni	8	2	4	18	3
Sud	37	19	16	31	25
Basarabeasca	3	4	3	1	-
Cahul	13	2	6	12	13
Cantemir	1	-	2	1	2
Căușeni	1	3	1	2	1
Cimișlia	3	6	2	10	2
Leova	4	1	-	2	3
Ștefan Vodă	4	1	-	1	1
Taraclia	8	2	2	2	3
UTA Găgăuzia	15	13	9	11	13

4.5. Numărul șomerilor oficial înregistrați (la sfârșitul anului)

Regiuni de dezvoltare/ municipii, raioane	persoane				
	2013	2014	2015	2016	2017
Total țară	20 873	20 726	26 908	26 889	22 386
Mun. Chișinău	3 049	1 645	1 913	1 531	1 171
Nord	6 819	8 083	11 596	12 582	10 292
mun. Bălți	314	316	580	582	382
Briceni	345	421	562	593	527
Dondușeni	651	908	1 151	1 371	1 147
Drochia	492	705	848	740	609
Edineț	820	621	736	1 020	806
Fălești	783	754	1 053	1 181	1 176
Florești	813	1 188	1 570	1 248	934
Glodeni	564	541	900	1 042	938
Ocnîța	463	779	1 298	1 832	1 600
Râșcani	432	587	751	840	650
Sângerei	509	502	699	912	714
Soroca	633	761	1 448	1 221	809
Centru	7 191	6 856	8 286	8 054	7 411
Anenii Noi	307	359	512	443	293
Călărași	152	151	267	188	449
Criuleni	519	415	522	551	427
Dubăsari	813	856	988	885	720
Hâncești	719	750	920	873	608
Ialoveni	345	487	617	464	372
Nisporeni	243	246	247	236	258
Orhei	744	741	740	485	448
Rezina	551	517	548	522	447
Strășeni	389	302	359	378	1 121
Șoldănești	937	680	697	745	615
Telenești	553	376	558	455	404
Ungheni	919	976	1 311	1 829	1 249
Sud	3 110	3 338	3 979	3 775	2 646
Basarabeasca	395	297	399	430	324
Cahul	513	767	1 046	803	631
Cantemir	408	460	355	499	197
Căușeni	355	371	401	402	383
Cimișlia	184	109	165	199	110
Leova	197	210	234	171	194
Ștefan Vodă	404	488	649	645	260
Taraclia	654	636	730	626	547
UTA Găgăuzia	704	804	1 134	947	866

**4.6. Populația de 15 ani și peste, pe regiuni statistice,
după participarea la activitatea economică, pe categorii de populație și sexe**

Sexe, grupe de vîrstă	Persoane active, mii						Rata de activitate, %		Rata de ocupare, %		Rata șomajului BIM, %	
	Total		Ocupate		Șomeri BIM		2016	2017	2016	2017	2016	2017
	2016	2017	2016	2017	2016	2017						
municipiul Chișinău												
Total	341,5	336,6	322,0	317,1	19,5	19,5	49,7	48,4	46,9	45,6	5,7	5,8
Tineri (15-24 ani)	26,3	25,5	23,0	21,4	3,3	4,1	28,8	28,2	25,2	23,7	12,7	16,0
Adulți (25-59 ani)	296,0	290,6	280,1	275,6	15,9	15,0	66,1	64,7	62,5	61,4	5,4	5,1
Vârșnici (60 ani și peste)	19,2	20,5	19,0	20,0	0,0	0,0	13,0	13,2	12,9	12,9	0,0	0,0
Bărbați	179,0	172,1	165,5	161,0	13,5	11,1	58,6	55,9	54,2	52,3	7,5	6,5
Tineri (15-24 ani)	15,5	12,6	13,1	10,3	0,0	0,0	35,7	30,0	30,1	24,4	0,0	0,0
Adulți (25-59 ani)	152,7	149,2	141,9	140,9	10,9	8,3	72,9	72,4	67,8	68,4	7,1	5,6
Vârșnici (60 ani și peste)	10,8	10,2	10,6	9,8	0,0	0,0	20,5	17,2	20,1	16,5	0,0	0,0
Femei	162,4	164,5	156,5	156,1	6,0	8,3	42,6	42,5	41,0	40,3	3,7	5,1
Tineri (15-24 ani)	10,8	12,8	9,9	11,1	0,0	0,0	22,5	26,6	20,6	23,0	0,0	0,0
Adulți (25-59 ani)	143,2	141,4	138,2	134,8	5,1	6,6	60,0	58,2	57,9	55,5	3,5	4,7
Vârșnici (60 ani și peste)	8,4	10,2	8,4	10,2	-	-	8,8	10,7	8,8	10,7	-	-
Nord												
Total	389,7	382,0	374,0	368,9	15,7	13,1	44,9	44,3	43,1	42,8	4,0	3,4
Tineri (15-24 ani)	31,8	30,1	27,7	27,0	4,1	3,0	21,8	22,2	19,0	19,9	12,8	10,1
Adulți (25-59 ani)	316,1	308,6	304,7	298,8	11,5	9,8	58,2	56,1	56,1	54,3	3,6	3,2
Vârșnici (60 ani și peste)	41,8	43,3	41,6	43,0	0,0	0,0	23,4	24,5	23,3	24,4	0,0	0,0
Bărbați	189,9	189,2	180,6	181,8	9,3	7,4	46,0	46,3	43,7	44,5	4,9	3,9
Tineri (15-24 ani)	17,6	17,2	15,8	16,0	0,0	0,0	22,4	23,8	20,2	22,1	0,0	0,0
Adulți (25-59 ani)	151,8	149,7	144,4	143,8	7,4	5,9	57,0	55,6	54,2	53,4	4,9	4,0
Vârșnici (60 ani și peste)	20,5	22,3	20,3	22,0	0,0	0,0	30,1	33,6	29,8	33,2	0,0	0,0
Femei	199,8	192,8	193,4	187,0	6,4	5,7	44,0	42,4	42,5	41,2	3,2	3,0
Tineri (15-24 ani)	14,2	12,8	11,9	11,0	0,0	0,0	21,1	20,4	17,7	17,4	0,0	0,0
Adulți (25-59 ani)	164,3	158,9	160,2	155,1	4,1	3,9	59,4	56,5	57,9	55,2	2,5	2,4
Vârșnici (60 ani și peste)	21,3	21,0	21,3	21,0	-	-	19,2	19,0	19,2	19,0	-	-
Urban	143,0	137,9	132,8	130,1	10,1	7,8	43,4	42,3	40,3	39,9	7,1	5,6
Tineri (15-24 ani)	11,0	8,4	8,7	7,3	0,0	0,0	21,3	18,3	16,9	16,0	0,0	0,0
Adulți (25-59 ani)	121,4	119,5	113,7	113,0	7,7	6,5	58,0	55,8	54,3	52,8	6,3	5,4
Vârșnici (60 ani și peste)	10,6	10,0	10,5	9,8	0,0	0,0	15,4	15,2	15,2	14,9	0,0	0,0
Rural	246,8	244,1	241,1	238,7	5,6	5,3	45,9	45,5	44,8	44,5	2,3	2,2
Tineri (15-24 ani)	20,9	21,7	19,1	19,7	0,0	0,0	22,1	24,2	20,2	22,0	0,0	0,0
Adulți (25-59 ani)	194,8	189,1	191,0	185,8	3,8	3,3	58,4	56,2	57,2	55,2	1,9	1,7
Vârșnici (60 ani și peste)	31,1	33,2	31,1	33,2	0,0	0,0	28,3	30,1	28,3	30,0	0,0	0,0
Centru												
Total	344,1	338,6	329,6	324,9	14,5	13,7	40,7	40,0	39,0	38,4	4,2	4,0
Tineri (15-24 ani)	26,1	23,0	23,3	20,6	0,0	0,0	17,3	15,6	15,4	14,0	0,0	0,0
Adulți (25-59 ani)	286,7	283,1	275,2	272,0	11,5	11,1	52,8	52,4	50,7	50,3	4,0	3,9

FORȚA DE MUNCĂ

Sexe, grupe de vîrstă	Persoane active, mii						Rata de activitate, %		Rata de ocupare, %		Rata șomajului BIM, %	
	Total		Ocupate		Șomeri BIM		2016	2017	2016	2017	2016	2017
	2016	2017	2016	2017	2016	2017						
Vârșnici (60 ani și peste)	31,3	32,5	31,1	32,4	0,0	0,0	20,6	20,5	20,4	20,4	0,0	0,0
Bărbați	174,1	174,3	164,7	166,1	9,4	8,2	42,7	42,3	40,4	40,3	5,4	4,7
Tineri (15-24 ani)	15,1	13,6	13,5	12,4	0,0	0,0	18,8	17,1	16,9	15,7	0,0	0,0
Adulți (25-59 ani)	140,9	140,8	133,3	133,9	7,6	6,9	53,4	53,1	50,5	50,5	5,4	4,9
Vârșnici (60 ani și peste)	18,1	20,0	17,9	19,8	0,0	0,0	28,6	29,5	28,2	29,2	0,0	0,0
Femei	170,0	164,3	164,9	158,8	5,1	5,5	38,7	37,9	37,6	36,6	3,0	3,4
Tineri (15-24 ani)	11,1	9,4	9,8	8,1	0,0	0,0	15,6	13,9	13,8	12,0	0,0	0,0
Adulți (25-59 ani)	145,7	142,3	141,9	138,1	3,8	4,2	52,2	51,7	50,8	50,2	2,6	2,9
Vârșnici (60 ani și peste)	13,2	12,5	13,2	12,5	-	-	14,9	13,8	14,9	13,8	-	-
Urban	67,1	67,4	60,9	60,8	6,2	6,6	39,8	40,5	36,1	36,6	9,3	9,8
Tineri (15-24 ani)	3,7	3,9	3,2	3,2	0,0	0,0	16,8	18,6	14,5	15,3	0,0	0,0
Adulți (25-59 ani)	59,9	57,8	54,4	52,0	5,5	5,8	50,9	50,6	46,2	45,5	9,2	10,0
Vârșnici (60 ani și peste)	3,5	5,7	3,3	5,6	0,0	0,0	12,1	18,4	11,4	18,0	0,0	0,0
Rural	277,0	271,2	268,7	264,1	8,3	7,1	40,9	39,9	39,7	38,8	3,0	2,6
Tineri (15-24 ani)	22,4	19,1	20,1	17,4	0,0	0,0	17,4	15,2	15,6	13,8	0,0	0,0
Adulți (25-59 ani)	226,8	225,3	220,8	220,0	6,0	5,3	53,3	52,9	51,9	51,6	2,6	2,4
Vârșnici (60 ani și peste)	27,8	26,8	27,8	26,7	-	0,0	22,5	21,0	22,5	21,0	-	0,0
					Sud							
Total	197,5	201,9	194,0	196,6	3,6	5,3	33,8	34,8	33,2	33,9	1,8	2,6
Tineri (15-24 ani)	11,4	11,9	10,9	10,8	0,0	0,0	11,4	13,2	10,9	11,9	0,0	0,0
Adulți (25-59 ani)	168,3	169,2	165,4	165,0	3,0	4,1	45,4	45,7	44,6	44,5	1,8	2,5
Vârșnici (60 ani și peste)	17,9	20,8	17,7	20,8	0,0	0,0	15,6	17,5	15,5	17,5	0,0	0,0
Bărbați	97,6	104,5	94,8	100,2	0,0	4,2	34,3	36,7	33,4	35,2	0,0	4,0
Tineri (15-24 ani)	6,8	8,0	6,6	7,1	0,0	0,0	12,1	15,9	11,8	14,0	0,0	0,0
Adulți (25-59 ani)	80,5	84,2	78,1	81,0	0,0	3,2	44,1	45,3	42,8	43,5	0,0	3,8
Vârșnici (60 ani și peste)	10,3	12,2	10,2	12,2	0,0	0,0	22,5	25,2	22,3	25,2	0,0	0,0
Femei	100,0	97,5	99,2	96,4	0,0	0,0	33,2	33,0	33,0	32,7	0,0	0,0
Tineri (15-24 ani)	4,6	3,9	4,3	3,7	0,0	0,0	10,4	9,8	9,8	9,4	0,0	0,0
Adulți (25-59 ani)	87,8	85,0	87,3	84,0	0,0	0,0	46,6	46,0	46,4	45,5	0,0	0,0
Vârșnici (60 ani și peste)	7,6	8,6	7,6	8,6	-	-	11,1	12,2	11,1	12,2	-	-
Urban	68,1	66,3	67,2	65,4	0,0	0,0	34,3	34,6	33,9	34,1	0,0	0,0
Tineri (15-24 ani)	3,7	3,0	3,7	0,0	-	0,0	12,6	12,6	12,6	0,0	-	0,0
Adulți (25-59 ani)	58,9	58,3	58,0	57,6	0,0	0,0	47,1	46,7	46,4	46,1	0,0	0,0
Vârșnici (60 ani și peste)	5,5	4,9	5,5	4,9	-	-	12,5	11,5	12,5	11,5	-	-
Rural	129,4	135,7	126,8	131,2	0,0	4,5	33,5	34,9	32,8	33,8	0,0	3,3
Tineri (15-24 ani)	7,7	9,0	7,2	8,0	0,0	0,0	10,9	13,4	10,2	11,9	0,0	0,0
Adulți (25-59 ani)	109,4	110,8	107,3	107,4	0,0	3,4	44,5	45,1	43,7	43,7	0,0	3,1
Vârșnici (60 ani și peste)	12,3	15,9	12,2	15,9	0,0	0,0	17,6	20,9	17,4	20,9	0,0	0,0

**4.7. Populația de 15 ani și peste, pe regiuni statistice,
după participarea la activitatea economică, nivelul de educație, sexe și medii**

Sexe, medii, nivel de instruire	Persoane active, mii						Rata de activitate, %		Rata de ocupare, %		Rata șomajului BIM, %	
	Total		Ocupate		Șomeri BIM		2016	2017	2016	2017	2016	2017
	2016	2017	2016	2017	2016	2017						
municipiul Chișinău												
Total	341,5	336,6	322,0	317,1	19,5	19,5	49,7	48,4	46,9	45,6	5,7	5,8
Superior	161,3	160,3	153,8	153,5	7,5	6,8	64,3	61,9	61,3	59,3	4,6	4,3
Mediu	154,1	153,7	144,5	143,2	9,6	10,5	45,6	44,4	42,8	41,4	6,2	6,8
Scăzut	26,1	20,4	23,7	20,4	0,0	0,0	26,5	25,2	24,1	22,8	0,0	0,0
Bărbați	179,0	172,1	165,5	161,0	13,5	11,1	58,6	55,9	54,2	52,3	7,5	6,5
Superior	73,7	74,7	69,5	71,0	4,1	3,7	72,1	70,9	68,0	67,4	5,6	4,9
Mediu	89,6	84,9	82,5	78,2	7,1	6,8	57,1	52,9	52,6	48,7	8,0	8,0
Scăzut	15,8	12,5	13,6	11,8	0,0	0,0	34,0	29,9	29,2	28,2	0,0	0,0
Femei	162,4	164,5	156,5	156,1	6,0	8,3	42,6	42,5	41,0	40,3	3,7	5,1
Superior	87,7	85,6	84,3	82,5	3,4	3,1	58,9	55,7	56,7	53,7	3,8	3,7
Mediu	64,4	68,8	62,0	65,0	0,0	3,7	35,6	37,0	34,3	35,0	0,0	5,4
Scăzut	10,3	10,1	10,2	8,6	0,0	0,0	19,8	21,1	19,5	18,0	0,0	0,0
Urban	317,4	311,9	298,9	293,7	18,5	18,2	50,6	49,7	47,6	46,8	5,8	5,8
Superior	157,0	155,2	149,7	148,6	7,3	6,6	65,0	62,4	62,0	59,7	4,6	4,2
Mediu	139,0	138,5	130,1	129,0	9,0	9,5	45,9	45,4	42,9	42,2	6,4	6,9
Scăzut	21,4	18,1	19,1	16,1	0,0	0,0	25,7	24,7	23,0	21,9	0,0	0,0
Rural	24,1	24,7	23,1	23,4	0,0	0,0	40,5	36,8	38,9	34,9	0,0	0,0
Superior	4,4	5,1	4,1	4,9	0,0	0,0	46,9	49,8	44,4	47,5	0,0	0,0
Mediu	15,0	15,2	14,4	14,2	0,0	0,0	43,3	37,1	41,5	34,8	0,0	0,0
Scăzut	4,7	4,4	4,6	4,3	0,0	0,0	30,5	27,7	29,6	26,9	0,0	0,0
Nord												
Total	389,7	382,0	374,0	368,9	15,7	13,1	44,9	44,3	43,1	42,8	4,0	3,4
Superior	64,3	61,0	61,4	61,0	0,0	0,0	60,3	57,2	57,6	55,1	0,0	0,0
Mediu	231,3	226,4	222,3	218,2	9,0	8,2	48,7	47,5	46,8	45,8	3,9	3,6
Scăzut	94,2	89,6	90,3	89,6	3,8	0,0	33,0	33,4	31,6	32,5	4,1	0,0
Bărbați	189,9	189,2	180,6	181,8	9,3	7,4	46,0	46,3	43,7	44,5	4,9	3,9
Superior	30,0	28,8	28,4	27,4	0,0	0,0	63,5	61,2	60,2	58,2	0,0	0,0
Mediu	113,8	113,5	107,9	109,2	5,9	4,3	49,2	48,0	46,7	46,2	5,2	3,8
Scăzut	46,2	46,9	44,3	45,2	0,0	0,0	34,3	37,6	32,9	36,2	0,0	0,0
Femei	199,8	192,8	193,4	187,0	6,4	5,7	44,0	42,4	42,5	41,2	3,2	3,0
Superior	34,3	34,6	33,0	33,6	0,0	0,0	57,7	54,2	55,5	52,7	0,0	0,0
Mediu	117,5	112,9	114,4	109,0	3,1	3,9	48,1	47,1	46,9	45,5	2,6	3,4
Scăzut	48,0	45,3	46,0	44,4	0,0	0,0	31,8	30,0	30,5	29,4	0,0	0,0
Urban	143,0	137,9	132,8	130,1	10,1	7,8	43,4	42,3	40,3	39,9	7,1	5,6
Superior	40,0	40,2	37,5	38,2	0,0	0,0	61,4	57,6	57,7	54,8	0,0	0,0
Mediu	90,3	82,9	84,8	78,5	5,5	4,4	45,0	42,5	42,3	40,2	6,1	5,3
Scăzut	12,6	14,8	10,5	13,3	0,0	0,0	19,8	24,2	16,5	21,9	0,0	0,0
Rural	246,8	244,1	241,1	238,7	5,6	5,3	45,9	45,5	44,8	44,5	2,3	2,2
Superior	24,3	23,1	23,8	22,8	0,0	0,0	58,5	56,4	57,4	55,5	0,0	0,0
Mediu	140,9	143,5	137,5	139,7	3,5	3,8	51,3	51,1	50,1	49,7	2,4	2,6
Scăzut	81,6	77,5	79,8	76,3	0,0	0,0	36,7	36,1	35,9	35,5	0,0	0,0

FORȚA DE MUNCĂ

Sexe, medii, nivel de instruire	Persoane active, mii						Rata de activitate, %		Rata de ocupare, %		Rata șomajului BIM, %	
	Total		Ocupate		Șomeri BIM		2016	2017	2016	2017	2016	2017
	2016	2017	2016	2017	2016	2017						
Centru												
Total	344,1	338,6	329,6	324,9	14,5	13,7	40,7	40,0	39,0	38,4	4,2	4,0
Superior	53,2	49,8	50,3	49,8	0,0	0,0	54,8	55,3	51,8	53,4	0,0	0,0
Mediu	196,2	202,7	189,0	195,2	7,3	7,5	45,0	43,9	43,4	42,3	3,7	3,7
Scăzut	94,6	84,3	90,3	79,9	4,4	4,4	30,2	28,9	28,8	27,4	4,6	5,2
Bărbați	174,1	174,3	164,7	166,1	9,4	8,2	42,7	42,3	40,4	40,3	5,4	4,7
Superior	21,6	23,1	20,4	22,4	0,0	0,0	55,2	58,8	52,2	57,1	0,0	0,0
Mediu	105,0	109,5	99,6	104,7	5,3	4,8	47,2	45,5	44,8	43,5	5,1	4,4
Scăzut	47,6	41,7	44,7	39,0	0,0	0,0	32,6	31,5	30,6	29,5	0,0	0,0
Femei	170,0	164,3	164,9	158,8	5,1	5,5	38,7	37,9	37,6	36,6	3,0	3,4
Superior	31,7	28,5	30,0	27,4	0,0	0,0	54,5	52,8	51,6	50,8	0,0	0,0
Mediu	91,3	93,2	89,3	90,5	0,0	0,0	42,8	42,2	41,9	41,0	0,0	0,0
Scăzut	47,0	42,6	45,6	40,9	0,0	0,0	28,1	26,8	27,2	25,7	0,0	0,0
Urban	67,1	67,4	60,9	60,8	6,2	6,6	39,8	40,5	36,1	36,6	9,3	9,8
Superior	23,8	22,1	22,3	21,2	0,0	0,0	59,3	55,9	55,6	53,7	0,0	0,0
Mediu	36,7	37,1	33,4	33,0	3,2	4,1	40,4	42,8	36,8	38,1	8,8	10,9
Scăzut	6,7	8,2	5,2	6,6	0,0	0,0	17,7	20,5	13,7	16,4	0,0	0,0
Rural	277,0	271,2	268,7	264,1	8,3	7,1	40,9	39,9	39,7	38,8	3,0	2,6
Superior	29,5	29,5	28,1	28,6	0,0	0,0	51,7	54,9	49,2	53,2	0,0	0,0
Mediu	159,6	165,6	155,5	162,2	4,1	3,4	46,3	44,2	45,1	43,3	2,5	2,1
Scăzut	87,9	76,1	85,1	73,3	0,0	0,0	31,9	30,3	30,9	29,2	0,0	0,0
Sud												
Total	197,5	201,9	194,0	196,6	3,6	4,4	33,8	34,8	33,2	33,9	1,8	2,6
Superior	32,6	33,4	31,8	33,4	0,0	5,3	49,6	49,0	48,4	48,5	0,0	0,0
Mediu	119,2	117,1	117,5	113,9	0,0	0,0	37,1	38,2	36,6	37,1	0,0	2,8
Scăzut	45,8	49,4	44,6	49,4	0,0	3,3	23,1	24,9	22,6	24,1	0,0	0,0
Bărbați	97,6	104,5	94,8	100,2	0,0	4,2	34,3	36,7	33,4	35,2	0,0	4,0
Superior	12,5	13,2	12,0	12,9	0,0	0,0	46,4	44,6	44,5	43,6	0,0	0,0
Mediu	61,3	62,4	60,0	59,9	0,0	0,0	38,4	40,3	37,5	38,6	0,0	0,0
Scăzut	23,8	28,8	22,8	27,4	0,0	0,0	24,4	28,7	23,4	27,3	0,0	0,0
Femei	100,0	97,5	99,2	96,4	0,0	0,0	33,2	33,0	33,0	32,7	0,0	0,0
Superior	20,1	20,6	19,8	20,5	0,0	0,0	51,7	52,3	51,1	52,2	0,0	0,0
Mediu	57,9	54,7	57,5	54,0	0,0	0,0	35,8	36,1	35,6	35,6	0,0	0,0
Scăzut	22,0	22,2	21,8	21,9	0,0	0,0	21,9	21,3	21,7	21,0	0,0	0,0
Urban	68,1	66,3	67,2	65,4	0,0	0,0	34,3	34,6	33,9	34,1	0,0	0,0
Superior	17,2	19,4	16,6	19,3	0,0	0,0	52,9	53,6	51,2	53,2	0,0	0,0
Mediu	42,0	39,0	41,6	38,4	0,0	0,0	34,6	34,6	34,3	34,1	0,0	0,0
Scăzut	9,0	7,9	9,0	7,7	-	0,0	20,1	18,3	20,1	18,0	-	0,0
Rural	129,4	135,7	126,8	131,2	0,0	4,5	33,5	34,9	32,8	33,8	0,0	3,3
Superior	15,4	14,4	15,2	14,1	0,0	0,0	46,3	43,9	45,7	43,2	0,0	0,0
Mediu	77,2	78,2	75,9	75,5	0,0	0,0	38,6	40,3	38,0	38,9	0,0	0,0
Scăzut	36,8	43,2	35,6	41,6	0,0	0,0	24,0	26,7	23,3	25,7	0,0	0,0

4.8. Populația ocupată după statutul profesional, pe regiuni statistice și sexe

mii persoane

Regiuni statistice, sexe	Total		Salariați		Nonsalariați		Din care:			
							Lucrători pe cont propriu		Lucrători familiari neremunerați	
	2016	2017	2016	2017	2016	2017	2016	2017	2016	2017
Mun. Chișinău	322,0	317,1	285,8	286,6	36,2	30,5	35,5	30,3	0,0	-
Bărbați	165,5	161,0	140,2	141,6	25,4	19,4	25,1	19,2	-	-
Femei	156,5	156,1	145,6	145,0	10,8	11,2	10,4	11,1	0,0	-
Nord	374,0	368,9	185,7	194,1	188,3	174,7	147,3	136,8	38,4	36,2
Bărbați	180,6	181,8	84,9	89,5	95,7	92,4	85,7	81,1	8,3	10,0
Femei	193,4	187,0	100,8	104,6	92,6	82,4	61,6	55,7	30,0	26,2
Centru	329,6	324,9	169,0	182,6	160,6	142,3	142,0	132,4	16,3	8,2
Bărbați	164,7	166,1	75,3	81,3	89,4	84,9	84,1	81,8	4,4	0,0
Femei	164,9	158,8	93,7	101,3	71,2	57,5	58,0	50,6	12,0	6,0
Sud	194,0	196,6	127,9	123,8	66,1	72,8	62,9	71,3	0,0	0,0
Bărbați	94,8	100,2	56,7	57,5	38,1	42,7	36,4	42,2	0,0	0,0
Femei	99,2	96,4	71,2	66,3	28,0	30,1	26,5	29,1	0,0	0,0

4.9. Populația ocupată, pe activități economice și regiuni statistice

mii persoane

Activități economice	Total		Regiuni statistice							
			Mun. Chișinău		Nord		Centru		Sud	
	2016	2017	2016	2017	2016	2017	2016	2017	2016	2017
Total	1 219,5	1 207,5	322,0	317,1	374,0	368,9	329,6	324,9	194,0	196,6
Agricultură, silvicultură și pescuit	410,9	390,5	3,2	2,0	184,5	173,0	153,3	137,1	70,1	78,4
Industrie	148,1	144,4	53,3	44,7	37,1	45,8	32,5	34,2	25,2	19,6
Construcții	60,9	56,6	25,6	17,7	10,0	11,5	17,5	19,2	7,8	8,2
Comerț cu ridicata și cu amănuntul; Hoteluri și restaurante	199,6	208,8	84,2	95,6	51,4	47,7	36,4	37,6	27,6	27,9
Transporturi și depozitare; Informații și comunicații	76,2	72,9	39,8	38,8	14,2	14,2	13,1	10,0	9,1	10,0
Administrație publică; Învățământ; Sănătate și asistență socială	223,5	233,8	56,4	61,3	60,4	59,6	60,0	68,7	46,8	44,3
Alte	100,3	100,4	59,6	57,0	16,4	17,1	16,8	18,1	7,5	8,2

4.10. Populația ocupată, pe regiuni statistice și grupe de ocupații ¹

mii persoane

Grupe de ocupații	Total		Regiuni statistice							
			Mun. Chișinău		Nord		Centru		Sud	
	2016	2017	2016	2017	2016	2017	2016	2017	2016	2017
Total	1 219,5	1 207,5	322,0	317,1	374,0	368,9	329,6	324,9	194,0	196,6
Grupa 1	85,1	79,1	44,3	40,5	15,3	15,6	15,6	13,5	9,8	9,4
Grupa 2	168,0	167,7	80,4	80,0	33,8	34,3	31,1	30,5	22,7	22,9
Grupa 3	76,7	80,7	27,2	28,1	20,8	18,8	15,5	23,9	13,2	9,8
Grupa 4	29,8	30,0	14,0	13,5	6,9	7,8	5,7	4,8	3,1	4,0
Grupa 5	168,0	173,7	55,9	62,5	46,9	45,3	36,2	36,5	29,1	29,4
Grupa 6	319,5	305,8	0,0	0,0	145,6	138,7	122,2	110,7	49,7	55,0
Grupa 7	137,1	134,1	52,7	39,9	33,4	36,8	31,4	38,3	19,5	19,1
Alții	235,4	236,6	45,4	51,2	71,2	71,6	71,8	66,7	47,0	47,1
Bărbați	605,6	609,2	165,5	161,0	180,6	181,8	164,7	166,1	94,8	100,2
Grupa 1	45,3	45,8	23,2	24,5	8,3	8,8	8,7	7,7	5,0	4,9
Grupa 2	55,9	54,5	30,9	29,6	10,6	8,9	8,3	9,8	6,0	6,1
Grupa 3	27,9	29,0	11,8	11,0	6,3	5,9	5,1	9,3	4,8	0,0
Grupa 4	8,1	8,3	5,0	4,8	0,0	0,0	0,0	0,0	0,0	0,0
Grupa 5	47,1	49,8	18,3	19,6	13,7	15,4	7,8	7,9	7,3	6,9
Grupa 6	162,7	162,6	0,0	0,0	72,2	69,6	63,1	61,6	26,1	30,4
Grupa 7	96,7	92,6	41,6	31,5	20,4	22,1	22,3	25,3	12,4	13,8
Alții	162,0	166,6	33,5	39,0	47,8	49,3	48,3	44,2	32,4	34,1
Femei	613,9	598,3	156,5	156,1	193,4	187,0	164,9	158,8	99,2	96,4
Grupa 1	39,8	33,2	21,1	16,0	7,0	6,8	7,0	5,9	4,8	4,5
Grupa 2	112,0	113,2	49,5	50,4	23,2	25,4	22,7	20,7	16,6	16,7
Grupa 3	48,8	51,6	15,5	17,1	14,5	12,9	10,4	14,7	8,4	6,9
Grupa 4	21,7	21,7	9,0	8,6	5,7	5,9	4,6	4,2	0,0	0,0
Grupa 5	120,9	123,9	37,6	43,0	33,2	29,9	28,4	28,6	21,7	22,5
Grupa 6	156,9	143,2	0,0	0,0	73,4	69,1	59,2	49,2	23,6	24,6
Grupa 7	40,4	41,5	11,1	8,4	13,0	14,7	9,2	13,0	7,1	5,3
Alții	73,3	70,0	11,9	12,2	23,4	22,3	23,5	22,5	14,6	12,9

¹ Grupe majore conform Clasificatorului Ocupațiilor din Republica Moldova:

Grupa 1 - Legislatori, membri ai executivului, alți înalți demnitari și conducători ai administrației publice, conducători și funcționari superiori din unități;

Grupa 2 - Specialiști în diverse domenii de activitate;

Grupa 3 - Tehnicienii și alți specialiști cu nivel mediu de calificare;

Grupa 4 - Funcționari administrativi;

Grupa 5 - Lucrători în domeniul serviciilor și comerț;

Grupa 6 - Lucrători calificați în agricultură, silvicultură, acvacultură, piscicultură și pescuit;

Grupa 7 - Muncitori calificați și asimilați;

Alții - Operatori la mașini și instalații; asamblori de mașini și echipamente; muncitori necalificați etc.

4.11. Populația ocupată după, tipul unității de producție și natura locului de muncă, pe regiuni statistice

mii persoane

Tipul unității de producție	Total		Regiuni statistice							
			Mun. Chișinău		Nord		Centru		Sud	
	2016	2017	2016	2017	2016	2017	2016	2017	2016	2017
Total economie	1 219,5	1 207,5	322,0	317,1	374,0	368,9	329,6	324,9	194,0	196,6
Ocupare formală	776,2	788,6	273,6	278,3	188,6	192,8	183,0	189,9	130,9	127,7
Ocupare informală	443,3	418,9	48,4	38,8	185,3	176,1	146,5	135,0	63,0	68,9
din total:										
Întreprinderi ale sectorului formal – total	839,1	844,6	287,7	289,9	210,5	214,5	200,7	202,2	140,2	138,1
Ocupare formală	776,2	788,6	273,6	278,3	188,6	192,8	183,0	189,9	130,9	127,7
Ocupare informală	62,9	56,0	14,1	11,6	21,9	21,8	17,7	12,3	9,2	10,4
Întreprinderi ale sectorului informal	197,2	179,6	31,1	25,5	99,3	92,4	44,2	34,6	22,7	27,1
Gospodării casnice	183,2	183,3	3,2	0,0	64,2	61,9	84,7	88,2	31,1	31,4

4.12. Populația inactivă, în vârstă de 15 ani și peste, pe regiuni statistice, după relația cu piața forței de muncă

mii persoane

Categoriile de inactivitate	Total		Regiuni statistice							
			Mun. Chișinău		Nord		Centru		Sud	
	2016	2017	2016	2017	2016	2017	2016	2017	2016	2017
Total	1 393,6	1 406,3	314,5	321,7	390,9	397,8	398,9	395,5	289,4	291,3
Caută de lucru, dar nu-i disponibil(ă)	0,0	0,0	0,0	0,0	0,0	0,0	0,0	0,0	0,0	0,0
Nu caută, dar dorește și e disponibil(ă)	17,7	11,5	0,0	0,0	5,0	3,4	5,3	3,8	5,1	3,5
Dorește să lucreze, dar nici nu caută, nici nu-i disponibil(ă)	13,0	10,9	0,0	0,0	11,0	6,4	0,0	0,0	0,0	0,0
Nici nu caută, nici nu dorește	1 361,9	1 382,4	311,6	319,2	374,5	387,7	392,1	388,9	283,7	286,5

Harta 4.1. Rata ocupării și rata șomajului, în anul 2017

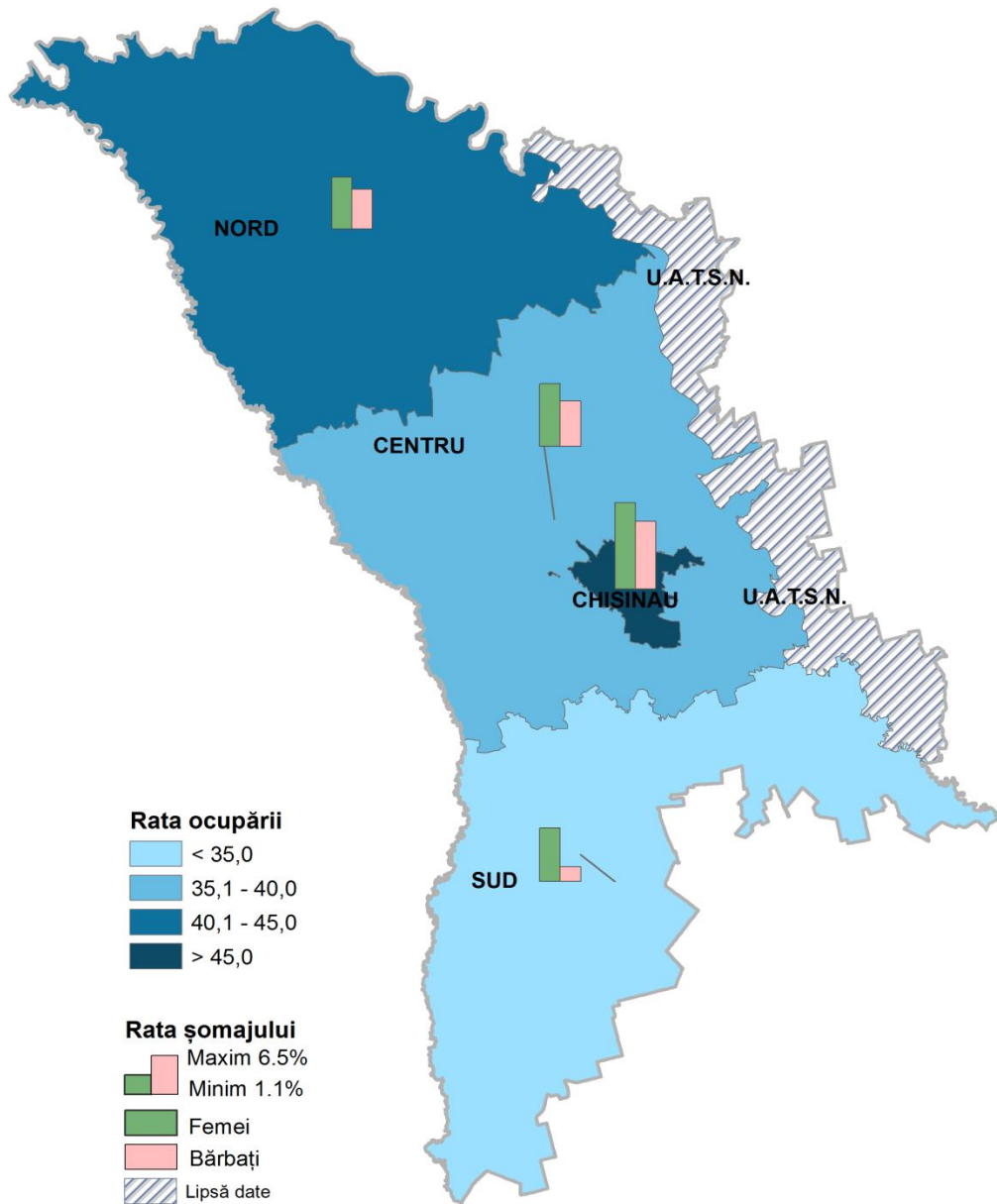

5. VENITURILE ȘI CHELTUIELILE POPULAȚIEI

Sursa datelor

Cercetarea statistică „Câștigurile salariale și costul forței de muncă”.

Cercetarea Bugetelor Gospodăriilor Casnice.

Precizări metodologice

Câștigul salarial mediu brut lunar reprezintă raportul dintre sumele brute calculate salariaților în perioada de referință către numărul mediu al salariaților și numărul de luni din perioada de referință.

Sumele brute calculate salariaților includ plăți brute în bani sau în natură acordate salariaților, de regulă, peste intervale regulate de timp, pentru timpul lucrat sau lucrul efectuat. Se includ de asemenea plățile pentru timpul nelucrat, primele anuale, sezoniere sau alte prime acordate neregulat. Sumele calculate din bugetul asigurărilor sociale nu se includ în sumele brute calculate și în câștigul salarial mediu.

Datele cuprind:

- prin metoda exhaustivă (toate): instituțiile din sectorul bugetar, indiferent de numărul de salariați și unitățile economice din sectorul real cu un număr de 20 și mai multe persoane;
- prin metoda selectivă: unitățile economice din sectorul real cu un număr de 1-19 persoane.

Venitul disponibil reprezintă totalitatea mijloacelor bănești și în natură provenite din activitatea salariată și pe cont propriu, diverse beneficii sociale, de la realizarea producției agricole din gospodăria auxiliară, venit din proprietate, alte transferuri curente (inclusiv mărfurile și sumele bănești primite gratis).

Cheltuieli de consum – corespund cheltuielilor în bani și în natură pentru necesitățile de consum ale gospodăriei: produse alimentare consumate, procurarea mărfurilor nealimentare și plata serviciilor.

Gospodărie cu copii se consideră gospodăriile în componența cărora sunt copii în vârstă de până la 18 ani.

Bunuri de folosință îndelungată se consideră toate bunurile aflate în posesia gospodăriei și care se află în stare de funcționare sau urmează a fi reparate în viitorul apropiat.

Consumul alimentar mediu anual pe locuitor în unități naturale reprezintă cantitatea de produse alimentare destinate efectiv consumului uman, indiferent de forma în care se consumă (brută sau prelucrată) și sursa de aprovizionare (magazine alimentare, piața, resurse proprii agricole etc.). Consumul mediu anual pe o persoană se calculează ca raport dintre volumul produselor consumate și numărul efectiv al persoanelor ce au consumat produsul dat. Datele referitor la consumul alimentar al populației nu cuprind alimentația în afara gospodăriei (cantină, restaurant etc.).

CÂȘTIGUL SALARIAL

5.1. Câștigul salarial mediu brut lunar, pe activități economice

lei

Regiuni de dezvoltare/ municipii, raioane	Total pe activități economice		Agricultură, sivicultură și pescuit		Industria și construcții		Administrație publică și apărare; asigurări sociale obligatorii		Învățământ		Alte activități de servicii	
	2016	2017	2016	2017	2016	2017	2016	2017	2016	2017	2016	2017
Total țară	4 997,8	5 587,4	3 300,4	3 688,4	5 194,7	5 768,9	6 180,3	7 372,8	4 046,0	4 478,6	5 250,3	5 823,1
Mun. Chișinău	5 951,5	6 716,4	4 018,1	4 253,0	5 573,3	6 226,6	7 688,5	9 788,6	5 093,2	5 685,5	6 057,3	6 743,5
Nord	4 211,9	4 665,2	3 081,7	3 576,6	5 179,6	5 703,3	5 079,5	5 702,6	3 628,5	4 008,4	4 098,5	4 433,6
mun. Bălți	5 166,7	5 613,1	3 542,8	4 295,7	6 118,7	6 767,2	6 099,5	7 571,5	4 394,7	4 915,0	4 595,9	4 731,4
Briceni	3 464,4	4 131,8	2 573,8	3 114,4	4 718,6	5 386,6	4 657,3	5 019,7	3 140,8	3 882,9	3 431,6	4 127,8
Dondușeni	4 025,3	4 269,6	2 903,9	3 269,3	6 967,0	7 438,9	4 793,8	4 804,5	3 189,5	3 457,4	3 739,8	3 941,3
Drochia	4 091,4	4 560,4	3 335,5	4 175,4	5 244,9	5 976,5	4 702,2	5 111,4	3 382,6	3 665,7	4 359,3	4 564,2
Edineț	3 790,6	4 179,8	3 017,6	3 717,2	4 627,8	4 914,1	4 920,8	5 307,1	3 385,2	3 617,5	3 538,7	4 015,9
Fălești	3 719,5	3 915,9	3 085,6	3 076,5	4 148,2	4 080,4	4 724,5	5 472,1	3 274,7	3 497,9	3 779,4	4 154,1
Florești	3 965,8	4 352,0	3 151,9	3 712,8	4 125,4	4 404,2	4 686,2	4 891,0	3 676,1	4 030,7	4 058,0	4 536,1
Glodeni	3 624,9	3 979,9	3 180,2	3 548,8	3 841,7	4 571,5	4 666,0	5 004,0	3 522,9	3 904,9	3 708,3	3 810,3
Ocnița	3 787,8	4 198,9	3 166,3	3 622,6	4 308,8	5 031,2	4 891,2	5 121,3	3 585,8	3 943,4	3 734,3	4 104,3
Râșcani	3 751,1	4 327,6	2 958,8	3 670,7	5 047,2	5 700,0	4 634,1	4 991,1	3 700,7	4 047,5	3 643,0	4 166,2
Sângerei	3 817,3	4 222,8	3 248,9	3 810,0	4 110,9	4 901,0	4 712,2	5 208,4	3 366,0	3 790,7	4 178,6	4 452,3
Soroca	4 017,4	4 431,2	3 110,7	3 464,5	4 428,2	4 749,0	5 085,0	5 437,1	3 884,8	4 144,2	3 716,8	4 395,2
Centru	4 061,8	4 522,3	3 620,2	3 925,3	4 707,1	5 249,1	5 073,6	5 376,3	3 579,0	3 956,2	3 849,0	4 383,2
Anenii Noi	3 935,6	4 393,8	4 148,1	4 650,4	3 931,4	4 480,1	5 560,2	6 142,4	3 437,7	3 937,0	3 752,5	4 174,5
Călărași	4 111,9	4 464,6	3 867,0	4 027,9	4 258,4	4 753,9	4 439,5	4 586,2	3 628,4	3 994,7	4 352,1	4 694,7
Criuleni	4 252,2	4 911,1	3 298,8	4 661,7	5 798,0	7 026,8	5 291,4	5 294,3	3 413,2	3 898,4	3 849,3	4 529,3
Dubăsari	4 330,3	4 533,7	2 300,1	2 572,6	4 051,4	4 545,3	6 207,7	6 707,8	4 275,2	4 574,3	4 019,0	4 088,7
Hâncești	3 962,1	4 260,7	3 519,7	3 394,1	3 723,9	4 524,6	5 063,6	5 198,5	3 575,6	3 843,7	4 089,2	4 431,2
Ialoveni	3 973,7	4 540,9	2 988,5	3 422,7	4 725,4	5 300,6	5 052,3	5 400,8	3 519,8	3 884,5	3 665,6	4 364,4
Nisporeni	3 751,7	4 178,5	4 445,0	5 311,0	4 397,1	4 377,9	4 723,4	5 032,0	3 320,1	3 600,5	3 486,2	4 206,5
Orhei	4 190,7	4 824,1	3 653,0	4 000,7	5 097,9	5 584,7	4 915,4	5 425,5	3 855,2	4 275,2	3 820,4	4 600,1
Rezina	4 494,2	4 919,2	4 297,3	3 478,8	6 193,6	6 778,5	5 143,1	5 560,5	3 376,2	3 821,2	3 910,8	4 482,8
Strășeni	4 048,6	4 542,9	3 528,1	3 961,2	4 550,4	5 070,5	4 937,2	5 517,2	3 559,6	3 896,4	3 923,8	4 512,3
Șoldănești	4 000,0	4 383,6	4 196,4	4 493,3	4 334,1	4 747,3	4 711,9	4 752,1	3 394,6	3 726,9	4 027,8	4 669,0
Telenești	3 738,7	4 064,7	3 967,0	3 322,3	3 565,2	4 672,3	4 600,9	4 591,7	3 421,7	3 776,2	3 718,3	4 284,8
Ungheni	4 096,3	4 512,0	3 146,2	3 406,5	4 946,2	5 405,5	5 226,9	5 380,0	3 719,5	4 118,1	3 734,5	4 149,9
Sud	3 881,6	4 257,0	3 181,2	3 579,7	4 371,3	4 747,6	4 964,0	5 529,2	3 501,2	3 830,4	3 946,2	4 317,4
Basarabeasca	3 845,2	4 154,0	2 192,7	2 772,4	4 229,1	4 201,7	5 090,3	5 266,8	3 555,3	3 891,5	3 881,2	4 218,8
Cahul	4 238,8	4 728,1	3 300,3	3 809,0	4 363,6	4 840,6	5 406,8	6 732,7	3 865,3	4 236,2	4 401,0	4 763,3
Cantemir	3 565,8	4 009,3	2 953,4	3 407,3	3 750,6	4 252,0	4 837,6	4 838,1	3 530,0	3 855,1	3 781,7	4 473,5
Căușeni	3 865,6	4 093,4	3 558,4	3 777,6	3 998,2	4 437,7	5 185,6	5 239,2	3 390,7	3 658,1	3 886,7	4 122,1
Cimișlia	3 830,1	4 054,9	3 572,1	3 524,1	4 326,7	4 819,4	4 550,3	4 984,3	3 590,6	3 928,6	3 657,0	3 915,7
Leova	3 560,4	3 754,9	3 196,9	3 095,3	3 929,2	4 472,1	4 610,6	4 904,6	3 030,8	3 374,8	3 658,6	3 779,8
Ștefan Vodă	3 532,0	4 048,2	2 952,4	3 523,8	5 345,8	5 921,3	4 241,0	4 508,9	3 209,1	3 534,4	3 604,9	4 176,5
Taraclia	3 968,4	4 335,2	3 288,4	3 994,2	5 071,8	4 672,0	4 904,3	5 390,1	3 562,5	3 882,6	3 616,1	4 219,5
U.T.A. Găgăuzia	3 867,1	4 268,2	3 016,5	3 316,2	4 359,1	4 841,0	5 154,5	5 504,3	3 659,1	4 076,9	3 707,2	4 190,0

5.2. Câștigul salarial mediu brut lunar, pe sexe

lei

Regiuni de dezvoltare/ municipii, raioane	2016				2017			
	Total	Inclusiv:		Discrepanța salarială de gen (câștigul salarial al femeilor în % față de bărbați)	Total	Inclusiv:		Discrepanța salarială de gen (câștigul salarial al femeilor în % față de bărbați)
		femei	bărbați			femei	bărbați	
Total țară	4 997,8	4 631,4	5 414,4	85,5	5 587,4	5 204,0	6 017,0	86,5
Mun. Chișinău	5 951,5	5 447,1	6 469,2	84,2	6 716,4	6 193,4	7 256,8	85,3
Nord	4 211,9	4 035,3	4 437,6	90,9	4 665,2	4 414,1	4 976,8	88,7
mun. Bălți	5 166,7	5 002,8	5 366,2	93,2	5 613,1	5 318,5	5 954,7	89,3
Briceni	3 464,4	3 325,3	3 666,5	90,7	4 131,8	4 017,5	4 287,5	93,7
Dondușeni	4 025,3	3 644,6	4 546,7	80,2	4 269,6	3 881,2	4 732,9	82,0
Drochia	4 091,4	3 654,0	4 643,0	78,7	4 560,4	4 032,6	5 206,1	77,5
Edineț	3 790,6	3 687,9	3 897,9	94,6	4 179,8	4 042,9	4 324,6	93,5
Fălești	3 719,5	3 670,9	3 790,0	96,9	3 915,9	3 835,3	4 036,6	95,0
Florești	3 965,8	3 671,9	4 347,5	84,5	4 352,0	3 945,4	4 916,0	80,3
Glodeni	3 624,9	3 492,6	3 794,3	92,0	3 979,9	3 859,4	4 119,1	93,7
Ocnîța	3 787,8	3 726,1	3 861,4	96,5	4 198,9	4 095,2	4 317,8	94,8
Râșcani	3 751,1	3 669,4	3 853,3	95,2	4 327,6	4 106,8	4 612,3	89,0
Sângerei	3 817,3	3 609,4	4 153,6	86,9	4 222,8	3 970,4	4 592,9	86,4
Soroca	4 017,4	3 979,5	4 065,8	97,9	4 431,2	4 385,0	4 491,1	97,6
Centru	4 061,8	3 926,7	4 237,3	92,7	4 522,3	4 392,5	4 683,0	93,8
Anenii Noi	3 935,6	3 686,8	4 197,2	87,8	4 393,8	4 350,1	4 437,0	98,0
Călărași	4 111,9	4 025,5	4 221,7	95,4	4 464,6	4 386,9	4 556,6	96,3
Criuleni	4 252,2	4 124,4	4 420,2	93,3	4 911,1	4 715,1	5 142,8	91,7
Dubăsari	4 330,3	4 205,6	4 510,4	93,2	4 533,7	4 384,1	4 740,8	92,5
Hâncești	3 962,1	3 854,5	4 096,7	94,1	4 260,7	4 177,8	4 369,4	95,6
Ialoveni	3 973,7	3 850,9	4 125,2	93,4	4 540,9	4 362,6	4 770,0	91,5
Nisporeni	3 751,7	3 733,6	3 780,7	98,8	4 178,5	4 183,0	4 171,9	100,3
Orhei	4 190,7	4 066,8	4 342,4	93,7	4 824,1	4 695,1	4 971,7	94,4
Rezina	4 494,2	3 879,3	5 243,4	74,0	4 919,2	4 298,0	5 587,9	76,9
Strășeni	4 048,6	3 916,4	4 214,8	92,9	4 542,9	4 350,3	4 784,9	90,9
Șoldănești	4 000,0	3 752,1	4 363,2	86,0	4 383,6	4 196,2	4 614,5	90,9
Telenești	3 738,7	3 620,4	3 937,7	91,9	4 064,7	4 050,7	4 086,8	99,1
Ungheni	4 096,3	4 137,8	4 036,1	102,5	4 512,0	4 499,2	4 530,0	99,3
Sud	3 881,6	3 740,1	4 056,8	92,2	4 257,0	4 133,2	4 403,5	93,9
Basarabeasca	3 845,2	3 747,0	3 930,6	95,3	4 154,0	4 101,9	4 199,2	97,7
Cahul	4 238,8	4 016,8	4 510,4	89,1	4 728,1	4 410,0	5 103,6	86,4
Cantemir	3 565,8	3 614,1	3 504,3	103,1	4 009,3	4 102,4	3 876,8	105,8
Căușeni	3 865,6	3 602,6	4 234,7	85,1	4 093,4	4 022,9	4 181,2	96,2
Cimișlia	3 830,1	3 869,1	3 789,3	102,1	4 054,9	4 095,1	4 017,5	101,9
Leova	3 560,4	3 442,6	3 720,2	92,5	3 754,9	3 668,5	3 859,7	95,0
Ștefan Vodă	3 532,0	3 439,3	3 660,4	94,0	4 048,2	3 905,1	4 250,3	91,9
Taraclia	3 968,4	3 843,8	4 121,0	93,3	4 335,2	4 292,1	4 386,1	97,9
UTA Găgăuzia	3 867,1	3 757,1	4 005,0	93,8	4 268,2	4 196,2	4 357,2	96,3

VENITURILE ȘI CHELTUIELILE GOSPODĂRIILOR

5.3. Structura veniturilor disponibile, pe regiuni statistice

	2013	2014	2015	2016	2017
Total țară					
Total venituri disponibile (medii lunare pe o persoană), lei	1 681,4	1 767,5	1 956,6	2 060,2	2 244,9
inclusiv în % pe surse de formare:					
Activitatea salarială	41,6	41,6	41,4	42,1	43,1
Activitatea individuală agricolă	9,1	9,5	9,0	8,3	7,8
Activitatea individuală non-agricolă	6,9	6,6	6,9	6,6	5,5
Venit din proprietate	0,2	0,1	0,2	0,2	0,1
Prestații sociale	19,9	20,2	20,9	22,1	23,4
inclusiv pensii	16,8	17,6	17,4	18,8	19,9
Alte venituri	22,3	21,9	21,6	20,8	20,1
din care, transferuri din afara țării	17,3	17,6	17,4	17,1	16,5
Mun. Chișinău					
Total venituri disponibile (medii lunare pe o persoană), lei	2 321,0	2 292,6	2 578,3	2 800,3	3 028,1
inclusiv în % pe surse de formare:					
Activitatea salarială	61,7	64,1	61,9	63,8	62,9
Activitatea individuală agricolă	0,3	0,4	0,5	0,3	0,4
Activitatea individuală non-agricolă	7,2	8,4	8,0	6,9	5,4
Venit din proprietate	0,4	0,2	0,4	0,2	0,3
Prestații sociale	15,8	15,7	18,3	17,1	19,2
inclusiv pensii	12,7	13,1	14,2	14,5	16,5
Alte venituri	14,6	11,3	10,9	11,6	11,8
din care, transferuri din afara țării	8,0	6,4	5,8	7,3	7,1
Nord					
Total venituri disponibile (medii lunare pe o persoană), lei	1 572,6	1 697,2	1 838,8	1 844,9	2 046,0
inclusiv în % pe surse de formare:					
Activitatea salarială	29,5	30,5	31,5	31,1	32,6
Activitatea individuală agricolă	14,0	13,7	13,3	12,2	12,0
Activitatea individuală non-agricolă	5,7	3,8	5,2	6,4	5,3
Venit din proprietate	0,1	0,0	0,1	0,1	0,1
Prestații sociale	23,5	23,4	23,5	27,0	26,6
inclusiv pensii	20,6	21,0	20,5	23,2	22,7
Alte venituri	27,2	28,5	26,5	23,2	23,5
din care, transferuri din afara țării	22,2	23,4	22,2	19,3	19,7
Centru					
Total venituri disponibile (medii lunare pe o persoană), lei	1 437,9	1 564,3	1 732,4	1 809,1	1 966,0
inclusiv în % pe surse de formare:					
Activitatea salarială	35,6	33,1	33,2	32,5	36,1
Activitatea individuală agricolă	13,6	13,5	12,7	12,5	10,1
Activitatea individuală non-agricolă	7,6	8,1	8,8	7,9	6,1
Venit din proprietate	0,1	0,1	0,1	0,2	0,0
Prestații sociale	20,0	21,0	20,8	21,6	24,0
inclusiv pensii	16,9	17,9	17,1	18,1	19,8
Alte venituri	23,1	24,3	24,4	25,4	23,7
din care, transferuri din afara țării	19,9	21,2	21,3	22,4	20,7
Sud					
Total venituri disponibile (medii lunare pe o persoană), lei	1 419,1	1 526,6	1 704,8	1 846,4	1 984,1
inclusiv în % pe surse de formare:					
Activitatea salarială	30,8	31,4	32,0	31,9	32,3
Activitatea individuală agricolă	11,6	13,4	12,3	11,3	12,1
Activitatea individuală non-agricolă	7,3	5,8	4,8	4,4	4,7
Venit din proprietate	0,2	0,0	0,0	0,0	0,1
Prestații sociale	21,6	22,3	21,8	24,8	25,5
inclusiv pensii	18,5	19,5	18,8	21,3	22,1
Alte venituri	28,4	27,1	29,0	27,6	25,3
din care, transferuri din afara țării	23,8	23,3	25,1	24,8	23,0

5.4. Structura cheltuielilor de consum, pe regiuni statistice

	2013	2014	2015	2016	2017
Total țară					
Total cheltuieli de consum (medii lunare pe o persoană), lei	1 775,8	1 816,7	2 048,5	2 116,8	2 250,3
inclusiv în % pentru:					
Produse alimentare	42,8	43,8	42,1	42,6	43,4
Băuturi alcoolice, tutun	1,5	1,3	1,4	1,5	1,5
Îmbrăcăminte, încălțăminte	10,3	10,6	11,2	10,5	10,4
Întreținerea locuinței	19,2	18,9	17,9	17,8	18,6
Dotarea locuinței	3,6	3,5	3,9	4,0	3,9
Îngrijire medicală și sănătate	5,7	5,6	6,5	6,4	5,9
Transport	4,7	4,3	4,5	4,7	3,7
Comunicații	4,2	4,3	4,3	4,7	4,5
Agrement	1,5	1,3	1,4	1,3	1,3
Învățământ	0,8	0,7	0,6	0,7	0,5
Hoteluri, restaurante, cafenele etc.	1,5	1,4	1,7	1,5	1,8
Diverse	4,0	4,0	4,4	4,4	4,5
Mun. Chișinău					
Total cheltuieli de consum (medii lunare pe o persoană), lei	2 401,9	2 374,7	2 757,7	2 860,9	3 025,6
inclusiv în % pentru:					
Produse alimentare	39,6	40,7	37,7	37,3	38,9
Băuturi alcoolice, tutun	1,4	1,2	1,4	1,7	1,7
Îmbrăcăminte, încălțăminte	9,3	9,7	9,9	9,6	9,8
Întreținerea locuinței	18,8	19,3	18,1	17,2	19,1
Dotarea locuinței	3,5	2,7	3,5	3,6	3,7
Îngrijire medicală și sănătate	5,3	4,8	6,6	5,6	5,3
Transport	6,5	6,1	6,1	8,1	5,0
Comunicații	4,4	4,6	4,7	5,5	4,6
Agrement	2,5	2,0	2,5	2,2	2,5
Învățământ	1,1	1,1	0,9	1,1	0,7
Hoteluri, restaurante, cafenele etc.	3,3	3,3	3,7	3,2	3,7
Diverse	4,3	4,5	4,7	5,0	4,9
Nord					
Total cheltuieli de consum (medii lunare pe o persoană), lei	1 603,8	1 682,4	1 908,5	1 885,9	2 013,6
inclusiv în % pentru:					
Produse alimentare	42,9	43,4	41,4	42,6	43,8
Băuturi alcoolice, tutun	1,3	1,3	1,2	1,4	1,4
Îmbrăcăminte, încălțăminte	11,6	12,2	13,1	12,0	11,4
Întreținerea locuinței	20,1	19,3	18,2	18,9	19,5
Dotarea locuinței	3,5	3,9	4,1	3,9	4,3
Îngrijire medicală și sănătate	6,3	6,9	7,9	7,6	6,2
Transport	3,9	3,0	3,4	2,8	2,5
Comunicații	4,2	4,1	4,1	4,3	4,4
Agrement	0,9	0,7	0,8	0,7	0,8
Învățământ	0,6	0,6	0,5	0,4	0,5
Hoteluri, restaurante, cafenele etc.	0,8	0,5	0,7	0,7	0,8
Diverse	3,8	4,0	4,6	4,7	4,5

VENITURILE ȘI CHELTUIELILE POPULAȚIEI

	2013	2014	2015	2016	2017
Centru					
Total cheltuieli de consum (medii lunare pe o persoană), lei	1 604,2	1 650,6	1 781,2	1 900,6	2 007,7
inclusiv în % pentru:					
Produse alimentare	44,5	45,3	45,2	46,0	46,5
Băuturi alcoolice, tutun	2,0	1,7	1,7	1,6	1,5
Îmbrăcăminte, încălțăminte	11,3	11,2	11,5	10,4	9,8
Întreținerea locuinței	19,2	17,7	17,5	17,1	17,5
Dotarea locuinței	3,8	4,0	4,2	4,4	4,0
Îngrijire medicală și sănătate	5,0	5,3	5,3	6,7	6,0
Transport	4,0	4,5	4,4	3,6	4,0
Comunicații	3,9	4,1	3,9	4,1	4,4
Agreement	1,0	1,3	0,8	1,0	0,9
Învățământ	0,8	0,5	0,6	0,5	0,5
Hoteluri, restaurante, cafenele etc.	0,7	0,6	0,8	0,7	0,9
Diverse	3,7	3,8	4,1	3,8	4,1
Sud					
Total cheltuieli de consum (medii lunare pe o persoană), lei	1 521,9	1 578,7	1 787,2	1 869,9	2 003,6
inclusiv în % pentru:					
Produse alimentare	46,5	48,0	46,8	47,7	46,8
Băuturi alcoolice, tutun	1,4	1,2	1,3	1,2	1,3
Îmbrăcăminte, încălțăminte	8,8	8,9	10,3	9,9	10,8
Întreținerea locuinței	18,5	19,6	17,6	18,3	18,0
Dotarea locuinței	3,6	3,7	4,0	4,1	3,7
Îngrijire medicală și sănătate	6,4	5,7	5,7	5,4	6,3
Transport	3,3	3,0	3,7	3,0	2,7
Comunicații	4,4	4,5	4,3	4,7	4,5
Agreement	1,4	0,7	1,0	0,7	0,7
Învățământ	0,7	0,6	0,4	0,5	0,3
Hoteluri, restaurante, cafenele etc.	0,6	0,7	0,9	0,6	0,8
Diverse	4,2	3,5	4,0	3,9	4,0

5.5. Structura gospodăriilor, după tipul gospodăriei, pe regiuni statistice

	procente				
	2013	2014	2015	2016	2017
Total țară					
Total gospodării	100,0	100,0	100,0	100,0	100,0
din care formate din:					
O singură persoană	28,8	27,8	28,7	29,8	31,3
Cuplu familial fără copii	22,3	24,4	23,8	24,1	26,6
Cuplu familial cu copii	15,2	14,7	16,6	15,2	14,4
Părinte singur cu copii	1,8	2,0	1,6	2,1	1,7
Alte gospodării cu copii	15,4	14,5	13,2	12,6	11,5
Alte gospodării fără copii	16,6	16,6	16,2	16,2	14,5
Mun. Chișinău					
Total gospodării	100,0	100,0	100,0	100,0	100,0
din care formate din:					
O singură persoană	26,7	23,4	27,0	29,1	32,8
Cuplu familial fără copii	19,1	23,6	17,7	19,4	23,6
Cuplu familial cu copii	20,4	20,3	21,5	19,1	16,0
Părinte singur cu copii	2,6	2,1	2,5	3,4	2,2
Alte gospodării cu copii	11,5	12,7	11,1	10,3	8,4
Alte gospodării fără copii	19,7	17,9	20,2	18,7	16,9
Nord					
Total gospodării	100,0	100,0	100,0	100,0	100,0
din care formate din:					
O singură persoană	30,3	31,7	30,0	30,8	33,7
Cuplu familial fără copii	25,6	26,7	28,2	27	27,4
Cuplu familial cu copii	13,9	13,0	15,0	14	14,1
Părinte singur cu copii	1,5	2,4	1,8	1,6	1,6
Alte gospodării cu copii	13,9	11,3	11,3	11,1	11,4
Alte gospodării fără copii	14,8	14,9	13,7	15,5	11,8
Centru					
Total gospodării	100,0	100,0	100,0	100,0	100,0
din care formate din:					
O singură persoană	29,5	27,1	29,2	28,5	29,2
Cuplu familial fără copii	22,0	24,2	25,9	26	27,3
Cuplu familial cu copii	13,8	13,1	16,5	14,1	14,9
Părinte singur cu copii	1,6	2,2	1,2	2,1	1,5
Alte gospodării cu copii	16,9	16,9	12,9	13,9	13,3
Alte gospodării fără copii	16,1	16,6	14,4	15,4	13,9
Sud					
Total gospodării	100,0	100,0	100,0	100,0	100,0
din care formate din:					
O singură persoană	27,6	27,7	27,8	31,0	28,7
Cuplu familial fără copii	21,2	21,8	21,2	22,6	28,1
Cuplu familial cu copii	13,0	13,0	13,1	13,9	12,1
Părinte singur cu copii	1,4	1,0	0,8	1,1	1,5
Alte gospodării cu copii	20,6	18,7	19,3	15,8	13,1
Alte gospodării fără copii	16,2	17,9	17,9	15,5	16,5

5.6. Structura gospodăriilor, după numărul de copii, pe regiuni statistice

	procente				
	2013	2014	2015	2016	2017
Total țară					
Total gospodării	100,0	100,0	100,0	100,0	100,0
din care formate din:					
Cu 1 copil	18,6	17,5	16,9	16,4	14,1
Cu 2 copii	10,6	10,7	11,4	10,4	10,7
Cu 3 copii și peste	3,2	3,1	3,1	3,1	2,9
Fără copii	67,6	68,7	68,6	70,1	72,3
Mun. Chișinău					
Total gospodării	100,0	100,0	100,0	100,0	100,0
din care formate din:					
Cu 1 copil	22,7	23,1	22,0	19,2	15,7
Cu 2 copii	10,0	10,0	11,2	11,9	10,0
Cu 3 copii și peste	1,8	2,0	2,0	1,8	1,1
Fără copii	65,5	64,9	64,9	67,1	73,3
Nord					
Total gospodării	100,0	100,0	100,0	100,0	100,0
din care formate din:					
Cu 1 copil	16,6	14,4	15,9	14,1	14,3
Cu 2 copii	10,2	9,8	9,4	9,4	9,9
Cu 3 copii și peste	2,5	2,6	2,9	3,2	2,9
Fără copii	70,7	73,2	71,8	73,2	72,9
Centru					
Total gospodării	100,0	100,0	100,0	100,0	100,0
din care formate din:					
Cu 1 copil	17,0	15,4	13,6	15,4	13,2
Cu 2 copii	11,6	12,8	12,8	10,7	13,0
Cu 3 copii și peste	3,9	3,9	4,4	4,0	3,8
Fără copii	67,6	67,8	69,3	69,8	70,0
Sud					
Total gospodării	100,0	100,0	100,0	100,0	100,0
din care formate din:					
Cu 1 copil	18,9	18,8	17,3	17,9	13,1
Cu 2 copii	10,7	10,0	12,8	9,8	9,6
Cu 3 copii și peste	5,5	3,9	3,1	3,3	4,0
Fără copii	64,9	67,2	66,8	68,9	73,3

5.7. Dotarea locuințelor cu principalele comodități, pe regiuni statistice

	2013	2014	2015	2016	2017	procente
Total țară						
Iluminare electrică	99,9	100,0	100,0	100,0	100,0	100,0
Apeduct	60,1	61,0	64,0	65,0	68,5	68,5
Apă caldă	44,0	45,4	48,6	51,1	54,6	54,6
inclusiv sistem centralizat	9,1	8,9	10,0	11,0	10,8	10,8
Încălzire centrală	19,3	18,1	18,9	19,3	18,4	18,4
Sistem propriu/autonom de încălzire	13,9	14,8	14,7	15,8	16,2	16,2
Gaze din rețea	56,6	55,4	59,0	58,9	58,3	58,3
Grup sanitar în interiorul locuinței	38,5	39,4	41,1	42,6	45,0	45,0
Instalație de canalizare	58,2	60,1	63,9	64,9	68,1	68,1
inclusiv sistem centralizat	33,4	33,2	33,0	33,9	35,0	35,0
Baie sau duș	48,0	50,2	53,3	54,9	58,1	58,1
Telefon	87,2	86,6	87,2	86,5	85,0	85,0
Mun. Chișinău						
Iluminare electrică	100,0	100,0	100,0	100,0	100,0	100,0
Apeduct	96,5	96,4	97,4	97,2	96,1	96,1
Apă caldă	88,8	88,3	89,3	90,7	89,9	89,9
inclusiv sistem centralizat	39,2	39,2	43,3	46,5	44,0	44,0
Încălzire centrală	72,2	68,9	69,3	72,1	66,4	66,4
Sistem propriu/autonom de încălzire	15,5	19,9	19,2	17,6	21,4	21,4
Gaze din rețea	89,6	88,7	91,3	90,5	89,8	89,8
Grup sanitar în interiorul locuinței	88,9	90,1	88,7	91,4	89,8	89,8
Instalație de canalizare	96,7	97,7	97,1	97,2	96,3	96,3
inclusiv sistem centralizat	90,2	90,8	87,9	90,1	89,8	89,8
Baie sau duș	90,9	92,2	90,8	93,3	93,0	93,0
Telefon	95,4	93,7	93,3	90,0	86,6	86,6
Nord						
Iluminare electrică	100,0	100,0	100,0	100,0	100,0	100,0
Apeduct	39,2	39,1	39,5	40,2	42,7	42,7
Apă caldă	25,1	26,4	30,6	32,3	36,5	36,5
inclusiv sistem centralizat	-	-	-	-	-	-
Încălzire centrală	8,3	8,0	9,3	7,8	6,9	6,9
Sistem propriu/autonom de încălzire	11,3	11,6	10,8	12,0	12,2	12,2
Gaze din rețea	35,9	35,9	41,9	41,0	40,0	40,0
Grup sanitar în interiorul locuinței	24,0	25,7	28,3	27,9	31,1	31,1
Instalație de canalizare	41,3	42,4	48,6	47,6	52,3	52,3
inclusiv sistem centralizat	21,2	21,9	21,4	20,0	20,9	20,9
Baie sau duș	32,4	33,2	39,4	37,5	41,5	41,5
Telefon	84,0	84,0	87,0	86,1	84,2	84,2
Centru						
Iluminare electrică	99,9	99,9	100,0	99,9	100,0	100,0
Apeduct	46,7	48,7	52,9	54,9	62,9	62,9
Apă caldă	32,6	34,5	34,2	38,9	43,3	43,3
inclusiv sistem centralizat	-	-	-	-	-	-
Încălzire centrală	0,1	-	0,1	0,1	0,1	0,1
Sistem propriu/autonom de încălzire	13,6	13,3	13,7	15,6	13,7	13,7
Gaze din rețea	46,6	45,9	45,7	46,6	44,6	44,6
Grup sanitar în interiorul locuinței	21,4	23,2	25,8	28,2	30,6	30,6
Instalație de canalizare	46,9	49,9	51,0	54,5	60,0	60,0
inclusiv sistem centralizat	12,8	12,6	13,0	15,8	15,8	15,8
Baie sau duș	34,7	37,7	37,9	41,5	45,8	45,8
Telefon	83,8	82,5	81,9	82,3	82,7	82,7
Sud						
Iluminare electrică	99,9	99,9	100,0	99,9	99,9	99,9
Apeduct	69,9	72,9	79,5	78,5	81,4	81,4
Apă caldă	36,4	41,0	49,3	49,6	53,1	53,1
inclusiv sistem centralizat	-	-	-	-	-	-
Încălzire centrală	-	-	-	-	-	-
Sistem propriu/autonom de încălzire	16,9	16,2	17,3	19,8	19,5	19,5
Gaze din rețea	65,0	61,3	66,9	65,6	65,7	65,7
Grup sanitar în interiorul locuinței	25,1	24,7	25,8	26,4	28,9	28,9
Instalație de canalizare	55,2	59,0	67,0	67,1	67,8	67,8
inclusiv sistem centralizat	13,2	12,5	13,3	12,6	13,0	13,0
Baie sau duș	40,5	45,9	52,4	54,4	56,3	56,3
Telefon	87,1	88,6	88,1	88,9	87,8	87,8

5.8. Dotarea gospodăriilor cu bunuri de folosință îndelungată, pe regiuni statistice

bucăți la 100 gospodării

	2013	2014	2015	2016	2017
Total țară					
Aparat de fotografiat	14	12	10	8	6
Televizor	103	105	106	107	108
Casetofon	5	5	4	2	2
Computer	40	44	51	54	56
Frigider, congelator	92	94	95	96	97
Cuptor cu microunde	22	24	29	27	29
Mașină mecanică de spălat rufe	30	31	29	28	27
Mașină automat de spălat rufe	42	46	50	52	56
Aspirator de praf	53	56	58	57	58
Bicicletă	11	11	12	10	10
Autoturism	20	20	23	21	21
Mun. Chișinău					
Aparat de fotografiat	29	24	19	16	10
Televizor	111	113	112	112	113
Casetofon	8	11	7	4	3
Computer	70	73	81	81	80
Frigider, congelator	91	99	99	99	100
Cuptor cu microunde	40	38	41	37	43
Mașină mecanică de spălat rufe	8	7	6	5	5
Mașină automat de spălat rufe	77	85	87	88	88
Aspirator de praf	77	84	87	84	86
Bicicletă	4	4	4	4	4
Autoturism	23	22	24	21	20
Nord					
Aparat de fotografiat	8	8	6	6	5
Televizor	98	100	102	102	104
Casetofon	3	3	2	1	1
Computer	29	33	41	42	47
Frigider, congelator	91	90	94	93	95
Cuptor cu microunde	13	16	22	20	24
Mașină mecanică de spălat rufe	37	39	36	35	36
Mașină automat de spălat rufe	27	29	33	34	38
Aspirator de praf	44	45	49	47	47
Bicicletă	10	11	10	8	8
Autoturism	19	17	22	21	19
Centru					
Aparat de fotografiat	10	9	9	7	4
Televizor	103	106	105	106	107
Casetofon	5	4	4	2	2
Computer	30	36	37	43	47
Frigider, congelator	91	94	93	94	95
Cuptor cu microunde	17	23	23	21	21
Mașină mecanică de spălat rufe	37	38	35	35	32
Mașină automat de spălat rufe	33	36	38	42	47
Aspirator de praf	45	48	44	44	45
Bicicletă	12	14	16	14	14
Autoturism	19	20	22	21	24
Sud					
Aparat de fotografiat	12	9	7	6	3
Televizor	101	103	107	108	110
Casetofon	6	4	4	3	2
Computer	35	40	49	53	53
Frigider, congelator	97	95	96	97	100
Cuptor cu microunde	20	24	32	33	31
Mașină mecanică de spălat rufe	38	37	35	34	33
Mașină automat de spălat rufe	37	43	50	50	55
Aspirator de praf	47	52	58	55	57
Bicicletă	19	19	17	16	15
Autoturism	20	21	23	22	21

5.9. Consumul principalelor produse alimentare, pe regiuni statistice

medii anuale pe o persoană

	2013	2014	2015	2016	2017
Total țară					
Pâine și produse de panificație	109,9	110,9	112,6	116,8	121,7
Carne și preparate din carne	41,6	43,3	45,8	47,1	50,7
Lapte și produse din lapte, litri	219,9	212,0	213,0	217,5	227,0
Ulei vegetal, litri	12,4	12,6	12,1	12,8	12,8
Ouă, bucăți	178,7	179,4	177,4	186,0	197,9
Zahăr și produse de cofetărie	16,6	17,2	17,2	17,6	17,9
Pește și produse din pește	16,2	16,9	16,4	16,4	16,9
Cartofi	48,3	46,5	46,4	47,5	46,0
Legume și bostănoase	109,2	103,9	110,1	114,2	117,8
Fructe și pomușoare	49,1	47,0	50,6	49,3	51,8
Mun. Chișinău					
Pâine și produse de panificație	92,0	93,9	96,2	99,4	104,6
Carne și preparate din carne	50,5	48,7	52,8	53,0	59,9
Lapte și produse din lapte, litri	267,6	242,7	249,4	243,2	262,4
Ulei vegetal, litri	11,9	12,4	12,3	12,8	12,4
Ouă, bucăți	203,6	200,9	195,2	202,7	221,8
Zahăr și produse de cofetărie	17,0	17,2	17,4	17,9	17,5
Pește și produse din pește	15,8	15,8	14,5	13,8	14,8
Cartofi	49,0	44,7	43,4	45,5	41,1
Legume și bostănoase	112,6	104,9	111,2	114,1	120,6
Fructe și pomușoare	58,4	54,8	58,0	56,8	61,4
Nord					
Pâine și produse de panificație	112,6	114,0	113,2	116,3	123,0
Carne și preparate din carne	36,8	39,8	41,2	41,9	44,7
Lapte și produse din lapte, litri	230,9	222,0	219,5	217,2	233,2
Ulei vegetal, litri	12,8	12,8	12,5	13,0	13,1
Ouă, bucăți	186,8	186,6	171,6	174,8	195,8
Zahăr și produse de cofetărie	16,8	17,1	16,9	17,2	18,0
Pește și produse din pește	14,3	15,2	16,0	14,9	15,9
Cartofi	49,7	50,1	50,3	52,8	50,1
Legume și bostănoase	107,8	103,1	112,1	116,6	118,7
Fructe și pomușoare	46,4	46,3	50,0	46,8	50,3
Centru					
Pâine și produse de panificație	116,6	115,8	118,6	123,0	129,2
Carne și preparate din carne	39,2	41,7	45,0	47,2	49,7
Lapte și produse din lapte, litri	194,5	189,6	183,9	203,2	205,2
Ulei vegetal, litri	12,7	13,2	12,1	13,0	13,1
Ouă, bucăți	154,5	148,1	150,2	161,2	170,7
Zahăr și produse de cofetărie	16,3	17,1	16,7	17,2	17,6
Pește și produse din pește	17,6	18,1	16,8	18,0	18,6
Cartofi	43,3	40,6	42,0	41,4	43,0
Legume și bostănoase	107,4	103,3	106,9	107,9	114,7
Fructe și pomușoare	49,2	45,4	48,3	47,4	49,1
Sud					
Pâine și produse de panificație	118,2	119,8	122,9	129,9	130,0
Carne și preparate din carne	41,6	44,5	45,3	47,5	49,8
Lapte și produse din lapte, litri	181,7	191,7	201,2	207,3	205,6
Ulei vegetal, litri	12,1	11,7	11,4	12,2	12,2
Ouă, bucăți	171,1	188,1	204,8	219,5	211,4
Zahăr și produse de cofetărie	16,6	17,3	18,0	18,7	18,9
Pește și produse din pește	17,7	19,1	18,4	19,5	18,7
Cartofi	52,7	51,7	50,5	51,3	50,4
Legume și bostănoase	109,5	104,6	110,3	120,2	117,2
Fructe și pomușoare	41,8	41,0	45,7	46,8	45,9

Dotarea locuințelor cu principalele comodități, în anul 2017

Harta 5.2. Apeduct

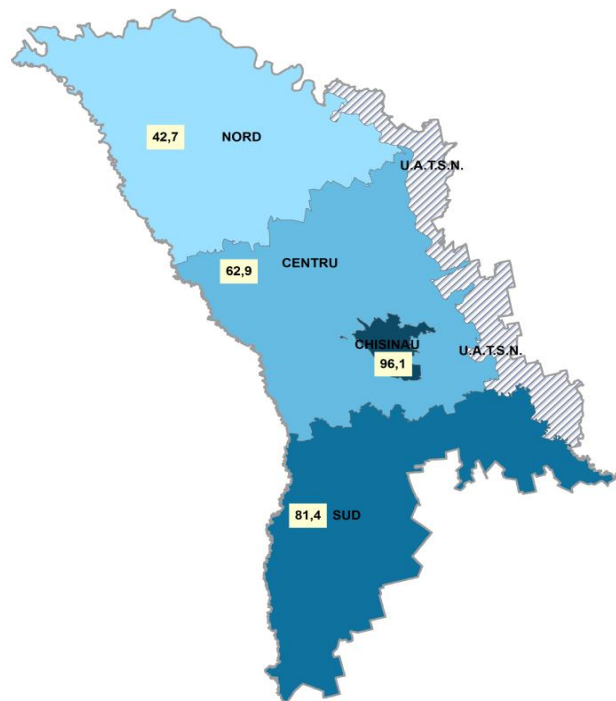

Harta 5.3. Gaze din rețea

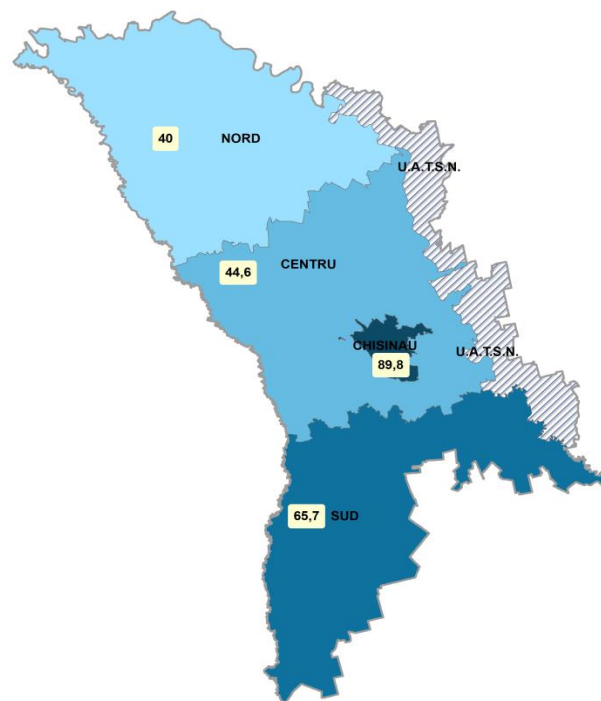

Harta 5.4. Instalație de canalizare

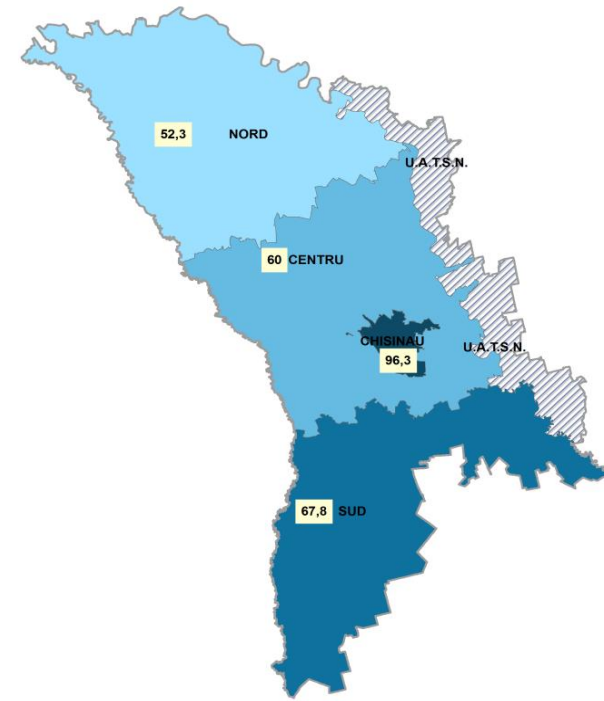

Dotarea gospodăriilor cu bunuri de folosință îndelungată, în anul 2017 (bucăți la 100 gospodării)

Harta 5.5. Autoturism

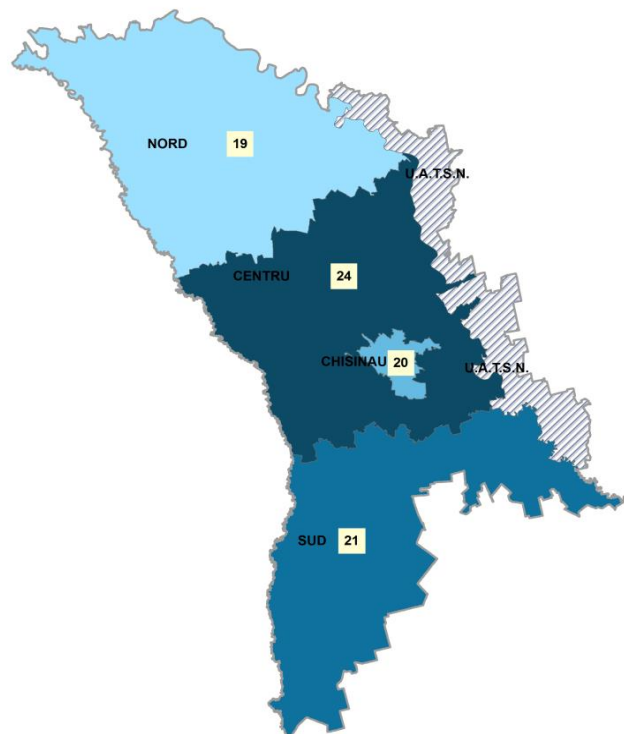

Harta 5.6. Bicicletă

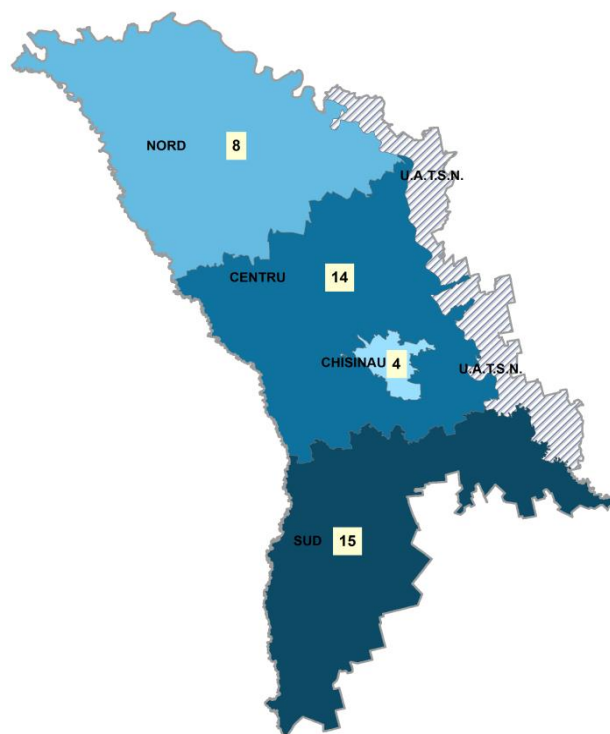

Harta 5.7. Computer

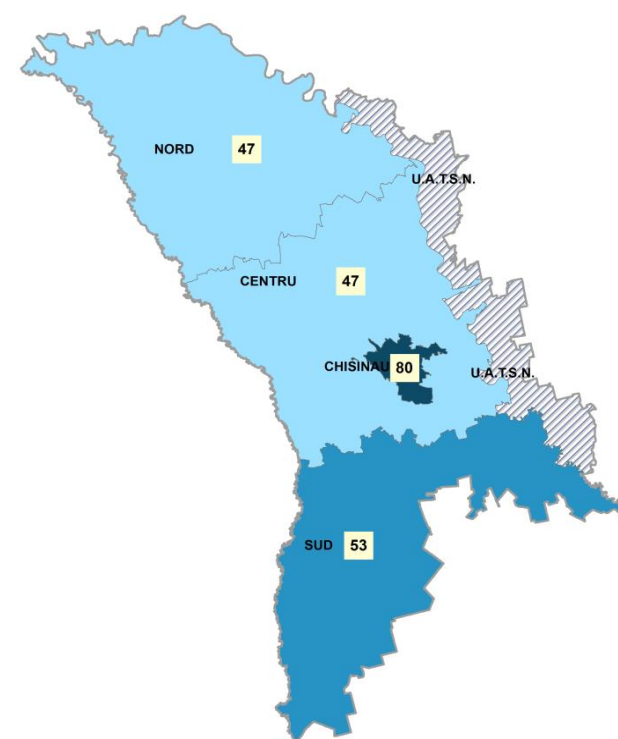

Dotarea gospodăriilor cu bunuri de folosință îndelungată, în anul 2017 (bucăți la 100 gospodării)

Harta 5.8. Televizor

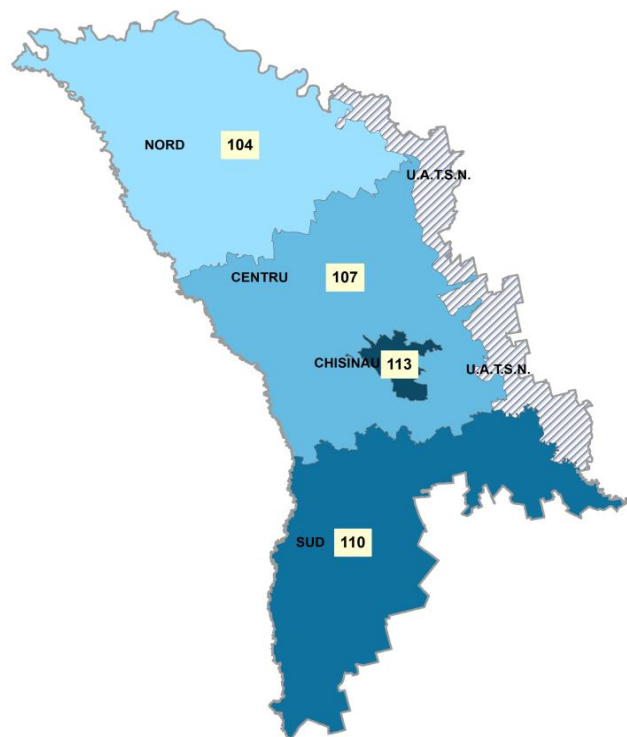

Harta 5.9. Frigider, congelator

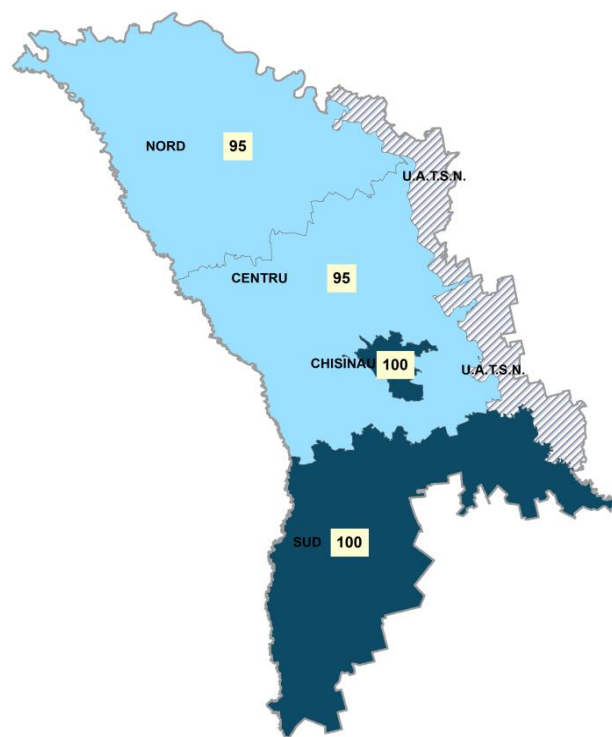

Harta 5.10. Mașină automat de spălat rufe

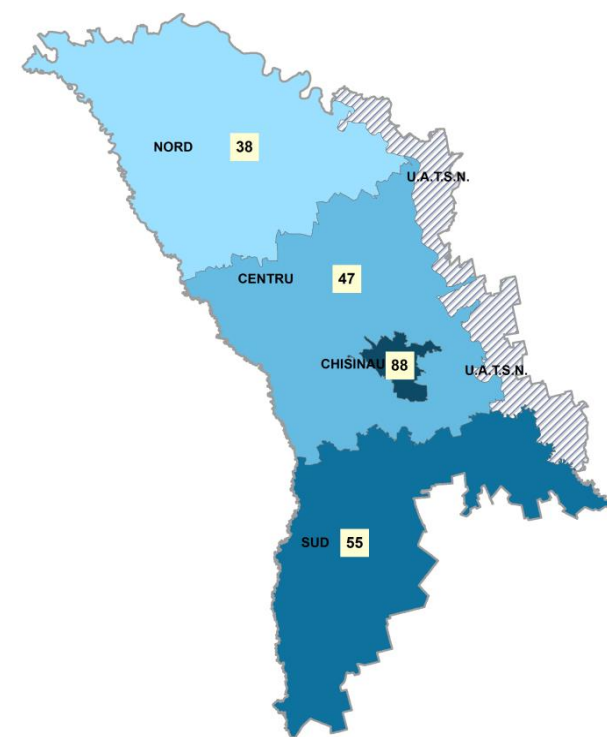

6. PREȚURI

Sursa datelor

Rapoartele statistice privind prețurile și tarifele la mărfuri și servicii cu plată prestate populației.

Precizări metodologice

Indicele prețurilor de consum (IPC) are destinația de a măsura schimbările în dinamică a nivelului general al prețurilor la produsele și serviciile procurate pentru consum de către gospodăriile populației din țară. IPC este un indice lunar și se calculează numai pentru elemente care intră în consumul direct al populației, fiind excluse: consumul de bunuri și servicii din producția proprie a gospodăriei casnice, cheltuielile sub forma de investiții și acumulare, dobânzile plătite pentru credite, rate de asigurare, amenzi, impozite etc., precum și cheltuielile aferente plății muncii pentru producția (agricolă etc.) gospodăriilor individuale. IPC măsoară tendința generală a evoluției în timp a prețurilor de consum.

Calculul IPC se efectuează în baza structurii cheltuielilor gospodăriilor casnice și a prețurilor înregistrate lunar la circa 1200 de mărfuri și servicii reprezentative în circa 900 centre de colectare amplasate în 8 orașe ale țării.

6.1. Indicii prețurilor de consum, pe regiuni statistice

	anul precedent = 100		decembrie anul precedent = 100	
	2016	2017	2016	2017
Total țară				
Total	106,4	106,6	102,4	107,3
din care:				
Produse alimentare	107,4	107,9	102,8	109,7
Mărfuri nealimentare	106,3	104,5	103,2	104,1
Servicii	104,9	107,1	100,5	107,9
Mun. Chișinău				
Total	106,7	106,2	102,1	107,4
din care:				
Produse alimentare	107,9	107,9	102,0	110,0
Mărfuri nealimentare	107,8	103,7	102,4	103,8
Servicii	104,4	106,3	101,8	107,7
Nord				
Total	105,5	106,8	102,4	107,3
din care:				
Produse alimentare	112,1	108,4	103,3	110,7
Mărfuri nealimentare	104,4	104,8	103,1	103,8
Servicii	105,3	107,2	99,4	107,7
Centru				
Total	105,8	106,6	102,9	107,0
din care:				
Produse alimentare	107,2	107,3	103,1	108,8
Mărfuri nealimentare	106,5	105,4	104,2	105,0
Servicii	104,4	107,0	99,9	106,9
Sud				
Total	107,0	107,1	102,1	107,5
din care:				
Produse alimentare	108,6	108,1	103,2	109,0
Mărfuri nealimentare	107,0	104,3	103,2	103,6
Servicii	104,5	109,5	98,3	110,6

7. LOCUINȚE

Sursa datelor

Fondul locativ în baza rapoartelor statistice prezentate de autoritățile administrației publice locale; persoanele juridice, care dispun la bilanț de fond locativ în localitățile urbane și rurale; Agenția Servicii Publice vizând înregistrările fondului locativ individual în localitățile urbane și rapoartele statistice prezentate de primăriile și întreprinderile ce prestează servicii de alimentare cu apă și canalizare și care efectuează colectarea și epurarea apelor uzate.

Precizări metodologice

Fondul locativ constituie totalitatea încăperilor locative, indiferent de forma de proprietate, inclusiv case de locuit, case specializate (cămine, case-internat pentru invalizi, veterani, case speciale pentru bătrâni singuratici și altele), apartamente, încăperi de serviciu și alte încăperi locative în alte construcții utile pentru locuit.

Suprafața totală a încăperilor de locuit se determină ca suma suprafețelor tuturor părților unor astfel de încăperi, inclusiv suprafața încăperilor auxiliare, destinate pentru satisfacerea diverselor necesități casnice ale cetățenilor, legate de traiul acestora în încăperile de locuit, cu excepția balcoanelor, logiilor, verandelor și teraselor.

Sistem de alimentare cu apă se consideră un ansamblu de instalații de captare a apei a apeductelor, stații de pompare, instalații de epurare și de rețele de conducte de distribuție, menite să aprovizioneze cu apă populația, întreprinderile comunale, comerciale, industriale, instituțiile social - culturale, etc.

Sistemul de canalizare prezintă o totalitate de instalații de evacuare și epurare a apelor uzate de pe teritoriul unei localități sau de pe un anumit sector al acesteia, ce dispune de o rețea de țevi de evacuare, colectoare (canale) și de un deversor propriu.

Volum de apă – masă de apă debitată de o fântână, de un izvor, un râu, un fluviu.

7.1. Fondul locativ, la sfârşitul anului

Regiuni de dezvoltare/ municipii, raioane	Numărul apartamentelor, mii unităţi					Suprafaţa totală, mii m ²				
	2013	2014	2015	2016	2017	2013	2014	2015	2016	2017
Total ţară	1 318,4	1 318,3	1 323,3	1 280,3	1 287,3	80 614,6	81 046,5	81 531,3	86 830,6	87 265,2
Mun. Chişinău	293,8	293,1	297,5	283,4	292,9	17 792,6	18 111,2	18 499,2	19 771,5	20 078,8
Nord	411,6	411,9	412,1	397,1	396,2	23 513,5	23 562,6	23 590,7	25 222,8	25 263,2
mun. Bălţi	50,5	50,6	50,7	47,9	47,8	2 471,5	2 484,2	2 488,7	3 129,6	3 133,5
Briceni	33,3	33,3	33,3	33,4	33,4	1 833,5	1 836,7	1 840,5	1 936,6	1 936,1
Donduşeni	23,6	23,6	23,6	22,2	22,2	1 335,7	1 335,8	1 336,4	1 281,8	1 282,7
Drochia	38,2	38,2	38,3	37,6	37,6	2 383,5	2 387,2	2 391,8	2 571,7	2 577,1
Edineţ	35,4	35,5	35,6	35,1	35,0	1 946,3	1 952,1	1 953,8	2 203,4	2 205,9
Făleşti	35,8	35,8	35,8	33,8	33,8	2 142,9	2 142,8	2 143,0	2 221,0	2 217,1
Floreşti	40,0	40,0	40,0	37,9	37,3	2 131,9	2 134,2	2 138,1	2 273,0	2 278,0
Glodeni	25,5	25,4	25,4	23,6	23,6	1 365,4	1 367,3	1 367,7	1 388,3	1 389,6
Ocniţa	27,1	27,1	27,1	26,1	26,2	1 534,3	1 534,3	1 534,7	1 549,5	1 552,8
Râşcani	29,7	29,7	29,6	27,8	27,8	2 002,8	2 002,8	2 003,7	2 056,9	2 064,0
Sângerei	31,5	31,7	31,7	31,8	31,8	2 071,0	2 089,3	2 091,8	2 099,2	2 112,0
Soroca	40,9	41,0	40,9	39,9	39,7	2 294,7	2 295,7	2 300,6	2 512,2	2 514,4
Centru	379,2	379,5	379,9	369,5	368,2	23 424,9	23 472,4	23 522,2	24 570,3	24 650,5
Anenii Noi	30,0	30,1	30,1	29,4	29,4	1 986,3	1 992,3	1 996,9	2 094,4	2 095,9
Călăraşi	29,2	29,3	29,3	29,5	28,9	1 673,6	1 681,9	1 686,3	1 822,6	1 831,1
Criuleni	25,7	25,7	25,7	25,7	25,7	2 112,4	2 113,2	2 115,5	2 116,5	2 084,0
Dubăsari	12,7	12,7	12,7	12,7	12,7	778,6	779,7	780,1	781,6	782,7
Hânceşti	42,2	41,9	42,0	40,7	40,5	2 663,8	2 652,0	2 653,2	2 767,5	2 767,7
Ialoveni	34,0	34,2	34,3	33,3	33,2	2 246,6	2 259,7	2 276,1	2 477,9	2 511,0
Nisporeni	22,1	22,1	22,2	22,2	22,2	1 304,0	1 305,9	1 308,4	1 475,9	1 487,3
Orhei	46,6	46,5	46,5	45,0	44,4	2 565,3	2 569,2	2 573,2	2 732,7	2 738,2
Rezina	21,3	21,3	21,3	19,2	19,2	1 024,6	1 024,6	1 025,9	982,8	984,8
Străşeni	33,5	33,6	33,6	32,6	32,5	2 125,5	2 131,9	2 142,2	2 108,7	2 113,9
Şoldăneşti	17,9	17,9	17,9	16,5	16,5	972,6	970,8	969,1	971,7	971,8
Teleneşti	25,5	25,5	25,5	24,7	24,5	1 631,5	1 632,3	1 632,4	1 687,0	1 695,8
Ungheni	38,3	38,6	38,6	38,1	38,5	2 340,1	2 358,8	2 363,2	2 550,9	2 586,3
Sud	183,1	183,0	183,1	179,7	179,3	12 273,5	12 276,7	12 288,2	13 108,0	13 103,4
Basarabeasca	10,9	10,9	10,9	10,4	10,4	578,6	580,0	579,7	673,4	674,2
Cahul	39,4	39,5	39,6	38,5	38,6	2 610,3	2 615,9	2 623,9	2 905,5	2 915,2
Cantemir	18,4	18,4	18,4	19,4	19,5	1 459,0	1 460,2	1 461,1	1 511,6	1 516,4
Căuşeni	31,3	31,3	31,3	30,8	30,9	2 140,1	2 142,6	2 144,1	2 378,0	2 387,2
Cimişlia	22,2	22,1	22,1	21,3	21,4	1 463,8	1 458,9	1 457,5	1 558,7	1 564,5
Leova	18,0	17,9	17,9	18,1	18,1	1 198,3	1 193,2	1 193,4	1 266,0	1 267,4
Ştefan Vodă	28,4	28,4	28,4	26,7	26,2	1 689,1	1 690,0	1 691,9	1 678,1	1 655,7
Taraclia	14,4	14,4	14,4	14,4	14,2	1 134,4	1 135,9	1 136,6	1 136,8	1 122,8
UTA Găgăuzia	50,7	50,8	50,8	50,6	50,7	3 610,2	3 623,7	3 630,9	4 157,9	4 169,3

7.2. Asigurarea populației cu spațiu locativ

Regiuni de dezvoltare/ municipii, raioane	Revin m ² de suprafață totală în medie pe 1 locuitor														
	Total					Localități urbane					Localități rurale				
	2013	2014	2015	2016	2017	2013	2014	2015	2016	2017	2013	2014	2015	2016	2017
Total țară	22,7	22,8	22,9	24,4	24,6	21,1	21,3	21,5	25,0	25,2	23,8	23,9	24,0	24,0	24,1
Mun. Chișinău	22,2	22,4	22,8	24,2	24,4	21,7	21,9	22,3	23,8	24,0	26,6	26,9	27,4	28,3	28,4
Nord	23,6	23,7	23,8	25,6	25,7	19,2	19,3	19,4	24,5	24,6	26,1	26,3	26,4	26,2	26,4
mun. Bălți	16,5	16,6	16,5	20,7	20,7	16,4	16,5	16,5	20,5	20,5	18,8	18,8	18,9	27,5	27,9
Briceni	24,7	24,9	25,2	26,6	26,8	21,5	21,8	21,8	27,4	27,7	25,7	25,9	26,0	26,4	26,6
Dondușeni	30,4	30,7	31,0	30,0	30,3	20,8	21,0	21,2	21,4	21,6	33,7	34,0	34,2	32,8	33,1
Drochia	26,9	27,1	27,3	29,5	29,8	20,6	20,8	21,0	27,7	28,0	28,8	29,0	29,2	30,1	30,4
Edineț	23,8	24,0	24,1	27,4	27,6	23,2	23,4	23,5	33,1	33,5	24,2	24,3	24,4	24,6	24,7
Fălești	23,3	23,3	23,4	24,3	24,4	21,4	21,3	21,3	28,2	28,1	23,7	23,8	23,8	23,4	23,5
Florești	24,0	24,1	24,3	26,1	26,3	19,3	19,5	19,6	27,8	27,9	25,4	25,6	25,7	25,6	25,8
Glodeni	22,5	22,7	22,9	23,3	23,5	23,5	23,7	23,9	29,3	29,5	22,4	22,6	22,6	21,9	22,1
Ocnia	27,8	28,1	28,3	28,8	29,1	21,1	21,2	21,2	24,8	25,0	31,7	32,1	32,2	31,0	31,3
Râșcani	29,1	29,2	29,4	30,4	30,7	24,0	24,4	24,6	33,5	34,4	30,7	30,8	30,8	29,4	29,6
Sângerei	22,3	22,6	22,7	22,8	23,0	18,9	19,1	19,2	20,1	20,7	23,2	23,5	23,5	23,5	23,6
Soroca	22,9	22,9	23,0	25,1	25,1	19,9	19,9	19,9	25,6	25,5	24,8	24,8	24,8	24,8	24,9
Centru	22,1	22,2	22,2	23,3	23,4	21,6	21,7	21,8	27,4	27,7	22,2	22,3	22,3	22,3	22,3
Anenii Noi	23,9	23,9	23,9	25,1	25,2	33,3	33,5	33,6	41,7	41,8	22,7	22,8	22,8	23,1	23,2
Călărași	21,3	21,5	21,6	23,5	23,7	18,6	19,0	19,3	27,8	28,2	22,1	22,2	22,3	22,3	22,5
Criuleni	28,7	28,7	28,7	28,8	28,3	23,2	23,6	23,6	23,6	23,6	29,4	29,4	29,4	29,4	29,0
Dubăsari	22,1	22,1	22,1	22,1	22,2	-	-	-	-	-	22,1	22,1	22,1	22,1	22,2
Hâncești	22,0	21,9	22,0	23,1	23,2	20,6	20,9	21,0	30,1	30,5	22,2	22,2	22,2	21,9	21,9
Ialoveni	22,4	22,4	22,5	24,4	24,7	22,6	22,8	23,3	35,0	35,8	22,2	22,3	22,4	22,4	22,6
Nisporeni	19,7	19,8	19,9	22,5	22,8	18,8	18,8	18,9	30,5	31,2	20,0	20,1	20,2	20,3	20,4
Orhei	20,4	20,5	20,6	21,9	22,0	22,6	22,7	22,8	27,3	27,3	19,7	19,7	19,8	19,9	20,0
Rezina	19,9	20,1	20,2	19,4	19,6	29,5	29,5	29,6	26,0	26,0	16,8	16,9	17,0	17,2	17,3
Strășeni	23,1	23,1	23,2	22,8	22,9	21,9	22,0	22,1	22,8	22,7	23,4	23,5	23,6	22,8	23,0
Șoldănești	22,9	23,0	23,1	23,3	23,5	24,4	24,4	24,4	30,8	30,9	22,6	22,8	22,8	21,6	21,8
Telenești	22,3	22,4	22,4	23,3	23,7	21,6	21,4	21,5	28,4	28,6	22,4	22,5	22,6	22,7	23,0
Ungheni	19,9	20,1	20,1	21,8	22,1	16,8	16,9	17,1	21,9	22,6	21,6	21,8	21,8	21,7	21,8
Sud	22,9	22,9	23,0	24,7	24,8	22,3	22,3	22,4	27,4	27,6	23,1	23,2	23,3	23,7	23,7
Basarabeasca	20,1	20,2	20,3	23,7	23,9	21,1	21,2	21,2	28,8	28,9	19,4	19,6	19,6	19,7	20,0
Cahul	20,9	21,0	21,1	23,3	23,4	18,5	18,6	18,8	23,6	23,9	22,1	22,1	22,1	23,2	23,2
Cantemir	23,4	23,5	23,5	24,4	24,6	13,7	13,7	13,8	22,4	22,9	24,4	24,5	24,6	24,6	24,8
Căușeni	23,4	23,5	23,7	26,3	26,5	20,0	20,0	20,1	29,2	29,5	24,7	24,9	25,0	25,3	25,4
Cimișlia	24,0	24,1	24,2	26,1	26,4	27,0	27,2	27,4	35,2	35,6	23,2	23,2	23,2	23,2	23,4
Leova	22,5	22,5	22,6	24,0	24,2	21,9	21,6	21,7	25,0	25,2	22,8	22,9	22,9	23,6	23,8
Ștefan Vodă	23,7	23,9	24,0	23,9	23,7	29,5	29,6	29,8	28,1	28,2	23,0	23,1	23,2	23,3	23,0
Taraclia	25,8	25,9	26,0	26,1	25,9	29,2	29,4	29,4	29,5	28,8	22,7	22,9	23,0	23,1	23,2
UTA Găgăuzia	22,3	22,4	22,4	25,7	25,7	21,1	21,3	21,3	29,2	29,3	23,1	23,2	23,2	23,3	23,3

7.3. Dotarea fondului locativ

în % față de suprafața totală

Regiuni de dezvoltare/ medii de rezidență	Fond locativ dotat cu:											
	apeducte			canalizare			încălzire centrală			alimentare cu gaze (gaze naturale și lichefiate)		
	2015	2016	2017	2015	2016	2017	2015	2016	2017	2015	2016	2017
Total	53,5	58,2	58,7	53,2	55,8	56,3	41,5	46,0	46,1	90,2	90,4	90,1
din care:												
în mediul urban	86,3	90,1	89,3	85,8	84,9	84,2	80,5	83,9	83,6	94,4	93,9	93,0
în mediul rural	31,7	33,6	34,7	31,6	33,3	34,5	15,7	16,6	16,8	87,4	87,6	87,8
Mun. Chișinău	96,9	96,9	95,7	96,9	96,8	95,6	92,6	93,0	92,2	97,9	97,7	96,3
din care:												
în mediul urban	98,9	98,3	96,9	98,9	98,2	96,8	96,0	95,7	94,8	97,9	97,7	96,2
în mediul rural	81,1	84,8	86,0	81,1	84,8	86,0	65,3	70,3	70,4	97,5	97,7	97,7
Nord	32,9	40,0	40,3	32,8	36,5	37,0	25,3	32,9	32,8	90,2	89,7	89,5
din care:												
în mediul urban	72,5	82,7	82,4	72,5	72,5	73,0	68,3	79,9	79,5	90,0	89,4	89,1
în mediul rural	16,4	17,3	17,9	16,4	17,3	17,8	7,4	7,9	8,0	90,3	89,9	89,8
Centru	38,6	43,6	44,9	38,6	41,7	42,9	22,2	26,6	27,0	82,0	83,0	83,2
din care:												
în mediul urban	72,7	79,4	79,1	72,7	71,6	71,1	59,4	67,6	68,4	89,2	90,0	89,2
în mediul rural	30,5	32,9	34,5	30,5	32,7	34,4	13,4	14,3	14,4	80,3	80,9	81,3
Sud	50,9	57,7	58,4	49,3	52,3	53,0	24,8	27,8	28,3	91,6	91,5	91,6
din care:												
în mediul urban	72,1	87,8	87,2	66,7	71,4	71,0	53,8	58,3	58,4	90,5	89,9	89,7
în mediul rural	43,5	45,1	46,2	43,3	44,2	45,4	14,7	15,0	15,5	92,0	92,2	92,4
UTA Găgăuzia	70,8	72,9	73,3	70,8	72,9	73,3	68,2	73,7	74,0	99,2	98,7	99,0
din care:												
în mediul urban	83,3	84,4	84,3	83,3	84,4	84,3	86,2	93,2	93,2	99,4	98,2	98,8
în mediul rural	63,0	63,1	63,7	63,0	63,1	63,7	56,8	56,9	57,5	99,1	99,2	99,2

7.4. Sistemul centralizat de alimentare cu apă

unități

Regiuni de dezvoltare/ municipii, raioane	Sisteme de alimentare cu apă			Sisteme de alimentare cu apă funcționale			inclusiv în localitățile rurale (sisteme funcționale)		
	2013	2015	2017	2013	2015	2017	2013	2015	2017
Total	779	1 113	1 214	721	1 044	1 150	639	975	1 079
mun. Chișinău	17	15	15	17	15	15	12	12	12
Nord	151	245	290	131	224	268	103	199	242
mun. Bălți	2	2	2	2	2	2	1	1	1
Briceni	17	22	25	15	21	20	11	17	16
Dondușeni	3	10	11	3	10	11	1	8	9
Drochia	10	16	21	5	13	20	4	12	19
Edineț	5	22	24	5	22	24	3	20	21
Fălești	2	15	30	2	15	29	1	14	28
Florești	28	44	48	22	38	39	19	35	36
Glodeni	21	26	25	18	21	21	16	20	20
Ocnîța	5	5	3	4	3	3	-	-	-
Râșcani	28	39	44	28	39	44	25	37	42
Sângerei	28	38	46	25	34	44	22	31	41
Soroca	2	6	11	2	6	11	-	4	9
Centru	325	523	575	302	491	546	281	470	522
Anenii Noi	48	72	79	47	69	75	43	67	73
Călărași	15	34	43	15	33	41	14	32	39
Criuleni	29	36	38	29	35	37	28	34	36
Dubăsari	4	8	9	4	8	9	4	8	9
Hâncești	21	44	46	21	44	45	20	43	44
Ialoveni	43	68	71	43	67	70	43	66	69
Nisporeni	13	13	15	13	13	15	12	12	14
Orhei	65	93	103	57	87	97	50	83	92
Rezina	8	22	25	8	22	24	6	20	23
Strășeni	18	17	19	10	8	17	9	7	15
Șoldănești	1	12	17	1	12	16	-	7	10
Telenești	43	84	81	38	74	73	37	73	72
Ungheni	17	20	29	16	19	27	15	18	26
Sud	237	292	295	224	276	285	202	259	270
Basarabeasca	15	16	16	15	15	16	13	13	14
Cahul	23	50	56	21	46	52	20	45	51
Cantemir	10	24	25	9	22	23	8	21	22
Căușeni	60	62	62	58	59	61	54	55	57
Cimișlia	65	62	58	59	58	55	49	54	53
Leova	6	8	9	6	8	9	5	6	7
Ștefan Vodă	44	57	56	43	55	56	42	54	55
Taraclia	14	13	13	13	13	13	11	11	11
UTA Găgăuzia	36	38	39	36	38	36	33	35	33

Notă: În numărul total al sistemelor de alimentare cu apă sunt incluse sistemele gestionate de ÎS „Calea Ferată din Moldova”, care nu pot fi repartizate pe raioane.

7.5. Sistemul centralizat de canalizare

unități

Regiuni de dezvoltare/ municipii, raioane	Sisteme de canalizare			Sisteme de canalizare dotate cu stații de epurare a apelor uzate			Sisteme de canalizare în localitățile rurale		
	2013	2015	2017	2013	2015	2017	2013	2015	2017
Total	156	171	164	120	103	106	93	111	102
mun. Chișinău	10	12	10	9	8	8	4	7	6
Nord	53	58	52	38	29	27	25	33	26
mun. Bălți	2	2	2	1	1	1	1	1	1
Briceni	3	3	3	3	2	2	-	-	-
Dondușeni	3	6	5	3	3	3	1	4	3
Drochia	4	5	4	3	1	1	2	3	2
Edineț	5	5	5	3	3	3	2	2	2
Fălești	2	2	2	1	1	1	1	1	1
Florești	12	12	12	9	6	6	9	10	9
Glodeni	9	8	4	7	1	-	7	7	3
Ocnîța	5	4	4	3	4	3	-	-	-
Rîșcani	3	6	6	3	5	5	1	4	4
Sîngerei	4	4	4	1	1	1	1	1	1
Soroca	1	1	1	1	1	1	-	-	-
Centru	59	65	67	41	33	42	43	48	48
Anenii Noi	15	17	17	5	6	6	12	14	14
Călărași	2	7	7	1	3	4	1	5	4
Criuleni	4	5	5	3	3	2	3	4	4
Dubăsari	1	-	1	1	-	-	1	-	1
Hîncești	5	4	4	5	4	4	4	3	3
Ialoveni	9	8	8	8	1	4	9	8	8
Nisporeni	2	2	4	1	1	3	-	-	2
Orhei	5	7	8	4	3	6	2	4	6
Rezina	1	1	1	1	0	-	-	-	-
Strășeni	8	6	5	5	4	3	7	5	3
Șoldănești	-	1	2	-	4	5	-	-	-
Telenești	1	2	2	1	2	2	-	1	1
Ungheni	6	5	3	6	2	3	4	4	2
Sud	25	29	28	23	26	23	15	19	18
Basarabeasca	2	2	2	2	2	1	1	1	1
Cahul	4	7	6	4	7	6	3	6	5
Cantemir	1	1	1	1	1	1	-	-	-
Căușeni	2	2	4	2	2	3	1	1	3
Cimișlia	8	8	7	7	6	4	6	7	6
Leova	1	2	2	1	4	4	-	-	-
Ștefan Vodă	4	4	3	4	2	2	3	3	2
Taraclia	3	3	3	2	2	2	1	1	1
UTA Găgăuzia	9	7	7	9	7	6	6	4	4

7.6. Volumul de apă distribuită consumatorilor

Regiuni de dezvoltare/ medii de rezidență	Volumul de apă distribuită total, mii m ³					inclusiv volumul de apă distribuită populației, mii m ³				
	2013	2014	2015	2016	2017	2013	2014	2015	2016	2017
Total	74 938,9	74 291,4	80 497,8	84 819,5	86 354,2	52 822,9	53 236,9	58 203,2	59 983,3	59 888,8
mun. Chișinău	46 002,3	44 049,5	43 639,0	44 570,3	43 993,2	35 766,8	34 177,5	33 835,2	34 338,0	33 734,0
Nord	15 482,8	15 342,5	17 816,6	20 313,1	21 963,6	5 797,9	6 123,9	7 701,1	8 073,2	8 426,5
mun. Bălți	3 681,2	3 840,0	3 993,5	3 969,3	4 006,3	2 623,5	2 698,4	2 859,0	2 839,8	2 910,4
Briceni	276,3	289,1	424,0	486,4	524,2	230,0	237,9	368,6	438,7	468,8
Dondușeni	104,3	98,2	608,3	389,7	417,1	75,9	77,5	367,1	320,3	344,0
Drochia	362,9	397,6	517,0	540,1	575,1	325,8	360,0	476,5	492,0	515,3
Edineț	609,5	611,6	722,3	603,7	639,9	279,5	302,0	532,6	431,3	465,5
Fălești	256,0	259,0	406,6	574,8	632,0	217,5	222,6	370,5	517,2	574,7
Florești	505,0	531,9	614,4	698,0	745,7	392,2	432,8	510,8	598,8	640,9
Glodeni	511,0	395,1	439,9	563,5	410,5	274,7	322,5	371,9	491,4	368,1
Ocnița	125,9	121,6	127,9	129,7	138,7	115,1	110,5	117,8	119,2	127,9
Rîșcani	420,5	484,3	692,6	734,9	705,3	364,5	444,6	639,0	662,9	644,7
Sîngerei	465,7	468,5	574,2	589,5	612,8	397,1	406,3	507,7	523,5	547,9
Soroca	8 164,5	7 845,6	8 695,9	11 033,4	12 556,0	502,1	508,8	579,6	638,1	818,3
Centru	7 327,9	8 705,5	11 310,6	12 141,8	12 594,7	5 801,7	7 382,4	9 683,3	10 553,1	10 741,8
Anenii Noi	949,0	1 005,6	1 460,4	1 470,5	1 470,7	861,0	936,8	1 302,3	1 349,8	1 350,9
Călărași	457,0	443,5	663,9	707,7	734,4	302,0	278,1	472,7	502,0	508,8
Criuleni	515,7	605,9	867,7	845,4	1 039,6	485,2	558,9	766,5	746,2	902,3
Dubăsari	190,6	200,3	415,0	443,9	529,2	173,8	184,0	376,5	401,8	458,0
Hîncești	391,3	517,3	649,2	710,3	736,2	326,3	438,5	576,2	628,7	634,4
Ialoveni	756,6	2 052,7	2 073,0	2 118,6	2 212,8	685,9	1 890,8	1 842,8	1 870,1	1 944,7
Nisporeni	237,4	250,1	247,3	255,5	371,6	198,0	211,0	217,6	211,0	322,1
Orhei	1 464,6	1 211,5	1 639,7	1 712,7	1 902,6	952,9	989,4	1 377,0	1 495,4	1 604,8
Rezina	239,8	302,2	517,6	390,5	430,8	189,1	243,9	439,7	332,4	372,4
Strășeni	265,6	318,6	509,9	702,9	763,1	209,5	241,6	420,2	581,3	629,4
Șoldănești	67,1	62,6	120,0	518,6	130,8	54,7	54,2	106,5	505,5	115,4
Telenești	255,6	291,4	542,5	667,6	705,7	216,8	252,0	496,7	635,1	660,3
Ungheni	1 537,6	1 443,8	1 604,4	1 597,7	1 567,2	1 146,5	1 103,2	1 288,6	1 293,8	1 238,4
Sud	4 619,2	4 620,2	6 012,7	6 000,1	5 924,7	4 084,5	4 119,3	5 423,1	5 385,2	5 295,8
Basarabeasca	386,4	388,3	398,4	367,9	359,3	348,5	350,5	363,6	328,8	316,0
Cahul	1 299,9	1 229,6	1 784,7	1 708,3	1 600,3	1 115,7	1 049,5	1 583,9	1 510,3	1 397,6
Cantemir	183,9	204,4	361,2	376,1	413,1	155,9	171,6	308,3	333,0	369,0
Căușeni	947,6	974,7	1 092,4	1 182,6	1 203,0	878,3	914,6	1 017,5	1 097,9	1 119,3
Cimișlia	612,5	602,0	707,0	686,3	673,5	551,1	539,4	642,8	619,4	612,2
Leova	213,8	218,0	297,5	305,6	326,2	173,8	179,1	252,2	256,8	264,0
Ștefan Vodă	535,7	548,2	849,2	858,1	813,4	485,9	511,9	781,2	785,4	748,6
Taraclia	439,4	455,0	522,3	515,2	535,9	375,3	402,7	473,6	453,6	469,1
UTA Găgăuzia	1 495,6	1 573,4	1 718,2	1 794,2	1 878,0	1 364,0	1 433,8	1 560,5	1 633,7	1 690,6

8. EDUCAȚIE

Sursa datelor

Rapoartele statistice prezentate de instituțiile de învățământ pe toate formele de proprietate.

Precizări metodologice

Numărul de copii la 100 locuri în instituțiile de educație timpurie reprezintă raportul dintre numărul de copii și numărul de locuri multiplicat la 100.

Numărul de copii la un cadru didactic în instituțiile de educație timpurie reprezintă raportul dintre numărul de copii și numărul cadrelor didactice.

Numărul de elevi la 10 000 locuitori reprezintă raportul dintre numărul de elevi și numărul populației stabile la început de an multiplicat la 10 000.

8.1. Instituții de educație timpurie și copii, la 100 locuri

Regiuni de dezvoltare/ municipii, raioane	Numărul de instituții					Numărul de copii la 100 locuri				
	2013	2014	2015	2016	2017	2013	2014	2015	2016	2017
Total țară	1 440	1 453	1 461	1 469	1 458	85	86	86	86	86
Mun. Chișinău	159	160	160	161	160	106	106	106	106	104
Nord	473	477	484	487	485	81	82	84	82	83
mun. Bălți	35	35	35	35	35	103	108	114	113	113
Briceni	34	34	34	34	34	65	62	63	61	63
Dondușeni	24	25	25	26	26	67	68	69	68	69
Drochia	43	43	43	43	43	82	82	82	81	82
Edineț	44	44	44	44	44	72	71	72	71	70
Fălești	53	53	54	54	52	87	97	97	96	97
Florești	41	43	45	46	46	78	82	82	81	81
Glodeni	30	30	30	30	30	78	79	79	76	77
Ocnîța	27	27	27	27	27	79	79	78	75	73
Râșcani	43	43	43	43	43	73	72	72	72	74
Sângerei	42	42	45	46	45	87	88	94	91	92
Soroca	57	58	59	59	60	72	71	73	72	70
Centru	479	486	484	487	485	82	82	83	84	83
Anenii Noi	32	31	31	31	31	90	94	91	91	91
Călărași	33	33	33	33	34	65	64	66	65	66
Criuleni	33	33	33	32	32	87	92	93	94	92
Dubăsari	12	12	12	12	12	91	94	93	93	95
Hâncești	52	52	52	52	52	64	66	67	68	65
Ialoveni	33	34	34	35	34	114	108	111	109	109
Nisporeni	29	30	29	30	29	72	67	70	71	75
Orhei	62	63	62	62	60	85	82	82	85	82
Rezina	32	35	35	36	37	91	86	90	90	92
Strășeni	36	38	38	39	39	77	76	75	77	78
Șoldănești	31	31	31	31	31	85	83	93	92	90
Telenești	39	39	39	39	39	79	78	78	77	77
Ungheni	55	55	55	55	55	88	90	90	92	91
Sud	269	270	273	273	272	70	69	70	69	70
Basarabeasca	12	12	12	12	12	71	66	64	59	61
Cahul	55	55	56	57	57	68	68	68	68	69
Cantemir	47	47	46	46	46	66	67	68	68	68
Căușeni	32	32	36	36	36	81	85	85	83	83
Cimișlia	38	39	38	37	37	72	71	73	73	75
Leova	36	36	36	36	36	54	51	50	53	51
Ștefan Vodă	30	30	30	30	30	88	86	85	84	83
Taraclia	19	19	19	19	18	62	61	60	60	64
UTA Găgăuzia	60	60	60	61	56	100	102	101	99	101

8.2. Numărul de copii la un cadru didactic în instituțiile de educație timpurie

Regiuni de dezvoltare/ municipii, raioane	2013	2014	2015	2016	2017
Total țară	11,8	11,9	13,4	13,3	13,3
Mun. Chișinău	12,2	12,5	13,3	13,3	13,5
Nord	11,2	11,2	13,0	12,9	13,0
mun. Bălți	14,0	13,7	14,5	14,0	14,2
Briceni	9,4	9,4	10,9	10,6	10,2
Dondușeni	9,8	9,6	11,9	12,1	12,0
Drochia	9,8	9,8	11,2	10,8	11,2
Edineț	9,6	9,4	11,0	11,4	11,4
Fălești	11,4	11,7	13,3	13,6	13,6
Florești	12,9	13,0	15,6	16,1	15,8
Glodeni	12,1	12,2	14,1	14,0	14,1
Ocnîța	11,1	11,5	14,0	13,4	13,7
Râșcani	10,9	10,8	13,9	13,9	14,1
Sângerei	13,0	13,0	15,2	15,1	15,3
Soroca	9,6	9,4	11,0	10,9	11,0
Centru	12,5	12,6	14,5	14,4	14,3
Anenii Noi	14,2	13,8	14,3	14,7	14,8
Călărași	11,0	10,6	13,0	13,2	13,5
Criuleni	13,1	14,1	16,2	15,9	15,7
Dubăsari	11,9	12,9	12,7	12,2	12,3
Hâncești	14,6	15,1	17,3	17,6	16,3
Ialoveni	13,8	14,3	16,3	15,8	16,0
Nisporeni	13,1	12,7	15,8	15,3	15,2
Orhei	12,5	12,4	14,8	15,4	14,7
Rezina	10,8	10,6	12,3	12,7	12,8
Strășeni	11,6	11,6	13,3	12,7	12,9
Șoldănești	9,4	9,2	11,0	10,9	11,1
Telenești	11,0	10,7	12,9	12,3	12,9
Ungheni	13,2	13,3	14,9	15,1	14,7
Sud	11,3	11,4	13,4	13,2	13,1
Basarabeasca	11,0	10,5	12,2	11,7	11,7
Cahul	10,8	11,0	12,8	12,4	12,5
Cantemir	11,8	11,2	14,5	14,3	14,6
Căușeni	11,9	12,3	13,7	13,6	13,7
Cimișlia	12,8	13,1	16,1	15,9	16,6
Leova	14,4	14,5	19,3	19,3	18,9
Ștefan Vodă	10,7	10,4	11,4	11,3	11,2
Taraclia	9,1	9,4	10,6	10,6	9,8
UTA Găgăuzia	10,1	10,3	10,7	10,6	10,6

8.3. Instituții și elevi în învățământul primar și secundar general (învățământ de zi)

Regiuni de dezvoltare/ municipii, raioane	Numărul de instituții					Numărul de elevi				
	2013/14	2014/15	2015/16	2016/17	2017/18	2013/14	2014/15	2015/16	2016/17	2017/18
Total țară	1 372	1 345	1 321	1 289	1 241	352 053	339 936	333 430	332 691	334 443
Mun. Chișinău	153	149	149	149	149	78 807	79 405	80 878	83 197	86 224
Nord	449	446	433	421	407	93 529	89 222	86 874	86 143	85 845
mun. Bălți	30	30	29	29	29	13 555	13 292	13 551	13 904	14 272
Briceni	34	34	32	31	30	7 256	6 814	6 496	6 386	6 379
Dondușeni	26	26	25	25	23	3 697	3 607	3 433	3 453	3 390
Drochia	37	37	37	37	36	8 173	7 809	7 629	7 555	7 462
Edineț	41	41	41	41	40	7 605	7 189	7 045	6 968	6 902
Fălești	47	47	46	38	35	9 267	8 854	8 511	8 348	8 193
Florești	50	49	49	49	47	8 625	8 177	7 910	7 781	7 698
Glodeni	25	25	24	24	24	6 164	5 718	5 366	5 245	5 128
Ocnia	26	26	25	25	25	4 130	3 921	3 849	3 861	3 895
Râșcani	36	36	35	35	33	6 362	6 061	5 936	5 838	5 768
Sângerei	46	45	44	42	40	9 921	9 470	9 163	8 926	8 833
Soroca	51	50	46	45	45	8 774	8 310	7 985	7 878	7 925
Centru	473	460	453	442	416	108 143	104 141	101 060	99 823	99 209
Anenii Noi	33	32	32	32	31	8 156	7 846	7 550	7 432	7 443
Călărași	31	31	30	30	26	7 133	6 936	6 704	6 543	6 484
Criuleni	33	33	33	33	32	7 972	7 676	7 460	7 485	7 462
Dubăsari	13	13	13	13	13	3 297	3 085	2 921	2 874	2 893
Hâncești	52	51	49	48	46	12 302	11 726	11 129	10 820	10 673
Ialoveni	34	34	34	34	33	10 701	10 442	10 302	10 336	10 388
Nisporeni	34	34	33	33	33	7 098	6 737	6 492	6 274	6 149
Orhei	58	52	52	51	44	11 770	11 558	11 410	11 438	11 413
Rezina	37	36	34	30	30	5 097	4 940	4 796	4 743	4 708
Strășeni	36	33	33	29	25	9 553	9 228	9 144	9 043	8 998
Șoldănești	24	24	23	23	22	4 636	4 350	4 176	4 121	4 093
Telenești	37	37	37	36	33	7 684	7 248	6 829	6 673	6 409
Ungheni	51	50	50	50	48	12 744	12 369	12 147	12 041	12 096
Sud	242	235	231	223	215	53 956	50 892	48 807	47 568	46 946
Basarabeasca	10	10	10	10	10	2 576	2 402	2 292	2 244	2 206
Cahul	54	52	52	52	50	12 828	12 207	11 738	11 450	11 415
Cantemir	34	34	34	32	30	6 525	6 183	5 923	5 742	5 533
Căușeni	34	33	33	33	33	9 545	9 129	8 929	8 778	8 832
Cimișlia	31	31	30	24	20	5 730	5 219	4 781	4 544	4 434
Leova	31	28	26	26	26	5 343	5 051	4 812	4 721	4 614
Ștefan Vodă	29	28	28	28	28	7 351	6 877	6 671	6 509	6 317
Taraclia	19	19	18	18	18	4 058	3 824	3 661	3 580	3 595
UTA Găgăuzia	49	49	49	48	48	16 151	14 959	14 614	14 768	14 990
UATSN și mun.Bender¹	6	6	6	6	6	1 467	1 317	1 197	1 192	1 229

¹ Instituții situate în partea stângă a Nistrului și mun. Bender, care se află în subordinea Ministerului Educației, Culturii și Cercetării al Republicii Moldova

**8.4. Numărul de elevi la 10 000 locuitori și numărul de elevi la un cadru didactic
(învățământ de zi)**

Regiuni de dezvoltare/ municipii, raioane	Numărul de elevi la 10 000 locuitori			Numărul de elevi la un cadru didactic		
	2014/15	2016/17	2017/18	2014/15	2016/17	2017/18
Total țară	956	937	943	11,0	11,5	11,6
Mun. Chișinău	981	1 014	1 044	11,5	12,6	12,5
Nord	900	876	876	10,3	10,6	10,8
mun. Bălți	885	920	942	13,1	14,1	13,4
Briceni	928	882	887	9,5	9,5	9,8
Dondușeni	833	812	805	7,7	7,9	8,1
Drochia	887	870	866	10,7	10,9	11,2
Edineț	886	868	866	9,4	9,6	10,0
Fălești	965	915	901	10,7	11,3	11,7
Florești	928	895	892	9,5	9,7	9,8
Glodeni	952	884	869	10,5	10,6	10,8
Ocnița	722	722	731	8,4	9,1	9,3
Râșcani	886	865	861	9,3	9,5	9,5
Sângerei	1 025	970	962	11,7	11,4	11,8
Soroca	830	788	793	9,9	10,9	11,1
Centru	984	947	943	11,6	12,1	12,1
Anenii Noi	941	891	895	11,6	12,6	12,6
Călărași	889	846	842	11,0	11,0	11,8
Criuleni	1 042	1 017	1 015	11,0	11,2	11,3
Dubăsari	874	814	822	10,4	10,0	9,9
Hâncești	971	904	895	12,7	13,1	13,2
Ialoveni	1 035	1 018	1 022	12,5	13,0	13,0
Nisporeni	1 023	959	943	11,6	11,9	11,4
Orhei	923	917	917	12,3	13,0	13,2
Rezina	968	939	938	9,6	11,1	11,4
Strășeni	1 001	979	975	12,4	13,5	13,3
Șoldănești	1 033	993	993	11,0	11,3	11,0
Telenești	995	928	896	11,0	10,6	10,6
Ungheni	1 054	1 028	1 033	11,7	11,9	12,2
Sud	953	897	888	10,7	11,0	11,0
Basarabeasca	839	796	785	11,5	11,6	11,1
Cahul	980	920	918	11,0	10,7	10,7
Cantemir	996	929	898	11,1	11,0	10,7
Căușeni	1 005	973	984	10,2	12,2	12,6
Cimișlia	864	762	749	11,9	12,0	12,0
Leova	952	899	884	10,1	10,6	11,0
Ștefan Vodă	973	927	905	10,7	10,9	10,9
Taraclia	876	825	830	9,0	9,0	9,1
UTA Găgăuzia	925	912	926	10,6	10,9	10,4

8.5. Asigurarea cu calculatoare a instituțiilor de învățământ primar și secundar general

Regiuni de dezvoltare/ municipii, raioane	Numărul total de calculatoare			Numărul de calculatoare cu acces la internet			Numărul de elevi la un calculator		
	2014/15	2016/17	2017/18	2014/15	2016/17	2017/18	2014/15	2016/17	2017/18
Total țară	23 856	27 566	29 262	14 529	18 167	19 990	20	19	19
Mun. Chișinău	4 139	4 857	5 365	2 920	3 437	3 976	30	31	29
Nord	6 525	7 527	8 075	3 824	4 653	5 024	18	16	16
mun. Bălți	489	748	1 066	292	416	544	36	25	20
Briceni	512	605	614	275	325	378	18	14	15
Dondușeni	360	464	423	205	268	285	13	11	11
Drochia	791	836	841	754	784	787	13	13	13
Edineț	439	624	629	160	300	293	20	15	7
Fălești	608	602	640	329	408	445	18	19	18
Florești	587	641	690	382	432	404	18	17	16
Glodeni	527	595	619	262	301	325	15	12	13
Ocnița	364	348	346	193	206	212	14	16	16
Râșcani	659	704	752	392	442	493	14	13	13
Sângerei	683	767	801	350	466	492	21	18	18
Soroca	506	593	654	230	305	366	21	21	20
Centru	7 711	9 023	9 300	4 867	6 126	6 599	19	18	17
Anenii Noi	671	737	790	547	601	663	17	16	15
Călărași	570	511	484	425	405	399	16	19	20
Criuleni	675	874	879	365	514	533	16	18	17
Dubăsari	231	296	314	114	160	176	18	15	15
Hâncești	995	1 175	1 187	623	917	896	16	14	14
Ialoveni	621	730	828	474	527	570	24	22	21
Nisporeni	606	804	823	357	585	633	16	13	13
Orhei	802	965	929	466	569	629	20	17	18
Rezina	394	391	435	233	311	349	17	21	20
Strășeni	558	575	630	358	421	500	23	24	23
Șoldănești	311	389	384	212	262	289	19	16	17
Telenești	568	657	693	322	385	482	18	15	15
Ungheni	709	919	924	371	469	480	24	20	21
Sud	4 051	4 497	4 817	1 979	2 767	3 179	18	17	16
Basarabeasca	177	220	228	99	111	139	21	20	21
Cahul	764	823	956	328	456	588	20	20	18
Cantemir	519	642	691	265	474	581	17	15	13
Căușeni	810	949	1 018	345	568	654	18	16	16
Cimișlia	535	502	519	264	348	359	14	16	14
Leova	428	532	564	283	345	367	17	15	14
Ștefan Vodă	519	517	505	264	293	280	18	19	19
Taraclia	299	312	336	131	172	211	17	18	18
UTA Găgăuzia	1 214	1 427	1 464	813	1 044	1 065	22	20	20
UATSN și mun.Bender¹	216	235	241	126	140	147	10	9	9

¹ Instituții situate în partea stângă a Nistrului și mun. Bender, care se află în subordinea Ministerului Educației, Culturii și Cercetării al Republicii Moldova

8.6. Personalul didactic din instituțiile de învățământ primar și secundar general, după vechimea în munca pedagogică, în anul de studii 2017/18

Regiuni de dezvoltare/ municipii, raioane	Total, persoane	inclusiv cu vechimea în munca pedagogică	
		până la 2 ani	20 ani și peste
Total țară	28 552	1 491	16 476
Mun. Chișinău	6 754	427	3 347
Nord	7 892	369	4 670
mun. Bălți	1 034	71	576
Briceni	651	29	372
Dondușeni	419	14	265
Drochia	668	37	388
Edineț	689	23	406
Fălești	693	41	390
Florești	788	34	492
Glodeni	473	14	282
Ocnîța	413	12	250
Râșcani	608	13	388
Sângerei	743	52	422
Soroca	713	29	439
Centru	8 101	411	4 897
Anenii Noi	584	25	348
Călărași	540	22	325
Criuleni	662	30	407
Dubăsari	293	12	189
Hâncești	806	47	506
Ialoveni	778	55	442
Nisporeni	536	35	299
Orhei	864	49	520
Rezina	412	12	249
Strășeni	667	31	394
Șoldănești	367	11	239
Telenești	603	23	394
Ungheni	989	59	585
Sud	4 238	224	2 584
Basarabeasca	198	12	120
Cahul	1 069	53	641
Cantemir	511	23	309
Căușeni	700	31	433
Cimișlia	369	21	253
Leova	421	29	261
Ștefan Vodă	577	27	352
Taraclia	393	28	215
UTA Găgăuzia	1 390	55	862
UATSN și mun.Bender¹	177	5	116

¹ Instituții situate în partea stângă a Nistrului și mun. Bender, care se află în subordinea Ministerului Educației, Culturii și Cercetării al Republicii Moldova

8.7. Instituții și elevi în învățământul secundar profesional

Regiuni de dezvoltare/ municipii, raioane	Numărul de instituții					Numărul de elevi				
	2012/13	2013/14	2014/15	2015/16	2016/17	2012/13	2013/14	2014/15	2015/16	2016/17
Total țară	67	61	47	45	45	18 248	17 508	16 098	18 980	16 948
Mun. Chișinău	19	16	12	11	11	6 756	6 374	5 934	6 643	5 965
Nord	23	21	16	16	16	6 027	5 637	5 318	6 157	5 380
mun. Bălți	5	5	5	5	5	2 760	2 635	2 619	2 833	2 522
Briceni	2	1	1	1	1	135	100	124	236	209
Dondușeni	1	1	1	1	1	91	87	88	99	149
Drochia	2	2	1	1	1	242	226	195	306	283
Edineț	1	1	1	1	1	563	534	487	520	449
Fălești	1	1	-	-	-	90	55	-	-	-
Florești	3	3	2	2	2	850	725	686	746	602
Glodeni	1	1	1	1	1	144	167	147	240	210
Ocnița	1	1	1	1	1	132	162	105	98	38
Râșcani	1	1	1	1	1	335	361	355	393	339
Sângerei	2	2	1	1	1	279	222	202	290	247
Soroca	3	2	1	1	1	406	363	310	396	332
Centru	13	12	8	8	8	2 643	2 681	2 278	2 849	2 495
Anenii Noi	1	1	-	-	-	94	66	-	-	-
Călărași	1	1	1	1	1	184	197	180	217	178
Criuleni	1	1	1	1	1	437	417	366	425	406
Hâncești	3	2	1	1	1	399	428	318	370	310
Ialoveni	2	2	-	-	-	176	159	-	-	-
Nisporeni	1	1	1	1	1	251	313	317	399	332
Orhei	1	1	1	1	1	403	389	347	367	385
Rezina	1	1	1	1	1	160	154	189	310	231
Telenești	1	1	1	1	1	175	151	133	198	141
Ungheni	1	1	1	1	1	364	407	428	563	512
Sud	9	9	8	7	7	2 160	2 204	2 019	2 514	2 301
Cahul	2	2	2	2	2	775	815	814	868	829
Căușeni	2	2	1	1	1	426	446	439	504	429
Cimișlia	1	1	1	1	1	131	146	110	163	143
Leova	1	1	1	1	1	300	273	240	307	291
Ștefan Vodă	2	2	2	1	1	448	414	331	492	441
Taraclia	1	1	1	1	1	80	110	85	180	168
UTA Găgăuzia	3	3	3	3	3	662	612	549	817	807

EDUCAȚIE

Harta 8.1. Numărul de copii la 100 locuri în instituțiile de educație timpurie, în anul 2017

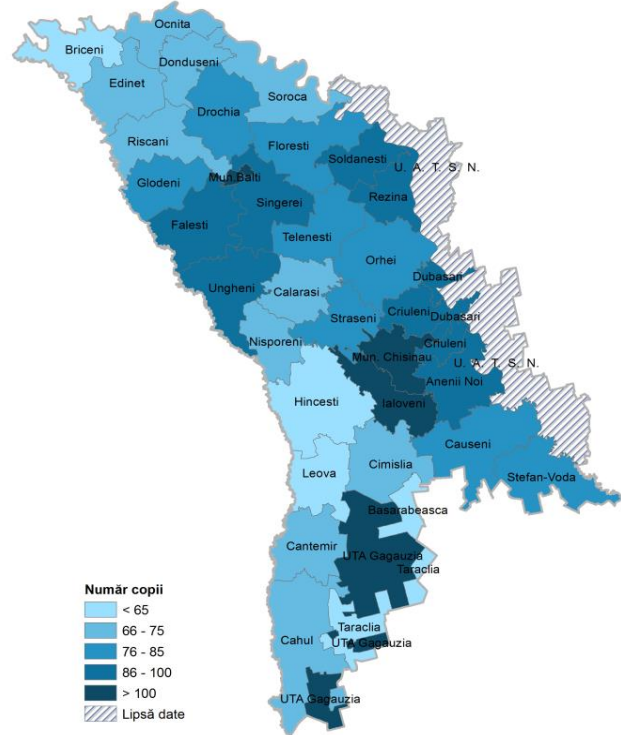

Harta 8.2. Numărul de elevi la un cadru didactic în învățământul primar și secundar general (de zi), în anul de studii 2017/18

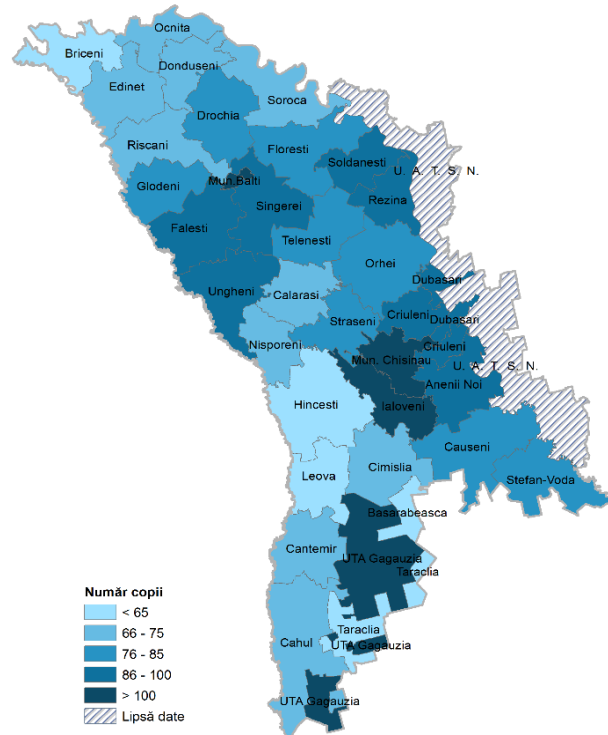

Harta 8.3. Numărul de elevi la 10 000 locuitori, în anul de studii 2017/18

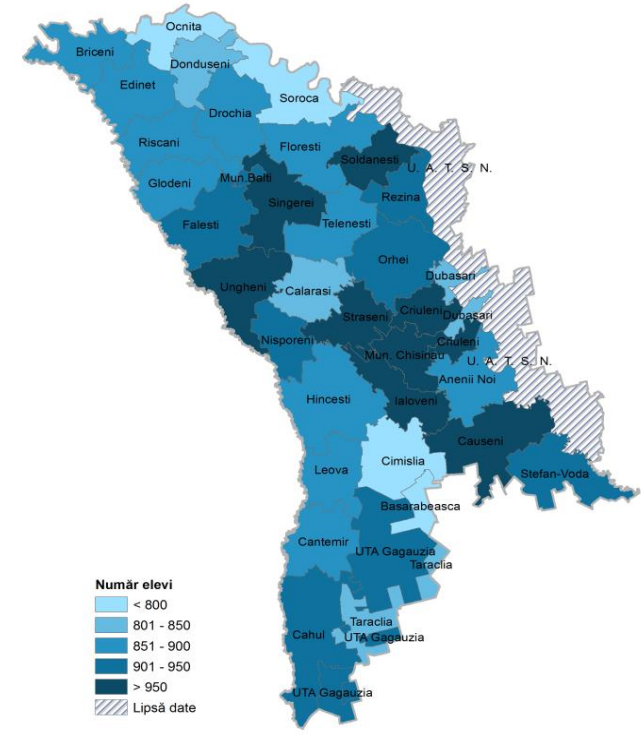

9. OCROTIREA SĂNĂTĂȚII

Sursa datelor

Datele Ministerului Sănătății, Muncii și Protecției Sociale.

Precizări metodologice

Morbiditatea populației – reprezintă totalitatea cazurilor de îmbolnăvire înregistrate pe parcursul anului, la adresarea în instituția curativ-profilactică sau în timpul examenului profilactic.

Incidența generală – reprezintă fenomenul ce măsoară frecvența de apariție a cazurilor noi de boală înregistrate prima dată în anul de referință.

Prevalența generală – reprezintă frecvența cazurilor de boală existente pe parcursul anului. Aceasta include bolnavii cu diagnosticul stabilit pentru prima dată, precum și cei care s-au adresat repetat cu boala respectivă.

Dizabilitate primară – stabilirea gradului de dizabilitate pentru prima dată în anul de referință.

Medici la 10 000 locuitori – reprezintă raportul dintre numărul de medici la numărul populației stabile multiplicat la 10 000.

9.1. Numărul instituțiilor medico-sanitare

unități

Regiuni de dezvoltare/ municipii, raioane	2013			2015			2017		
	Spitale	Instituții de asistență medicală primară și specializată	inclusiv, întreprinderi individuale private de asistență medicală	Spitale	Instituții de asistență medicală primară și specializată ¹	inclusiv, întreprinderi individuale private de asistență medicală	Spitale	Instituții de asistență medicală primară și specializată	inclusiv, întreprinderi individuale private de asistență medicală
Total țară	85	945	590	85	1 028	595	87	1 104	630
Mun. Chișinău	20	371	331	21	372	324	23	386	330
Nord	14	186	110	14	217	112	14	233	125
mun. Bălți	2	48	45	3	49	46	3	54	49
Briceni	2	11	6	1	12	6	1	14	8
Dondușeni	1	6	2	1	7	3	1	7	3
Drochia	1	14	9	1	22	8	1	21	7
Edineț	1	14	11	1	16	13	1	17	14
Fălești	1	11	5	1	14	5	1	14	5
Florești	1	13	5	1	16	5	1	19	8
Glodeni	1	12	2	1	13	3	1	13	3
Ocnîța	1	14	10	1	13	8	1	13	8
Râșcani	1	10	5	1	16	5	1	16	5
Sângerei	1	15	4	1	18	4	1	18	4
Soroca	1	18	6	1	21	6	1	27	11
Centru	13	176	81	13	215	85	13	219	89
Anenii Noi	1	16	10	1	22	10	1	22	10
Călărași	1	16	8	1	17	8	1	17	8
Criuleni	1	9	2	1	11	3	1	13	5
Dubăsari	-	1	-	-	2	-	-	2	-
Hâncești	2	12	4	2	16	5	2	18	7
Ialoveni	1	17	6	1	18	6	1	22	10
Nisporeni	1	7	1	1	8	1	1	7	1
Orhei	1	31	18	1	35	17	1	35	17
Rezina	1	9	6	1	14	7	1	13	6
Strășeni	1	14	6	1	18	6	1	18	6
Șoldănești	1	8	2	1	9	2	1	8	1
Telenești	1	11	4	1	14	5	1	13	4
Ungheni	1	25	14	1	31	15	1	30	14
Sud	8	94	53	8	122	62	8	135	71
Basarabeasca	1	8	4	1	9	4	1	9	4
Cahul	1	29	22	1	40	26	1	49	33
Cantemir	1	7	4	1	10	4	1	7	1
Căușeni	1	13	7	1	21	11	1	23	13
Cimișlia	1	9	6	1	10	6	1	11	7
Leova	1	7	1	1	7	-	1	10	1
Ștefan Vodă	1	11	5	1	14	7	1	15	8
Taraclia	1	10	4	1	11	4	1	11	4
UTA Găgăuzia	3	27	15	3	29	12	3	32	15

¹ Mărirea numărului de instituții de asistență medicală primară și specializată este determinată de reformarea acestor instituții prin crearea de centre de sănătate autonome din cadrul centrelor medicilor de familie.

9.2. Asigurarea populației cu medici

la 10 000 locuitori

Regiuni de dezvoltare/ municipii, raioane	Total medici			Medici de familie			Stomatologi, dentiști		
	2013	2015	2017	2013	2015	2017	2013	2015	2017
Total țară	36,4	36,6	36,7	5,0	4,9	4,9	5,0	5,0	4,8
Mun. Chișinău	27,7	27,0	26,0	6,7	6,1	5,9	2,7	2,7	2,2
Nord	19,6	18,9	18,6	4,8	4,5	4,5	1,7	1,4	1,3
mun. Bălți	32,2	30,4	31,2	5,4	5,3	5,6	1,6	1,5	1,5
Briceni	19,2	18,1	18,5	5,8	5,2	5,7	2,7	2,5	2,8
Dondușeni	22,0	20,1	19,0	5,5	5,6	5,5	1,8	1,4	1,9
Drochia	17,2	16,8	14,4	5,3	4,1	3,5	1,2	1,1	0,7
Edineț	21,0	21,9	22,5	4,9	5,5	5,6	2,1	2,5	2,4
Fălești	11,1	10,8	11,3	3,6	3,0	3,4	0,8	0,7	0,7
Florești	17,7	16,0	15,6	4,2	4,1	4,2	2,3	0,8	0,8
Glodeni	17,0	15,9	15,9	4,3	4,2	4,1	2,0	1,7	1,2
Ocnița	18,4	17,6	16,1	6,0	6,1	5,3	0,7	0,4	0,4
Râșcani	18,5	17,7	16,4	5,5	4,6	4,3	1,0	1,2	0,7
Sângerei	13,4	13,8	13,6	3,3	3,3	3,3	1,5	1,2	1,1
Soroca	19,1	19,0	18,1	4,4	4,0	3,8	2,3	2,1	1,7
Centru	15,3	15,2	15,7	4,0	4,0	4,0	1,7	1,6	1,6
Anenii Noi	16,5	16,2	17,7	4,6	4,2	5,0	1,9	1,9	2,2
Călărași	13,9	15,3	16,2	4,8	5,1	4,9	1,0	1,9	1,7
Criuleni	17,1	16,8	17,8	4,7	5,2	5,3	1,4	1,4	1,1
Dubăsari	9,4	9,9	9,9	5,1	5,4	5,1	2,3	1,7	2,3
Hâncești	15,0	15,8	15,2	2,8	3,1	2,8	1,7	1,7	1,8
Ialoveni	16,8	16,7	17,3	4,7	4,9	5,3	2,6	2,3	2,1
Nisporeni	13,3	13,3	13,5	3,5	3,8	3,1	1,8	1,5	1,4
Orhei	16,5	16,1	17,0	3,6	3,4	3,1	1,6	1,6	1,8
Rezina	14,3	13,4	14,5	3,5	3,1	3,2	0,8	0,4	0,4
Strășeni	16,3	16,5	16,8	4,6	4,2	4,7	1,6	1,6	1,5
Șoldănești	17,0	16,0	14,8	4,0	3,8	2,2	2,1	1,2	1,7
Telenești	14,9	14,3	14,4	4,2	4,0	4,3	2,2	1,9	1,8
Ungheni	14,5	13,7	13,9	3,5	3,2	3,2	1,0	1,0	0,9
Sud	14,6	14,0	14,0	3,9	3,6	3,5	1,2	1,0	0,8
Basarabeasca	16,0	15,8	15,7	4,5	4,2	4,3	1,4	1,1	1,1
Cahul	17,7	16,9	17,8	4,8	4,0	4,0	1,1	0,9	0,9
Cantemir	11,6	11,0	10,7	2,6	1,9	2,1	0,8	0,6	0,6
Căușeni	13,8	14,3	13,8	3,5	3,3	3,2	1,5	1,4	0,9
Cimișlia	13,0	13,7	14,5	4,1	4,5	4,6	0,8	0,8	0,8
Leova	13,0	11,9	10,7	2,8	3,2	3,1	1,7	1,3	0,8
Ștefan Vodă	14,6	13,5	13,3	3,8	3,7	3,6	1,7	0,9	0,7
Taraclia	14,3	12,4	11,5	4,3	3,7	3,5	0,9	0,7	0,7
UTA Găgăuzia	19,3	18,7	17,8	5,3	4,5	4,1	1,1	1,1	1,1

9.3. Asigurarea populației cu personal medical mediu

la 10 000 locuitori

Regiuni de dezvoltare/ municipii, raioane	Total personal medical mediu					inclusiv, asistente medicale				
	2013	2014	2015	2016	2017	2013	2014	2015	2016	2017
Total țară	75,3	73,0	69,2	71,7	70,8	56,6	54,7	51,6	54,8	54,4
Mun. Chișinău	42,6	41,4	39,5	39,6	38,3	27,9	27,4	26,8	26,9	26,5
Nord	58,6	57,2	56,4	54,9	54,3	44,2	43,5	43,2	42,2	42,0
mun. Bălți	84,5	79,3	79,5	78,4	77,4	60,5	59,0	60,4	60,6	59,2
Briceni	54,6	53,5	52,1	48,7	49,4	42,9	41,3	39,9	37,5	38,8
Dondușeni	59,0	58,9	56,2	55,3	55,3	43,2	43,7	41,8	40,4	40,6
Drochia	55,6	53,6	53,0	49,8	47,8	44,4	42,5	42,3	40,6	39,5
Edineț	59,4	59,6	57,6	57,2	58,2	46,1	46,3	45,0	44,4	45,4
Fălești	49,3	48,1	47,8	45,8	45,2	37,0	36,2	35,7	35,0	34,7
Florești	52,8	50,0	50,8	50,6	51,6	40,9	39,0	39,2	39,1	40,3
Glodeni	48,8	49,0	48,6	46,4	46,1	36,4	37,0	37,1	35,9	35,2
Ocnîța	57,4	57,6	56,7	50,0	49,4	42,1	43,4	42,2	36,9	37,6
Râșcani	57,3	56,0	55,4	54,9	55,2	42,6	42,1	42,1	41,7	41,9
Sângerei	46,9	46,1	45,6	45,0	43,3	36,3	35,7	35,8	35,8	34,9
Soroca	56,8	57,0	55,3	53,1	52,6	42,9	43,2	41,8	39,0	39,1
Centru	42,4	42,1	41,1	39,7	38,6	31,1	31,0	30,6	29,6	29,5
Anenii Noi	41,4	40,0	37,6	37,0	38,9	30,4	29,5	27,8	27,3	30,5
Călărași	42,0	40,9	39,9	37,9	37,9	32,9	31,9	31,6	28,9	29,2
Criuleni	40,2	40,6	40,1	38,4	36,6	28,8	28,8	28,9	28,0	26,9
Dubăsari	25,6	24,1	24,1	25,8	26,1	18,5	16,7	16,7	17,8	19,9
Hâncești	38,7	38,1	37,4	35,0	24,1	28,7	28,7	28,5	26,7	26,7
Ialoveni	33,9	34,5	33,3	30,5	31,1	23,0	23,8	23,6	22,7	24,0
Nisporeni	41,9	44,9	43,6	42,1	40,0	30,9	33,1	32,2	31,4	30,5
Orhei	49,0	49,2	48,6	47,1	45,2	34,8	35,3	35,3	33,5	32,8
Rezina	49,4	50,2	49,4	48,8	46,8	36,1	36,6	36,8	36,2	35,3
Strășeni	38,0	36,7	36,2	34,2	32,2	27,5	26,5	26,3	25,0	24,5
Șoldănești	50,7	51,3	49,4	46,5	39,5	37,7	38,2	37,0	34,3	28,8
Telenești	43,4	43,1	41,7	39,9	39,0	32,3	32,1	31,0	30,3	30,2
Ungheni	50,9	49,3	48,1	48,2	47,7	38,6	37,8	37,6	37,5	38,6
Sud	50,6	48,5	46,9	45,4	44,6	37,0	35,3	34,4	33,0	33,3
Basarabeasca	47,8	46,5	44,9	43,5	42,7	33,1	32,5	31,6	30,9	32,0
Cahul	54,4	51,3	48,7	48,2	49,5	40,0	37,7	35,7	35,2	37,7
Cantemir	50,9	49,6	47,6	44,7	43,7	37,6	36,4	35,7	32,8	32,5
Căușeni	51,0	50,0	48,8	47,0	45,0	38,2	37,0	36,6	34,6	33,6
Cimișlia	44,9	44,2	42,8	40,3	38,7	33,2	33,1	32,5	31,0	30,4
Leova	46,2	45,8	43,2	39,9	41,0	33,5	32,2	30,7	28,8	29,5
Ștefan Vodă	51,9	47,2	45,9	44,0	42,3	36,3	32,8	32,4	30,4	30,0
Taraclia	51,6	49,0	49,6	49,6	48,3	38,6	35,7	36,3	36,0	36,0
UTA Găgăuzia	62,1	60,3	60,8	62,3	58,3	46,9	45,8	44,3	43,8	43,1

9.4. Nivelul de completare al instituțiilor medico-sanitare cu medici

procente

Regiuni de dezvoltare/ municipii, raioane	Sectorul spitalicesc			Asistența medicală primară			Secția consultativă		
	2013	2015	2017	2013	2015	2017	2013	2015	2017
Total țară	90,4	87,7	87,9	86,8	86,1	85,6	89,4	86,3	84,8
Mun. Chișinău	92,9	91,3	91,0	95,4	95,9	94,5	93,9	92,9	88,9
Nord	93,4	84,7	94,9	87,3	87,3	87,2	86,7	81,8	82,9
mun. Bălți	93,9	66,1	98,6	79,4	87,4	88,1	84,0	76,8	86,8
Briceni	95,7	95,2	91,7	87,8	84,3	79,9	81,8	81,4	83,3
Dondușeni	99,2	100,0	100,0	99,4	97,3	95,6	97,3	97,3	97,0
Drochia	97,3	100,0	95,9	91,9	91,1	87,1	89,4	86,5	72,6
Edineț	97,8	99,3	100,0	93,2	94,2	94,4	100,0	99,1	99,0
Fălești	94,9	93,7	86,5	79,6	70,3	78,6	83,3	69,2	65,2
Florești	83,9	87,7	96,1	78,8	78,4	82,1	83,3	63,2	67,5
Glodeni	85,5	93,6	88,5	82,2	85,5	81,8	73,3	68,4	76,8
Ocnîța	87,8	96,2	83,6	89,8	93,6	91,0	92,2	91,4	77,7
Râșcani	95,3	92,2	95,8	90,9	82,2	85,0	79,8	78,6	77,1
Sângerei	100,0	99,5	89,6	88,9	93,3	87,9	84,1	92,4	94,8
Soroca	91,4	94,5	90,9	96,2	95,2	95,3	98,7	94,1	89,0
Centru	90,8	88,1	91,7	81,0	81,5	80,8	88,9	84,8	82,0
Anenii Noi	96,8	93,3	97,3	90,4	88,0	85,3	99,4	85,2	96,5
Călărași	95,5	86,5	93,4	77,2	92,4	87,1	78,5	83,9	74,6
Criuleni	86,7	78,2	88,4	89,2	92,3	92,2	88,7	74,6	85,3
Dubăsari	-	-	-	93,7	80,8	80,3	-	-	-
Hâncești	90,8	91,2	89,5	71,2	66,8	64,1	86,4	87,8	82,5
Ialoveni	93,4	92,1	81,5	80,4	78,5	73,5	94,2	86,5	85,5
Nisporeni	93,9	99,4	92,9	69,0	67,8	76,1	63,2	80,3	70,5
Orhei	85,6	78,5	96,9	72,5	76,2	76,3	94,9	87,9	91,3
Rezina	93,4	91,4	94,2	66,2	82,5	82,5	86,8	89,7	75,9
Strășeni	93,9	97,0	94,3	94,7	86,6	90,8	90,1	83,1	65,3
Șoldănești	84,7	88,5	92,6	87,5	95,6	89,7	91,1	87,4	84,2
Telenești	79,8	77,7	80,9	90,9	85,1	90,2	82,8	79,2	78,6
Ungheni	96,6	91,2	92,1	84,8	84,7	80,2	91,9	88,5	83,8
Sud	88,2	81,8	83,8	81,1	74,5	75,9	80,3	74,0	74,4
Basarabeasca	81,0	82,4	67,9	84,5	83,8	84,1	73,0	80,8	83,8
Cahul	89,5	73,9	82,3	92,6	82,8	84,9	84,1	75,1	73,7
Cantemir	84,8	84,3	81,3	66,0	54,8	54,0	73,4	61,5	61,9
Căușeni	91,7	85,4	86,1	83,3	76,4	77,8	86,0	81,3	73,8
Cimișlia	84,0	83,9	80,3	74,5	74,7	68,6	74,5	65,2	77,0
Leova	90,3	84,8	92,4	78,0	83,6	76,1	75,6	75,7	68,3
Ștefan Vodă	91,3	89,0	88,4	71,1	63,3	77,5	87,8	75,5	79,9
Taraclia	84,3	84,6	87,0	93,9	81,9	82,4	74,5	73,6	84,8
UTA Găgăuzia	91,1	92,3	89,7	92,0	92,2	89,4	86,2	89,1	88,2

9.5. Nivelul de completare al instituțiilor medico-sanitare cu personal medical mediu

procente

Regiuni de dezvoltare/ municipii, raioane	Sectorul spitalicesc			Asistența medicală primară			Secția consultativă		
	2013	2015	2017	2013	2015	2017	2013	2015	2017
Total țară	95,3	92,5	93,8	91,1	88,3	89,3	90,6	88,3	88,6
Mun. Chișinău	94,9	90,4	91,3	87,3	87,9	88,5	87,3	85,1	88,7
Nord	98,2	94,4	98,9	95,4	92,6	93,0	92,0	88,8	91,6
mun. Bălți	96,7	84,5	98,8	95,0	97,3	93,5	89,5	80,4	94,2
Briceni	98,3	100,0	96,3	96,8	91,6	93,6	92,3	88,2	85,5
Dondușeni	100,0	100,0	99,3	100,0	96,6	100,0	100,0	100,0	100,0
Drochia	100,0	99,4	100,0	95,9	91,9	91,9	100,0	92,7	98,6
Edineț	100,0	99,7	100,0	99,3	98,9	98,5	96,0	97,7	98,8
Fălești	98,1	95,9	94,5	90,7	82,2	83,4	97,7	85,8	78,9
Florești	100,0	94,3	100,0	95,0	93,1	93,9	87,9	88,4	76,7
Glodeni	99,2	99,3	98,1	89,3	79,0	86,2	78,8	79,6	86,3
Ocnița	96,3	100,0	98,8	96,8	95,0	96,5	86,5	97,0	100,0
Râșcani	99,4	98,3	99,6	93,6	88,2	92,5	92,8	96,0	98,8
Sângerei	98,8	99,2	98,3	95,0	95,4	92,0	96,6	84,3	89,5
Soroca	96,6	100,0	99,4	98,6	98,7	95,8	93,7	94,4	94,6
Centru	97,0	92,3	94,9	88,5	84,2	84,7	89,5	85,7	86,0
Anenii Noi	96,9	90,3	99,5	92,0	83,2	81,8	98,8	82,0	94,7
Călărași	97,4	79,1	97,4	82,7	82,5	88,3	94,2	96,8	88,0
Criuleni	90,8	92,9	81,9	91,4	87,6	89,5	83,2	74,4	86,3
Dubăsari	-	-	-	94,9	83,9	87,1	-	-	75,0
Hâncești	97,3	94,3	93,4	74,9	71,1	73,4	83,3	86,9	79,8
Ialoveni	96,9	97,9	89,1	84,3	77,9	69,7	84,9	87,8	86,2
Nisporeni	100,0	70,3	96,1	91,7	83,3	82,7	89,6	89,7	88,3
Orhei	95,5	90,3	98,1	88,1	84,7	85,7	95,1	84,0	93,3
Rezina	100,0	97,9	98,9	82,3	89,3	91,2	89,9	88,9	98,9
Strășeni	94,8	98,3	90,1	89,6	85,8	90,2	87,5	80,1	68,2
Șoldănești	100,0	93,8	93,0	97,2	98,7	96,2	81,8	83,7	72,2
Telenești	96,9	96,5	92,9	97,2	87,8	93,8	90,0	85,7	82,0
Ungheni	98,4	99,5	99,1	97,8	94,0	93,0	94,0	90,1	91,1
Sud	95,5	93,9	94,1	90,2	85,7	88,7	85,6	83,4	85,7
Basarabeasca	100,0	99,2	91,9	92,3	86,7	94,9	73,7	87,6	80,9
Cahul	90,4	88,2	98,3	92,3	91,7	92,9	88,7	81,7	94,2
Cantemir	94,3	89,9	96,7	89,6	79,5	77,5	76,9	70,5	76,2
Căușeni	98,9	100,0	87,8	92,6	85,4	91,4	97,1	95,5	87,1
Cimișlia	97,6	94,8	93,1	86,7	91,1	86,5	86,4	70,2	73,4
Leova	99,5	99,4	96,3	92,6	90,3	81,0	76,9	84,1	80,0
Ștefan Vodă	98,4	95,7	91,2	83,8	76,2	93,9	87,1	85,4	85,1
Taraclia	90,6	90,4	94,1	93,8	86,4	89,5	84,2	93,8	94,9
UTA Găgăuzia	99,3	99,5	97,7	98,2	96,0	98,4	93,9	94,4	91,8

9.6. Numărul mediu de vizite la medic și al solicitărilor de asistență medicală de urgență

Regiuni de dezvoltare/ municipii, raioane	Vizite la medic, în medie pe an, pe o persoană			Vizite la medicul de familie, în medie pe an, pe o persoană			Numărul solicitărilor de asistență medicală de urgență, la 1000 locuitori		
	2013	2015	2017	2013	2015	2017	2013	2015	2017
Total țară	6,5	6,2	6,4	2,9	2,8	2,9	270,9	278,1	252,4
Mun. Chișinău	7,1	7,0	7,1	3,4	3,5	3,6	328,1	334,6	302,3
Nord	5,2	5,1	5,1	2,7	2,7	2,8	241,4	249,7	246,2
mun. Bălți	6,4	6,2	6,1	2,6	2,4	2,6	353,3	378,7	360,4
Briceni	5,1	5,1	5,4	2,6	2,7	3,1	218,2	219,2	202,5
Dondușeni	5,6	5,3	5,5	2,6	2,5	2,7	212,7	222,4	229,0
Drochia	5,0	4,9	4,5	2,7	2,8	2,5	223,9	233,5	242,4
Edineț	5,3	5,2	5,1	2,7	2,6	2,7	238,3	252,4	251,3
Fălești	4,0	3,7	4,1	2,2	1,9	2,2	256,2	259,8	252,6
Florești	4,2	4,0	4,0	2,7	2,6	2,5	228,3	185,3	181,7
Glodeni	5,4	5,6	5,9	2,9	3,2	3,5	226,5	223,4	217,0
Ocnîța	5,5	6,2	5,5	3,3	4,1	3,4	181,0	203,3	210,4
Râșcani	5,2	4,9	5,2	3,0	2,8	2,9	212,1	244,9	246,9
Sângerei	4,6	4,8	4,9	2,8	2,8	2,8	198,9	207,1	196,0
Soroca	5,2	5,3	5,2	2,9	3,1	3,0	221,3	232,1	243,7
Centru	4,9	4,8	4,8	2,7	2,6	2,7	245,4	253,9	220,6
Anenii Noi	5,2	5,3	5,1	2,9	3,0	3,1	244,0	227,1	184,7
Călărași	5,3	4,5	4,8	3,3	3,0	3,0	190,5	191,5	156,5
Criuleni	5,1	5,0	4,8	2,5	2,5	2,5	200,7	198,6	184,7
Dubăsari	3,3	3,7	3,6	2,6	2,9	2,8	307,7	324,7	253,7
Hâncești	5,4	4,4	4,4	3,0	2,3	2,2	263,6	281,5	247,0
Ialoveni	5,3	4,9	4,9	2,9	2,6	2,8	207,1	222,7	183,4
Nisporeni	4,4	3,9	4,0	2,8	2,5	2,6	208,7	180,5	150,0
Orhei	4,6	4,9	4,8	2,3	2,6	2,7	298,8	304,6	292,2
Rezina	4,4	4,7	4,7	2,2	2,5	2,7	210,8	228,7	189,2
Strășeni	4,6	4,5	4,4	2,4	2,3	2,3	237,7	239,5	168,0
Șoldănești	4,1	4,2	4,6	2,2	2,4	2,4	252,1	257,5	232,9
Telenești	4,2	4,1	4,2	2,4	2,2	2,4	249,3	257,1	215,8
Ungheni	5,9	6,2	6,5	3,2	3,4	3,7	253,6	248,8	218,0
Sud	4,5	4,2	4,3	2,3	2,3	2,4	295,2	290,6	232,4
Basarabeasca	5,7	5,3	5,1	2,8	2,6	2,6	317,1	335,7	332,9
Cahul	4,8	4,2	4,3	2,4	2,2	2,2	286,0	270,1	236,5
Cantemir	4,0	3,8	3,9	2,0	2,0	2,1	297,8	302,5	233,2
Căușeni	3,8	3,9	3,9	1,9	2,2	2,3	311,1	329,9	324,2
Cimișlia	4,2	4,3	4,3	2,0	2,0	2,3	209,6	255,7	213,3
Leova	3,4	3,2	3,5	1,6	1,7	2,0	294,6	295,3	203,1
Ștefan Vodă	5,2	4,8	5,5	3,1	2,7	3,4	215,7	259,7	224,5
Taraclia	5,2	4,8	4,9	2,9	2,9	2,9	318,3	326,6	255,1
UTA Găgăuzia	5,5	5,4	5,5	2,8	2,9	3,0	291,6	297,0	278,4

9.7. Morbiditatea populației

mii cazuri, la 100 000 locuitori

Regiuni de dezvoltare/ municipii, raioane	Incidența generală					Prevalența generală				
	2013	2014	2015	2016	2017	2013	2014	2015	2016	2017
Total țară	33,4	31,7	32,7	32,5	33,2	77,0	77,2	79,7	79,9	82,9
Mun. Chișinău	55,0	54,1	52,1	50,6	47,4	104,1	107,4	105,2	105,1	106,4
Nord	26,1	24,4	25,6	26,4	29,3	68,5	68,3	70,7	72,7	76,9
mun. Bălți	42,8	39,9	35,7	39,2	43,9	87,8	86,9	83,6	84,3	88,6
Briceni	20,1	19,8	21,5	21,0	23,3	51,8	54,9	55,9	59,0	66,4
Dondușeni	18,7	17,2	19,4	16,4	17,0	71,8	68,6	70,2	65,2	65,6
Drochia	19,8	20,4	23,3	23,5	26,0	49,3	56,1	58,5	61,8	69,3
Edineț	18,9	13,9	16,2	15,6	17,8	60,4	55,1	59,4	66,7	73,4
Fălești	21,1	19,6	20,2	19,0	23,9	62,3	62,3	63,6	62,6	66,8
Florești	21,1	19,8	22,8	24,2	26,3	78,4	74,0	77,7	80,4	81,3
Glodeni	31,8	30,1	34,0	36,7	40,9	78,1	77,8	84,6	89,9	97,1
Ocnîța	11,1	12,7	13,7	16,1	20,2	56,6	56,8	58,6	66,3	67,6
Râșcani	30,2	26,3	30,5	29,4	33,4	71,8	70,1	78,8	74,2	80,8
Sângerei	39,2	37,7	38,4	41,3	41,8	78,7	80,9	84,1	87,8	85,8
Soroca	19,5	17,6	19,7	18,8	19,5	59,9	59,5	62,9	63,7	68,2
Centru	27,5	26,4	27,8	27,9	28,7	66,0	67,9	71,3	71,6	73,3
Anenii Noi	30,2	32,1	36,0	38,1	37,2	74,3	80,1	84,3	90,2	91,9
Călărași	35,9	32,9	31,1	32,0	32,2	92,5	93,5	91,4	91,2	91,0
Criuleni	20,8	17,9	22,7	22,1	24,5	59,8	59,2	64,1	62,9	66,5
Dubăsari	25,3	26,9	17,7	20,2	18,9	56,0	64,8	49,2	56,6	54,8
Hâncești	22,2	27,0	26,4	24,6	26,3	60,1	70,3	78,7	75,0	70,0
Ialoveni	35,6	29,3	36,3	36,9	32,7	65,2	59,9	72,9	73,1	71,2
Nisporeni	23,2	18,0	18,4	17,9	18,2	51,2	43,9	46,8	42,3	43,1
Orhei	17,3	16,4	17,6	18,9	20,8	53,0	55,7	55,9	56,9	64,3
Rezina	24,1	21,2	24,0	24,0	26,2	68,1	65,2	69,7	71,9	79,9
Strășeni	35,0	31,8	34,4	33,9	32,5	70,8	70,3	71,5	72,2	72,0
Șoldănești	21,5	20,5	18,9	20,4	23,2	71,5	72,1	71,7	73,5	78,8
Telenești	20,8	23,9	24,3	20,6	20,9	59,3	66,9	72,1	68,7	69,2
Ungheni	38,4	37,2	38,2	38,4	44,2	76,0	77,5	80,7	82,8	88,4
Sud	22,1	18,2	19,9	20,6	23,1	57,3	54,5	59,1	61,1	66,5
Basarabeasca	22,9	18,7	23,7	18,9	22,7	68,8	65,3	74,4	69,9	73,1
Cahul	18,7	18,7	21,4	22,0	27,4	45,3	44,9	50,3	54,4	64,7
Cantemir	27,9	22,8	24,6	25,9	24,8	72,4	76,1	79,3	82,4	87,2
Căușeni	19,0	13,9	15,3	15,0	17,6	50,8	46,1	51,8	52,9	57,8
Cimișlia	22,0	18,0	20,2	20,5	22,9	55,8	54,2	57,4	58,8	60,6
Leova	17,2	17,5	16,1	18,7	23,0	53,9	56,2	54,8	62,0	67,7
Ștefan Vodă	22,5	18,4	17,8	20,1	19,1	60,2	57,1	59,0	59,6	62,6
Taraclia	35,2	19,8	23,7	24,7	27,1	77,4	55,4	68,8	66,0	68,7
UTA Găgăuzia	26,2	24,1	24,5	26,8	29,4	68,9	66,4	67,1	70,7	74,5

9.8. Dizabilitatea primară a populației

Regiuni de dezvoltare/ municipii, raioane	Rata dizabilității primare la copii (la 1000 copii în vârstă de 0-17 ani), copii					Rata dizabilității primare la adulți (la 100 000 locuitori în vârstă de 18 ani și peste), persoane				
	2013	2014	2015	2016	2017	2013	2014	2015	2016	2017
Total țară	1,9	2,2	2,3	2,4	2,0	419,3	428,3	390,9	381,5	354,2
Mun. Chișinău	2,8	3,1	3,1	2,9	2,1	212,0	185,8	174,5	173,2	153,8
Nord	1,5	1,9	2,2	2,2	1,8	348,9	315,3	294,0	270,4	248,9
mun. Bălți	1,7	1,9	2,9	1,8	1,4	326,1	225,0	216,1	194,7	167,2
Briceni	1,9	1,9	2,3	2,8	1,6	338,9	326,1	293,9	298,6	267,8
Dondușeni	2,5	2,2	2,3	2,6	3,1	355,9	342,4	260,3	299,7	342,5
Drochia	1,9	2,0	2,3	1,7	1,1	356,2	302,3	306,4	246,6	215,7
Edineț	1,5	1,9	2,2	3,0	1,8	437,7	343,8	386,2	314,8	301,1
Fălești	1,6	2,2	2,1	2,0	1,6	288,0	201,3	213,9	209,0	177,5
Florești	0,8	1,6	0,9	2,0	1,6	374,1	409,8	286,3	291,3	283,3
Glodeni	0,8	1,6	2,5	1,9	2,2	237,1	263,1	178,4	206,6	171,5
Ocnița	2,4	3,0	3,4	3,9	2,2	270,9	240,0	292,3	251,5	295,3
Râșcani	2,3	2,1	1,9	2,4	1,4	390,3	351,0	312,3	264,7	216,8
Sângerei	0,9	1,9	2,3	2,6	2,5	436,4	440,1	451,6	426,3	380,1
Soroca	1,1	1,3	1,6	1,5	2,3	346,5	380,2	338,3	289,6	267,4
Centru	1,4	2,1	2,1	2,5	2,2	354,6	328,3	296,5	305,5	279,5
Anenii Noi	-	1,6	2,1	1,9	2,5	284,8	343,4	327,6	324,2	337,5
Călărași	1,9	1,8	1,6	1,7	2,4	359,9	353,1	352,5	392,5	373,0
Criuleni	1,1	2,2	2,0	1,3	1,3	302,1	279,5	230,4	211,2	223,7
Dubăsari	-	1,2	2,0	1,1	1,6	350,1	352,3	230,3	339,9	322,6
Hâncești	1,4	2,2	2,3	3,0	2,5	280,5	261,4	217,2	261,0	238,0
Ialoveni	-	2,3	2,8	2,6	2,0	251,6	267,7	215,5	224,7	205,1
Nisporeni	1,9	2,7	0,8	1,8	2,0	263,5	189,1	216,5	214,7	201,0
Orhei	1,8	2,2	2,0	4,0	1,7	308,3	247,8	258,1	250,2	254,5
Rezina	1,5	1,5	1,6	1,7	1,8	545,2	470,4	476,9	477,3	305,2
Strășeni	1,4	1,9	2,2	2,9	2,8	405,7	414,7	332,2	351,3	300,0
Șoldănești	3,2	2,9	2,8	2,9	2,9	993,5	664,4	633,2	640,3	492,6
Telenești	1,5	1,4	1,5	2,2	2,4	505,5	525,5	450,1	380,2	335,8
Ungheni	2,2	2,1	2,5	2,4	2,0	253,1	237,8	213,5	232,3	237,9
Sud	2,1	2,0	2,0	2,1	1,9	317,5	290,4	267,6	275,6	251,3
Basarabeasca	2,8	1,6	3,0	1,3	1,5	364,6	371,6	327,5	241,7	142,9
Cahul	1,7	2,1	1,3	2,0	1,5	289,6	286,8	273,9	260,1	231,6
Cantemir	3,4	2,5	2,5	1,4	1,1	369,1	336,5	242,3	294,5	256,7
Căușeni	2,3	1,8	1,6	2,1	2,8	250,0	203,8	204,0	240,8	220,2
Cimișlia	0,9	1,5	1,8	2,0	1,6	247,6	273,3	252,9	228,6	208,6
Leova	1,2	1,9	1,8	1,9	1,8	359,2	277,2	249,1	298,3	294,8
Ștefan Vodă	2,4	1,7	2,3	2,4	1,7	284,9	250,2	252,4	276,8	226,8
Taraclia	2,7	2,2	3,6	3,3	3,9	529,9	462,3	440,4	423,0	479,5
UTA Găgăuzia	2,8	1,8	2,3	2,6	2,9	636,9	517,1	503,9	495,9	421,2

Harta 9.1. Numărul total de medici la 10 000 locuitori, în anul 2017

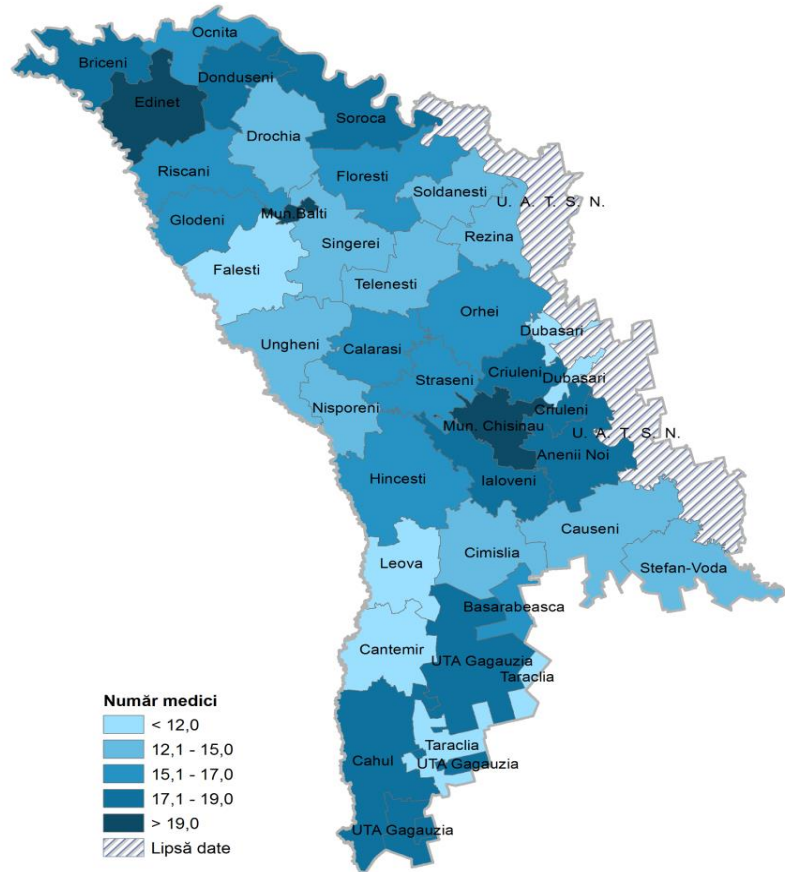

Harta 9.2. Nivelul de completare cu medici în asistența medicală primară, al instituțiilor medico-sanitare, în anul 2017

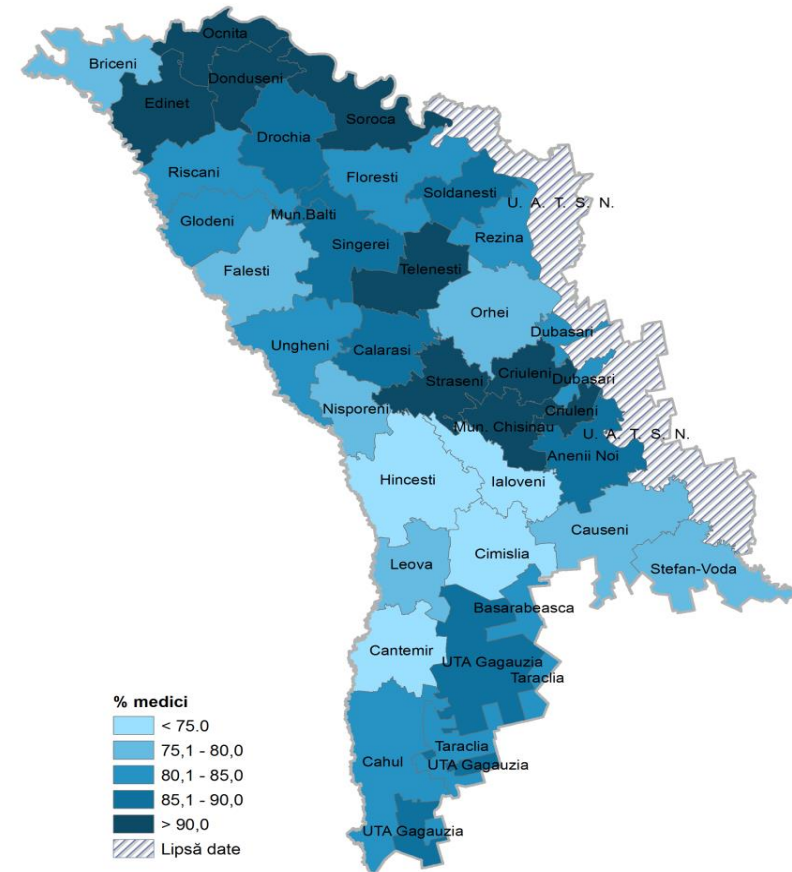

Harta 9.3. Prevalența morbidității generale a populației, la 100 000 locuitori, în anul 2017

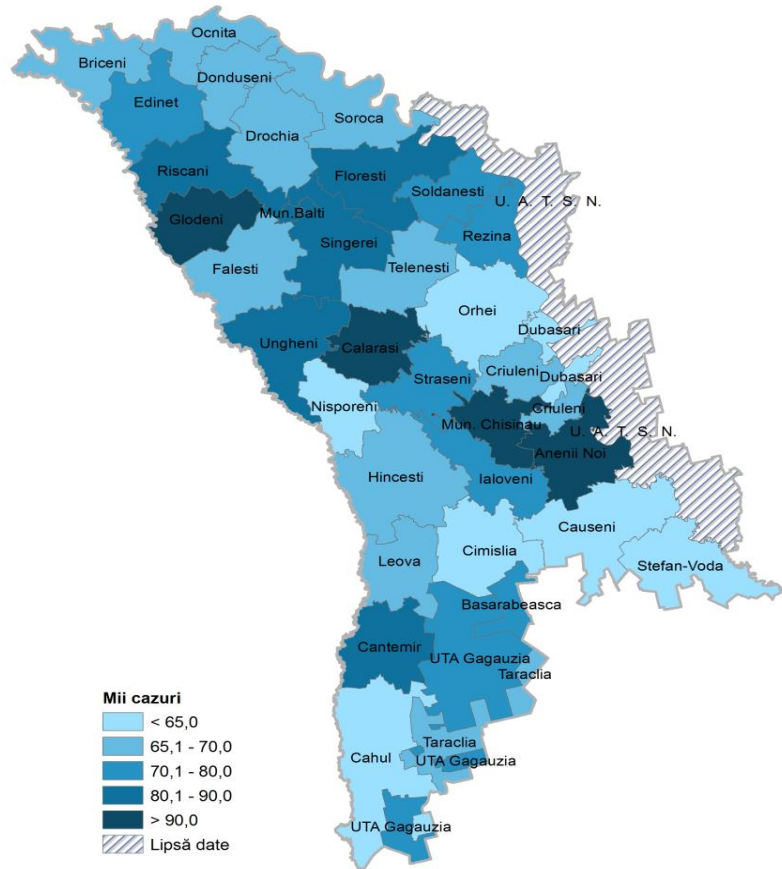

Harta 9.4. Rata dizabilității primare la adulți, în anul 2017

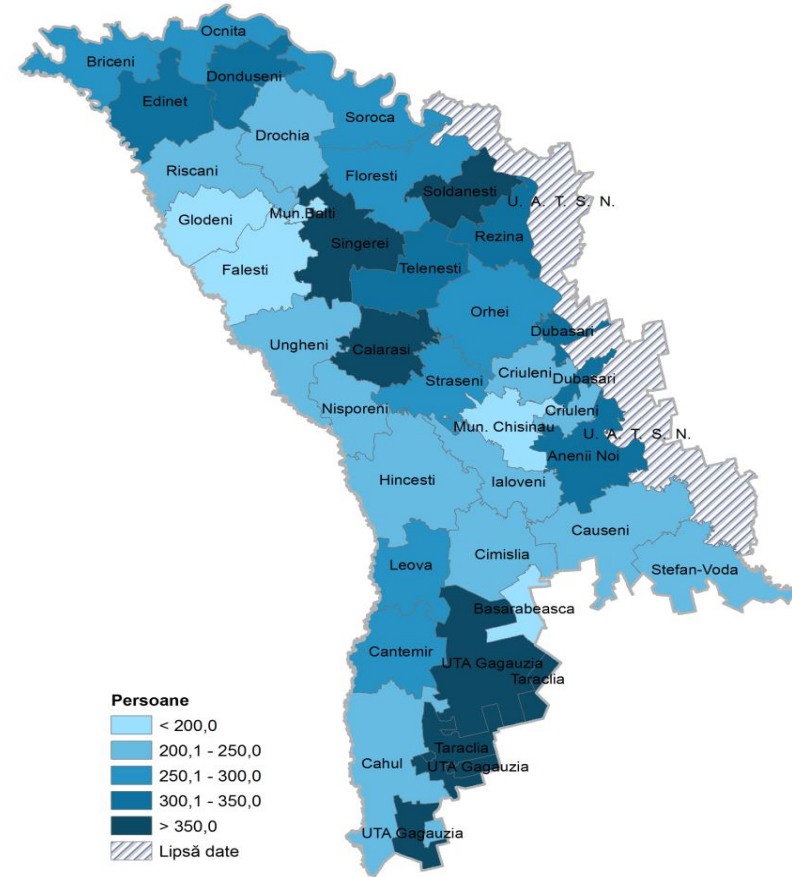

* Persoane la 100 000 locuitori în vîrstă de 18 ani recunoscute cu dizabilități pentru prima dată

Harta 9.5. Personal medical mediu la 10 000 locuitori, în anul 2017

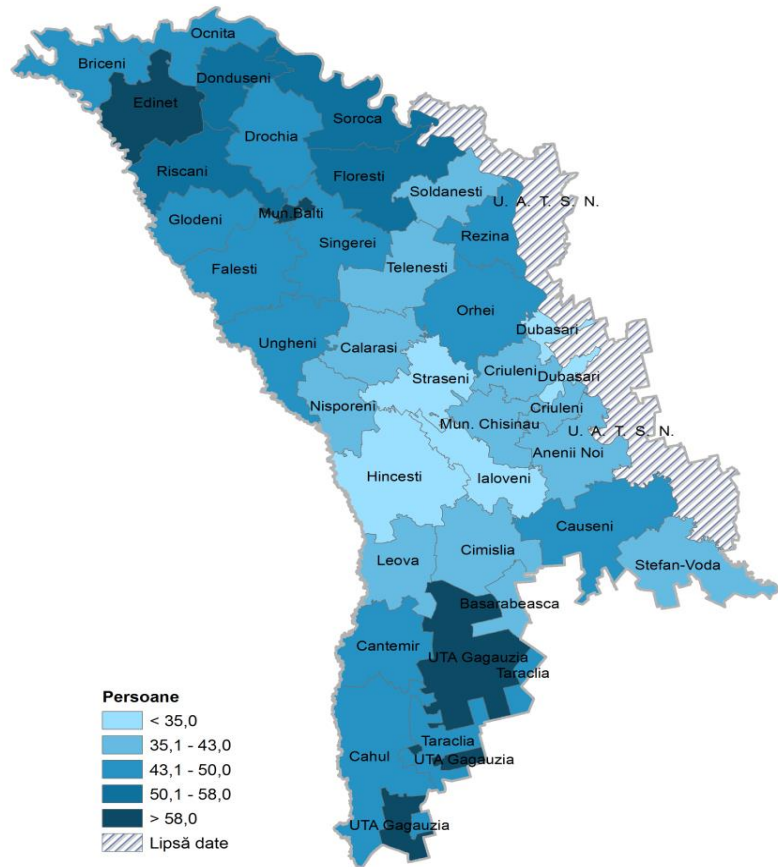

Harta 9.6. Paturi în spitale la 10 000 locuitori, în anul 2017

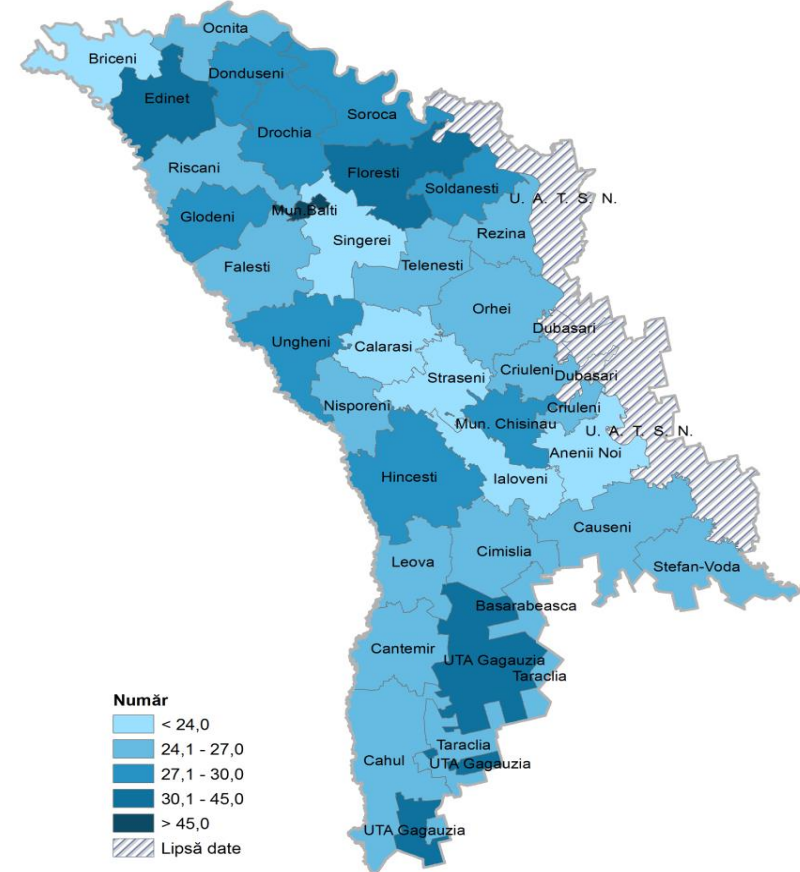

10. PROTECȚIA SOCIALĂ A POPULAȚIEI

Sursa datelor

Datele Casei Naționale de Asigurări Sociale.

Precizări metodologice

Pensionari – persoanele, cărora le-au fost stabilite pensiile conform Legii Republicii Moldova cu privire la sistemul public de pensii.

Pensie – drept bănesc convenit asiguratului, corelativ obligațiilor privind plata contribuțiilor de asigurări sociale de stat.

Beneficiar de pensie pentru limită de vârstă – persoana care întrunește următoarele condiții: atingerea vârstei de pensionare stabilită de legislație și realizarea stagiului necesar de cotizății. Începând cu anul 2002, vârsta de pensionare constituie 62 de ani pentru bărbați și 57 de ani pentru femei.

Raportul dintre pensionarii pentru limită de vârstă și populația în vârstă aptă de muncă – raportul dintre pensionarii pentru limită de vârstă aflați la evidența Casei Naționale de Asigurări Sociale și populația stabilă în vârstă de 15-57/62 ani.

Raportul dintre populația ocupată și pensionari pentru limită de vârstă – raportul dintre populația ocupată în baza datelor cercetării selective în gospodării Ancheta Forței de Muncă și numărul pensionarilor pentru limită de vârstă aflați la evidența Casei Naționale de Asigurări Sociale.

10.1. Numărul pensionarilor aflați la evidența organelor de asigurări sociale

Regiuni de dezvoltare/ municipii, raioane	Total pensionari, persoane					Inclusiv, pensionari pentru limită de vârstă, %				
	2013	2014	2015	2016	2017 ¹	2013	2014	2015	2016	2017
Total țară	659 597	669 864	679 877	691 212	694 792	75,2	75,8	76,3	76,9	76,7
Mun. Chișinău	133 112	137 137	141 490	146 091	149 757	76,8	77,9	78,9	79,9	79,6
Nord	213 350	213 768	213 788	214 346	212 715	76,0	76,2	76,4	76,8	76,5
mun. Bălți	26 053	26 577	26 968	27 272	27 368	72,2	72,9	73,9	75,1	75,1
Briceni	18 675	18 471	18 307	18 304	18 089	77,3	77,2	77,2	77,2	76,8
Dondușeni	11 441	11 244	11 103	10 981	10 732	79,0	78,8	78,9	79,0	78,6
Drochia	21 050	21 047	21 125	21 116	20 856	79,2	79,3	79,6	79,9	79,6
Edineț	20 764	20 648	20 583	20 483	20 225	73,4	73,4	73,3	73,4	72,9
Fălești	18 173	18 355	18 348	18 449	18 347	79,1	79,3	79,7	80,1	79,7
Florești	19 154	19 188	19 127	19 064	18 902	74,8	74,9	75,2	75,5	75,0
Glodeni	12 385	12 453	12 411	12 510	12 485	81,0	81,5	82,1	82,4	81,9
Ocnîța	11 736	11 640	11 569	11 488	11 400	77,5	77,5	77,5	77,5	77,2
Râșcani	15 959	15 872	15 859	15 871	15 594	77,9	78,2	78,4	78,5	78,1
Sângerei	17 654	17 894	18 073	18 374	18 338	71,5	71,7	71,6	72,1	72,0
Soroca	20 205	20 301	20 315	20 434	20 379	74,1	74,1	74,3	74,8	74,8
Centru	187 037	190 405	193 691	196 984	197 545	73,4	73,9	74,3	74,9	74,8
Anenii Noi	14 363	14 806	15 091	15 575	15 695	73,7	74,8	75,7	76,6	76,4
Călărași	14 242	14 282	14 397	14 537	14 470	73,3	73,5	73,9	74,3	74,5
Criuleni	12 736	12 950	13 184	13 410	13 393	71,2	72,1	72,9	74,3	74,6
Dubăsari	5 397	5 398	5 633	5 745	5 803	64,1	65,2	66,9	68,1	68,0
Hâncești	21 747	22 116	22 403	22 682	22 698	79,9	80,7	81,3	81,9	81,8
Ialoveni	16 173	16 588	16 939	17 453	17 576	75,3	76,4	77,5	78,6	78,6
Nisporeni	11 405	11 569	11 702	11 802	11 774	77,3	78,1	78,9	79,5	80,1
Orhei	22 186	22 577	22 882	23 147	23 273	75,4	76,0	76,3	77,2	77,0
Rezina	9 560	9 692	9 977	10 149	10 219	70,2	70,0	69,1	68,3	67,3
Strășeni	16 287	16 771	17 173	17 609	17 828	74,2	74,6	75,1	75,9	76,0
Șoldănești	9 620	9 916	10 353	10 635	10 636	60,3	58,2	55,6	53,8	52,8
Telenești	13 403	13 592	13 695	13 808	13 757	68,6	68,9	69,3	70,3	70,5
Ungheni	19 918	20 148	20 262	20 432	20 423	74,3	75,3	75,9	76,6	76,3
Sud	94 571	96 406	97 808	99 816	100 378	77,6	78,3	79,1	79,7	79,5
Basarabeasca	5 308	5 416	5 578	5 645	5 714	73,7	74,4	75,4	76,6	76,5
Cahul	21 119	21 485	21 940	22 487	22 691	79,5	80,6	81,1	81,5	81,4
Cantemir	9 767	9 938	10 033	10 171	10 300	76,5	76,9	77,7	78,4	78,3
Căușeni	16 010	16 279	16 595	16 953	16 933	79,5	80,2	81,2	81,8	81,5
Cimișlia	10 948	11 367	11 557	11 676	11 689	79,3	80,0	80,6	81,5	81,4
Leova	9 215	9 353	9 387	9 694	9 719	80,3	80,9	81,7	82,2	81,8
Ștefan Vodă	13 235	13459	13 546	13 806	13 854	75,0	75,9	76,9	77,9	77,8
Taraclia	8 969	9 109	9 172	9 384	9 478	71,8	72,1	72,7	73,1	72,5
UTA Găgăuzia	31 407	31 920	32 786	33 556	33 926	66,3	66,9	67,6	68,3	68,0

¹ Fără beneficiarii de pensii din rândurile structurilor de forță , care începând cu 01.01.2017 sunt la evidența Casei Naționale de Asigurări Sociale și nu pot fi repartizați în profil teritorial.

10.2. Mărimea medie a pensiei pentru limită de vârstă, după sectorul economic

lei pe o persoană

Regiuni de dezvoltare/ municipii, raioane	Mărimea medie a pensiei			Mărimea medie a pensiei angajaților din sectorul agricol			Mărimea medie a pensiei angajaților din sectorul neagricol		
	2013	2015	2017	2013	2015	2017	2013	2015	2017
Total țară	1 049,9	1 191,8	1 456,9	899,2	1 007,3	1 208,8	1 153,3	1 303,8	1 594,2
Mun. Chișinău	1 333,3	1 520,9	1 902,4	969,6	1 101,4	1 349,8	1 342,8	1 531,1	1 915,0
Nord	1 006,3	1 139,2	1 369,8	935,2	1 052,4	1 249,8	1 078,7	1 216,7	1 466,8
mun. Bălți	1 189,4	1 349,2	1 669,7	885,4	1 000,8	1 215,8	1 199,6	1 360,3	1 683,2
Briceni	949,0	1 071,8	1 268,5	921,2	1 039,5	1 225,6	989,6	1 113,1	1 316,9
Dondușeni	980,0	1 113,7	1 336,4	911,7	1 028,1	1 223,2	1 074,3	1 216,8	1 460,4
Drochia	1 037,9	1 171,7	1 397,6	1 001,8	1 126,2	1 333,4	1 099,6	1 240,0	1 485,1
Edineț	992,7	1 123,5	1 341,9	937,4	1 055,6	1 249,2	1 046,7	1 181,8	1 414,5
Fălești	973,3	1 095,9	1 315,1	929,8	1 042,3	1 243,7	1 036,1	1 164,0	1 396,6
Florești	988,3	1 117,5	1 339,7	926,5	1 041,2	1 238,1	1 067,9	1 203,1	1 442,0
Glodeni	975,6	1 105,0	1 326,2	910,5	1 021,9	1 214,4	1 066,1	1 207,2	1 451,7
Ocnița	955,8	1 080,8	1 288,3	900,3	1 011,7	1 205,3	1 000,8	1 130,9	1 341,9
Râșcani	1 013,6	1 147,3	1 364,2	998,6	1 132,4	1 343,1	1 037,5	1 167,7	1 391,0
Sângerei	959,3	1 077,6	1 287,5	908,6	1 019,1	1 214,3	1 039,5	1 157,4	1 378,9
Soroca	960,0	1 085,2	1 305,2	890,8	1 001,3	1 191,0	1 027,4	1 155,1	1 388,6
Centru	950,5	1 072,7	1 300,5	863,7	966,7	1 171,4	1 036,5	1 164,8	1 401,9
Anenii Noi	1 000,4	1 130,8	1 367,8	894,7	1 009,7	1 227,4	1 080,3	1 214,6	1 455,6
Călărași	918,3	1 038,3	1 263,7	810,8	909,1	1 114,9	997,5	1 122,9	1 352,7
Criuleni	960,7	1 086,9	1 320,5	877,8	984,1	1 186,7	1 065,0	1 197,7	1 448,1
Dubăsari	1 050,2	1 063,6	1 290,7	976,7	975,9	1 178,0	1 149,1	1 163,3	1 405,4
Hâncești	898,4	1 016,5	1 235,5	838,4	943,6	1 151,8	997,5	1 123,8	1 348,6
Ialoveni	986,4	1 124,9	1 377,4	856,6	970,1	1 188,5	1 086,8	1 225,6	1 489,7
Nisporeni	881,2	994,7	1 210,1	825,4	924,9	1 126,9	973,0	1 091,9	1 314,8
Orhei	979,6	1 105,3	1 334,4	886,6	995,7	1 198,9	1 050,0	1 179,7	1 419,9
Rezina	945,9	1 069,2	1 297,8	865,5	968,7	1 158,6	1 018,0	1 146,7	1 392,4
Strășeni	989,8	1 119,8	1 348,9	907,2	1 022,0	1 238,4	1 035,9	1 167,2	1 396,8
Șoldănești	910,3	1 030,9	1 240,8	858,6	961,2	1 152,0	981,4	1 111,8	1 330,1
Telenești	903,3	1 013,4	1 224,9	852,3	950,3	1 142,9	1 004,0	1 120,8	1 349,3
Ungheni	962,9	1 093,1	1 316,1	871,1	976,8	1 176,5	1 035,1	1 172,7	1 402,8
Sud	962,3	1 069,6	1 291,4	884,8	976,9	1 180,8	1 046,6	1 164,9	1 398,6
Basarabeasca	1 008,9	1 137,9	1 397,4	863,8	965,9	1 172,1	1 096,3	1 234,1	1 516,4
Cahul	990,7	1 120,1	1 350,7	899,2	1 010,2	1 216,6	1 070,9	1 207,6	1 450,8
Cantemir	902,8	1 019,9	1 225,1	846,2	948,7	1 149,4	989,1	1 113,4	1 317,1
Căușeni	927,8	1 034,5	1 251,2	844,7	930,2	1 131,9	1 013,5	1 131,7	1 356,7
Cimișlia	933,6	1 047,5	1 265,8	873,7	976,3	1 184,6	1 015,9	1 136,8	1 364,3
Leova	920,0	1 035,8	1 246,5	843,2	942,0	1 140,2	1 009,1	1 135,4	1 353,2
Ștefan Vodă	944,9	1 063,2	1 280,4	887,0	988,9	1 192,2	1 033,7	1 164,5	1 393,9
Taraclia	979,8	1 100,4	1 327,4	935,6	1 044,1	1 250,3	1 044,6	1 173,1	1 418,7
UTA Găgăuzia	1 003,1	1 125,2	1 349,5	921,6	1 025,1	1 225,5	1 077,7	1 208,3	1 447,5

10.3. Principalele caracteristici ale pensionarilor pentru limită de vârstă

Regiuni de dezvoltare/ municipii, raioane	Ponderea pensionarilor angajați în câmpul muncii ¹ , %			Ponderea pensionarilor care beneficiază de pensii cu cuantum minim, %			Numărul mediu de pensionari pentru limită de vârstă, la 100 persoane în vârstă aptă de muncă		
	2013	2015	2017	2013	2015	2017	2013	2015	2017
Total țară	29,8	30,9	33,3	18,7	20,8	16,1	20,8	22,2	23,1
Mun. Chișinău	47,0	46,4	46,3	7,4	8,1	4,9	17,9	19,7	21,0
Nord	24,7	26,0	26,9	16,5	18,6	14,2	25,4	26,3	26,6
mun. Bălți	45,0	44,7	43,8	11,3	12,6	6,5	18,3	19,8	20,6
Briceni	17,6	18,7	20,1	18,7	21,4	16,6	31,5	31,6	31,5
Dondușeni	19,7	20,7	22,1	15,4	17,8	15,9	34,4	34,3	33,8
Drochia	21,2	22,4	22,8	13,8	15,9	13,0	30,8	31,8	32,5
Edineț	24,0	26,2	27,2	16,3	18,8	13,6	30,4	30,9	30,9
Fălești	20,8	22,8	23,7	17,1	19,1	16,8	24,4	25,5	25,9
Florești	22,8	24,8	25,1	16,7	18,7	14,5	25,1	25,9	26,5
Glodeni	21,1	21,8	22,3	17,6	19,7	17,7	26,1	27,4	28,2
Ocnia	21,7	23,5	26,1	15,3	17,2	12,7	25,6	26,1	26,2
Râșcani	21,1	22,7	24,7	15,2	17,4	14,2	29,0	29,9	29,9
Sângerei	25,5	26,5	27,3	24,1	27,4	19,6	21,0	22,2	22,8
Soroca	25,2	26,2	26,9	18,1	20,5	14,7	22,7	23,3	23,5
Centru	25,7	27,3	28,7	25,4	28,6	22,1	19,3	20,8	21,7
Anenii Noi	28,4	29,7	31,0	17,8	19,2	15,2	18,8	20,8	22,3
Călărași	24,0	25,8	26,6	26,9	31,4	24,2	20,0	21,0	21,8
Criuleni	28,6	29,6	31,4	24,4	26,2	21,2	18,2	19,9	21,0
Dubăsari	25,3	25,0	28,2	9,9	21,4	17,0	14,6	16,2	17,4
Hâncești	18,6	19,4	20,2	31,7	34,5	31,2	21,3	23,0	23,8
Ialoveni	31,3	32,0	33,7	26,1	27,5	22,6	17,7	19,5	20,5
Nisporeni	18,3	19,8	20,1	29,9	32,4	27,5	19,9	21,5	22,0
Orhei	25,1	26,5	27,7	22,6	25,0	20,6	19,9	21,3	22,3
Rezina	27,7	31,5	34,1	24,0	28,7	18,1	19,7	20,8	21,3
Strășeni	28,8	29,8	32,1	22,6	25,4	18,5	19,6	21,4	22,8
Șoldănești	30,7	39,7	45,9	33,4	45,5	19,2	21,2	21,8	21,7
Telenești	26,1	27,0	26,5	34,1	38,1	26,3	18,9	20,1	21,0
Ungheni	26,9	28,0	28,4	21,3	23,3	18,4	19,0	20,3	20,8
Sud	26,2	25,2	26,0	25,0	28,5	25,1	15,7	22,1	23,2
Basarabeasca	29,8	32,3	33,8	23,1	26,0	19,7	19,8	21,8	23,3
Cahul	26,8	28,3	29,3	22,2	24,5	21,8	19,8	21,5	22,5
Cantemir	23,9	24,0	24,2	31,0	32,8	27,8	17,8	19,2	19,9
Căușeni	20,3	21,0	21,5	28,0	31,5	28,8	21,1	23,0	23,9
Cimișlia	20,9	22,3	23,0	25,5	27,5	25,3	21,0	23,3	24,3
Leova	21,7	21,9	22,0	28,3	31,4	29,2	20,4	21,7	23,3
Ștefan Vodă	24,6	24,9	25,6	26,3	28,5	24,8	21,3	23,1	24,5
Taraclia	30,0	30,6	32,5	23,8	27,6	22,7	22,1	23,6	24,8
UTA Găgăuzia	32,6	33,7	34,9	22,0	24,7	16,7	19,3	21,2	22,4

¹ Persoane care beneficiază de pensie și care în momentul stabilirii pensiei continuă să fie angajate în câmpul muncii.

Harta 10.1. Numărul mediu de pensionari la 100 persoane în vârstă aptă de muncă, în anul 2017

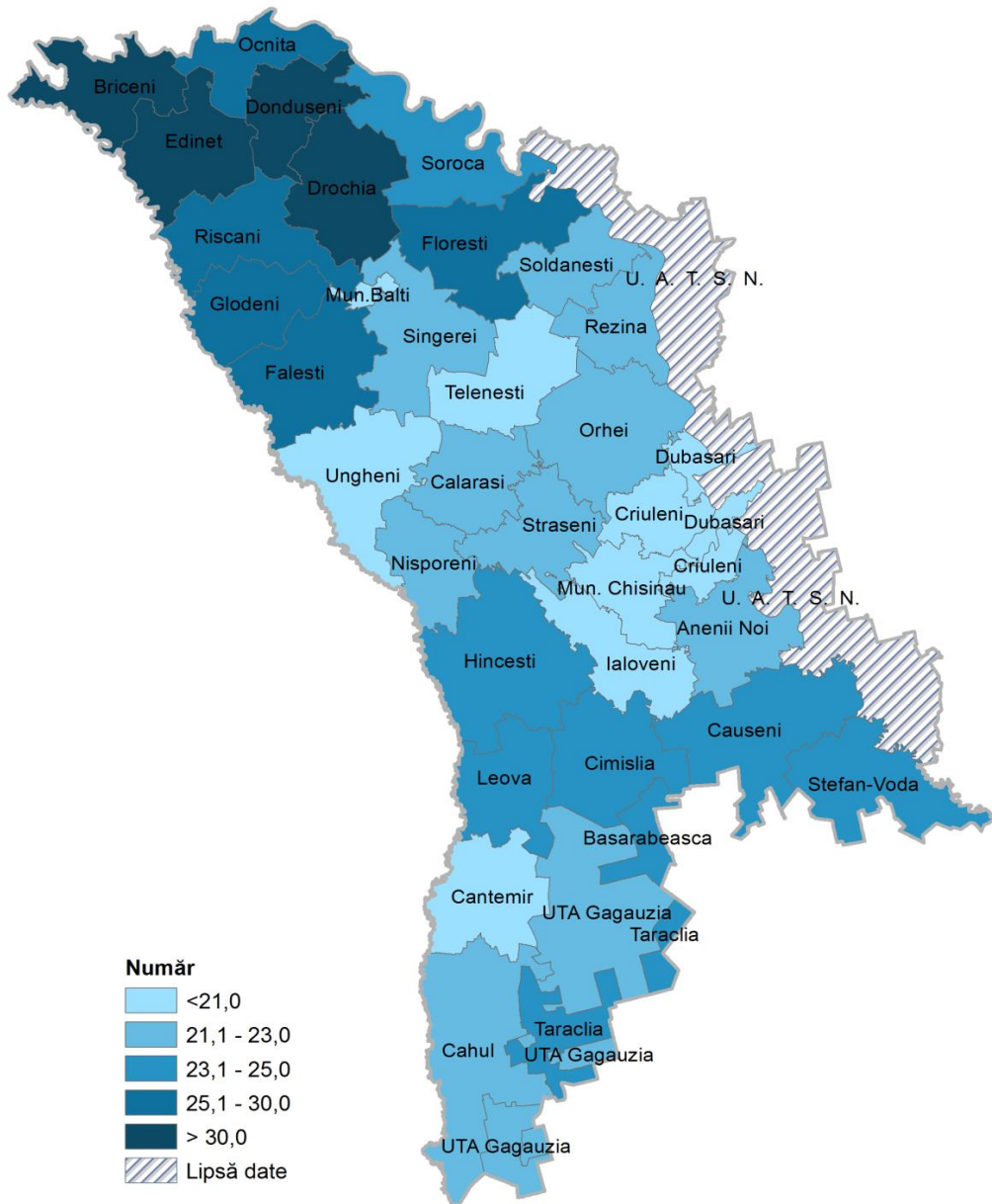

11. CULTURĂ; SPORT

Sursa datelor

Rapoartele statistice privind activitatea teatrelor, organizațiilor concertistice de impresariat, colectivelor artistice profesionale și de amatori, muzeelor, întreprinderilor de servicii de difuzare a filmelor.

Precizări metodologice

Biblioteci publice – bibliotecile care dispun de fonduri universale de cărți și care satisfac cerințele populației privind literatura.

Numărul de cărți și reviste în medie la 100 locuitori reprezintă raportul dintre numărul de cărți și reviste și numărul populației stabile la început de an multiplicat la 100.

Utilizator activ – persoana care a utilizat în cursul anului de referință serviciile și facilitățile bibliotecii.

La **instituțiile culturale** se atribuie casele de cultură din orașe și instituțiile de cultură din mediul rural.

Construcțiile sportive sunt prevăzute pentru activitățile de antrenament și pentru competiții. Sunt amplasate aparte sau fac parte din complexe, corespund regulamentelor de competiții pe genuri de sport și sunt înregistrate de direcțiile (secțiile) pentru învățământ, tineret și sport (pașaportizate sau cu fișe speciale).

11.1. Biblioteci publice

Regiuni de dezvoltare/ municipii, raioane	Numărul de biblioteci			Numărul de cărți și reviste, mii exemplare			Numărul de cărți și reviste, în medie la 100 locuitori		
	2013	2015	2017	2013	2015	2017	2013	2015	2017
Total țară	1 368	1 353	1 338	16 912,0	16 585,2	15 579,4	475	467	439
Mun. Chișinău	49	48	49	4 181,6	4 275,7	3 747,6	520	525	454
Nord	472	466	461	4 996,1	4 829,2	4 618,1	502	489	471
mun. Bălți	11	11	11	565,3	558,2	546,8	377	370	361
Briceni	32	32	32	368,7	356,8	318,2	499	489	443
Dondușeni	23	23	22	260,4	242,0	227,6	596	565	541
Drochia	33	33	33		529,8	523,8	596	606	608
Edineț	47	48	46	491,9	462,4	450,2	603	573	565
Fălești	53	53	52	391,1	376,5	362,5	426	412	399
Florești	56	57	57	455,1	452,4	422,0	513	517	489
Glodeni	32	31	31	427,7	401,7	387,7	708	673	657
Ocnîța	30	27	26	377,7	366,1	346,2	688	678	650
Râșcani	49	45	45	374,6	349,9	327,2	545	515	488
Sângerei	48	48	48	329,2	311,2	291,6	356	338	318
Soroca	58	58	58	426,8	422,2	414,3	426	422	414
Centru	524	522	517	4 511,0	4 354,1	4 195,1	425	412	399
Anenii Noi	37	37	37	339,3	301,1	281,0	407	361	338
Călărași	41	41	41	253,2	243,3	245,3	323	313	319
Criuleni	30	30	30	287,2	270,1	254,1	390	367	346
Dubăsari	18	18	18	149,2	152,6	138,3	424	432	393
Hâncești	61	61	60	536,8	521,6	490,6	443	434	412
Ialoveni	34	34	34	366,1	348,9	338,6	364	344	333
Nisporeni	34	32	32	249,2	233,2	230,9	377	356	354
Orhei	62	62	60	531,5	515,9	503,8	424	413	405
Rezina	35	35	35	306,9	304,4	302,1	599	599	602
Strășeni	35	35	35	323,5	321,3	309,8	351	348	336
Șoldănești	33	33	32	279,6	280,4	277,8	659	669	674
Telenești	47	47	47	395,6	395,7	378,3	541	545	529
Ungheni	57	57	56	492,9	465,6	444,5	420	397	380
Sud	285	279	274	2 612,2	2 519,6	2 413,2	487	473	457
Basarabeasca	14	14	14	116,6	114,6	107,9	406	402	384
Cahul	47	45	44	508,5	452,2	419,3	408	363	337
Cantemir	46	46	46	418,2	408,1	399,4	671	659	648
Căușeni	42	40	40	411,0	415,2	414,2	450	459	461
Cimișlia	39	39	37	289,3	289,2	276,4	476	481	467
Leova	36	36	36	288,7	289,4	258,4	543	548	495
Ștefan Vodă	37	35	33	336,6	310,9	296,5	474	442	425
Taraclia	24	24	24	243,3	240,0	241,1	553	551	557
UTA Găgăuzia	38	38	37	611,1	606,6	605,4	377	375	374

11.2. Vizite, împrumuturi și utilizatori activi ai bibliotecilor

Regiuni de dezvoltare/ municipii, raioane	Numărul de vizite, mii			Numărul de cărți și reviste eliberate, mii			Numărul de utilizatori activi, la 10 000 locuitori		
	2013	2015	2017	2013	2015	2017	2013	2015	2017
Total țară	8 022,6	8 196,6	7 821,3	20 087,4	17 162,6	12 819,7	2 325	2 364	2 284
Mun. Chișinău	2 117,6	2 097,7	1 585,4	8 202,1	6 039,2	2 739,0	2 157	2 501	2 235
Nord	2 012,3	1 953,7	1 981,6	4 437,5	4 069,6	3 749,4	2 638	2 490	2 589
mun. Bălți	229,8	244,4	230,8	612,5	542,9	550,2	1 522	1 432	1 782
Briceni	162,2	154,9	165,3	422,0	398,9	393,8	2 530	2 423	2 448
Dondușeni	146,3	146,8	162,0	271,9	276,1	257,2	2 998	3 304	3 325
Drochia	194,6	184,3	195,9	439,8	379,1	381,8	2 825	2 765	2 877
Edineț	193,3	162,2	151,8	440,1	367,9	323,4	3 407	3 077	2 924
Fălești	163,1	167,5	183,9	333,9	297,4	284,1	2 274	2 191	2 211
Florești	174,1	185,9	181,0	370,6	404,5	368,5	2 841	2 982	3 152
Glodeni	98,0	102,6	112,8	217,4	203,0	179,3	2 434	2 387	2 475
Ocnîța	134,7	120,8	110,8	269,4	237,9	211,4	2 659	2 398	2 233
Râșcani	114,5	103,0	125,8	273,3	237,9	191,9	2 780	2 417	2 896
Sângerei	235,9	213,1	171,6	405,2	356,0	250,0	3 305	2 598	2 462
Soroca	165,8	168,2	189,9	381,4	368,0	357,8	2 987	2 971	3 110
Centru	2 418,6	2 777,1	2 867,4	4 630,0	4 473,7	4 204,3	2 253	2 200	2 179
Anenii Noi	138,2	166,4	153,7	265,9	247,6	232,0	1 571	1 640	1 514
Călărași	97,1	138,4	134,9	194,6	199,2	146,0	1 885	1 842	1 740
Criuleni	186,1	193,7	221,2	390,3	370,7	332,7	2 212	2 327	2 204
Dubăsari	74,2	81,6	78,2	148,6	139,1	123,7	1 875	2 090	2 159
Hâncești	241,6	222,5	257,9	308,2	265,5	221,4	1 922	1 646	1 728
Ialoveni	175,9	216,6	210,6	417,5	422,8	404,2	1 946	2 231	2 126
Nisporeni	197,2	191,1	185,5	372,7	343,5	301,8	2 995	2 812	2 669
Orhei	311,6	402,8	421,7	477,7	476,2	435,6	2 281	2 074	2 042
Rezina	121,5	115,1	142,3	229,5	203,8	204,3	3 457	2 930	2 948
Strășeni	158,2	204,8	188,4	368,9	391,2	366,2	1 661	1 847	1 712
Șoldănești	138,7	162,8	166,8	282,4	251,5	265,6	3 137	3 420	3 544
Telenești	330,4	339,5	314,6	517,5	467,2	468,2	3 256	3 039	3 133
Ungheni	247,9	341,8	391,6	656,2	695,5	702,6	2 274	2 126	2 289
Sud	1 263,6	1 155,3	1 171,3	2 337,2	2 089,2	1 656,2	2 312	2 450	2 193
Basarabeasca	52,8	47,2	56,9	104,0	104,5	96,4	1 010	1 714	1 886
Cahul	244,9	234,6	250,6	395,4	355,9	305,7	1 965	1 917	2 219
Cantemir	136,3	133,2	130,7	247,5	267,7	232,1	2 937	3 135	2 484
Căușeni	257,0	225,5	194,6	500,0	413,4	250,7	2 464	2 334	1 982
Cimișlia	117,6	97,8	117,4	226,1	187,1	168,8	1 398	1 838	1 892
Leova	165,2	160,6	168,0	268,8	244,2	224,4	3 214	3 029	2 663
Ștefan Vodă	180,7	149,6	147,9	308,3	280,1	184,0	2 127	2 799	1 920
Taraclia	109,1	106,6	105,2	287,1	236,4	194,1	3 409	3 304	2 633
UTA Găgăuzia	210,5	212,8	215,6	480,6	490,9	470,8	1 754	1 706	1 663

11.3. Instituții culturale

Regiuni de dezvoltare/ municipii, raioane	Numărul de instituții culturale			Numărul de locuri în sălile de spectacole					
				total, mii			în medie la 1 000 locuitori		
	2013	2015	2017	2013	2015	2017	2013	2015	2017
Total țară	1 232	1 218	1 219	335,0	332,0	336,1	94	93	95
Mun. Chișinău	26	25	25	5,8	7,2	5,3	7	9	6
Nord	467	459	459	123,2	120,2	127,4	124	122	130
mun. Bălți	8	8	8	2,2	2,2	2,2	15	15	15
Briceni	31	31	31	10,6	10,7	12,6	143	147	175
Dondușeni	23	23	23	8,8	7,7	7,5	201	180	178
Drochia	37	37	37	6,6	7,4	9,5	75	85	110
Edineț	41	41	41	11,0	10,5	11	136	130	138
Fălești	64	64	64	13,4	13,9	14,4	146	152	158
Florești	59	59	59	16,3	16,2	16,2	184	185	188
Glodeni	27	24	24	7,5	6,9	7,2	124	116	122
Ocnița	30	28	28	7,6	7,0	8,9	138	130	167
Râșcani	43	43	43	12,6	12,6	12,6	183	185	188
Sângerei	48	45	46	13,5	12,7	12,4	146	138	135
Soroca	56	56	55	13,1	12,4	12,9	131	124	129
Centru	469	465	468	127,2	125,3	126,7	120	119	120
Anenii Noi	29	29	29	9,0	8,0	8,6	108	96	103
Călărași	37	37	37	11,1	11,1	10,7	141	143	139
Criuleni	28	26	26	7,6	7,7	8	103	105	109
Dubăsari	12	12	12	5,0	4,6	4,8	142	130	136
Hâncești	47	47	47	15,3	15,3	15,3	126	127	128
Ialoveni	24	24	26	5,6	5,6	6,9	56	55	68
Nisporeni	29	30	30	6,6	6,9	6,9	100	105	106
Orhei	61	60	60	14,8	14,6	14,7	118	117	118
Rezina	35	34	35	9,0	8,5	7,8	176	167	155
Strășeni	34	34	34	9,4	10,1	10,1	102	109	109
Șoldănești	27	27	27	8,5	8,0	8,2	200	191	199
Telenești	44	44	44	12,2	12,2	12	167	168	168
Ungheni	62	61	61	13,1	12,7	12,7	112	108	108
Sud	243	242	240	66,3	66,9	64,6	124	126	122
Basarabeasca	8	8	8	2,6	2,6	2,8	91	91	100
Cahul	47	47	44	13,9	15,2	12,5	112	122	100
Cantemir	43	43	43	9,7	9,7	9,7	156	157	157
Căușeni	34	33	33	9,6	9,5	9,5	105	105	106
Cimișlia	34	34	34	8,2	7,9	7,6	135	132	128
Leova	28	28	29	6,4	6,2	6	122	117	115
Ștefan Vodă	26	26	26	8,5	8,4	9	120	119	129
Taraclia	23	23	23	7,4	7,4	7,5	168	170	173
UTA Găgăuzia	27	27	27	12,5	12,4	12,1	77	77	75

11.4. Construcții sportive

Regiuni de dezvoltare/ municipii, raioane	Stadioane cu tribune pentru 500 locuri și peste			Construcții sportive de plan (terenuri și câmpuri)			Săli sportive			Bazine de înot		
	2015	2016	2017	2015	2016	2017	2015	2016	2017	2015	2016	2017
Total țară	50	50	52	3 026	3 028	2 993	1 268	1 262	1 263	25	25	25
Mun. Chișinău	5	5	5	305	305	305	190	190	191	16	16	16
Nord	18	18	18	1 136	1 121	1 118	413	413	413	4	4	4
mun. Bălți	2	2	2	76	75	75	45	42	42	2	2	2
Briceni	2	2	2	98	94	92	35	34	34	-	-	-
Dondușeni	-	-	-	41	41	41	24	24	24	-	-	-
Drochia	1	1	1	80	80	80	33	33	33	-	-	-
Edineț	1	1	1	150	151	151	46	46	46	-	-	-
Fălești	1	1	1	106	106	106	36	36	36	-	-	-
Florești	3	3	3	113	102	102	33	37	37	-	-	-
Glodeni	1	1	1	65	65	65	24	24	24	-	-	-
Ocnia	4	4	4	71	71	71	22	22	22	-	-	-
Râșcani	1	1	1	100	101	99	30	30	30	-	-	-
Sângerei	1	1	1	106	105	106	39	39	39	-	-	-
Soroca	1	1	1	130	130	130	46	46	46	2	2	2
Centru	13	13	14	907	887	890	381	378	378	1	2	2
Anenii Noi	4	4	4	100	101	103	28	28	27	-	-	-
Călărași	1	1	1	81	67	67	29	27	27	-	-	-
Criuleni	1	1	2	50	49	58	25	25	26	1	1	1
Dubăsari	-	-	-	38	38	38	14	15	15	-	-	-
Hâncești	1	1	1	84	81	82	47	47	47	-	-	-
Ialoveni	1	1	1	55	55	69	23	23	23	-	-	-
Nisporeni	1	1	1	37	39	41	34	32	34	-	-	-
Orhei	1	1	1	91	87	63	49	48	48	-	-	-
Rezina	-	-	-	37	41	41	18	15	15	-	-	-
Strășeni	-	-	-	54	55	54	29	29	29	-	-	-
Șoldănești	-	-	-	77	66	66	16	16	14	-	-	-
Telenești	1	1	1	90	95	97	31	35	35	-	-	-
Ungheni	2	2	2	113	113	111	38	38	38	-	-	-
Sud	9	9	10	597	633	604	232	229	229	3	3	3
Basarabeasca	1	1	1	19	19	19	9	9	9	-	-	-
Cahul	3	3	3	137	140	141	53	53	53	1	1	1
Cantemir	-	-	-	74	72	72	28	28	28	-	-	-
Căușeni	1	1	2	143	143	143	33	33	33	1	1	1
Cimișlia	1	1	1	36	39	39	29	29	29	-	-	-
Leova	1	1	1	48	48	48	24	24	24	1	1	1
Ștefan Vodă	1	1	1	90	120	90	32	30	30	-	-	-
Taraclia	1	1	1	50	52	52	24	23	23	-	-	-
UTA Găgăuzia	5	5	5	81	82	76	52	52	52	1	1	1

Harta 11.1. Numărul de utilizatori activi ai bibliotecilor la 10 000 locuitori, în anul 2017

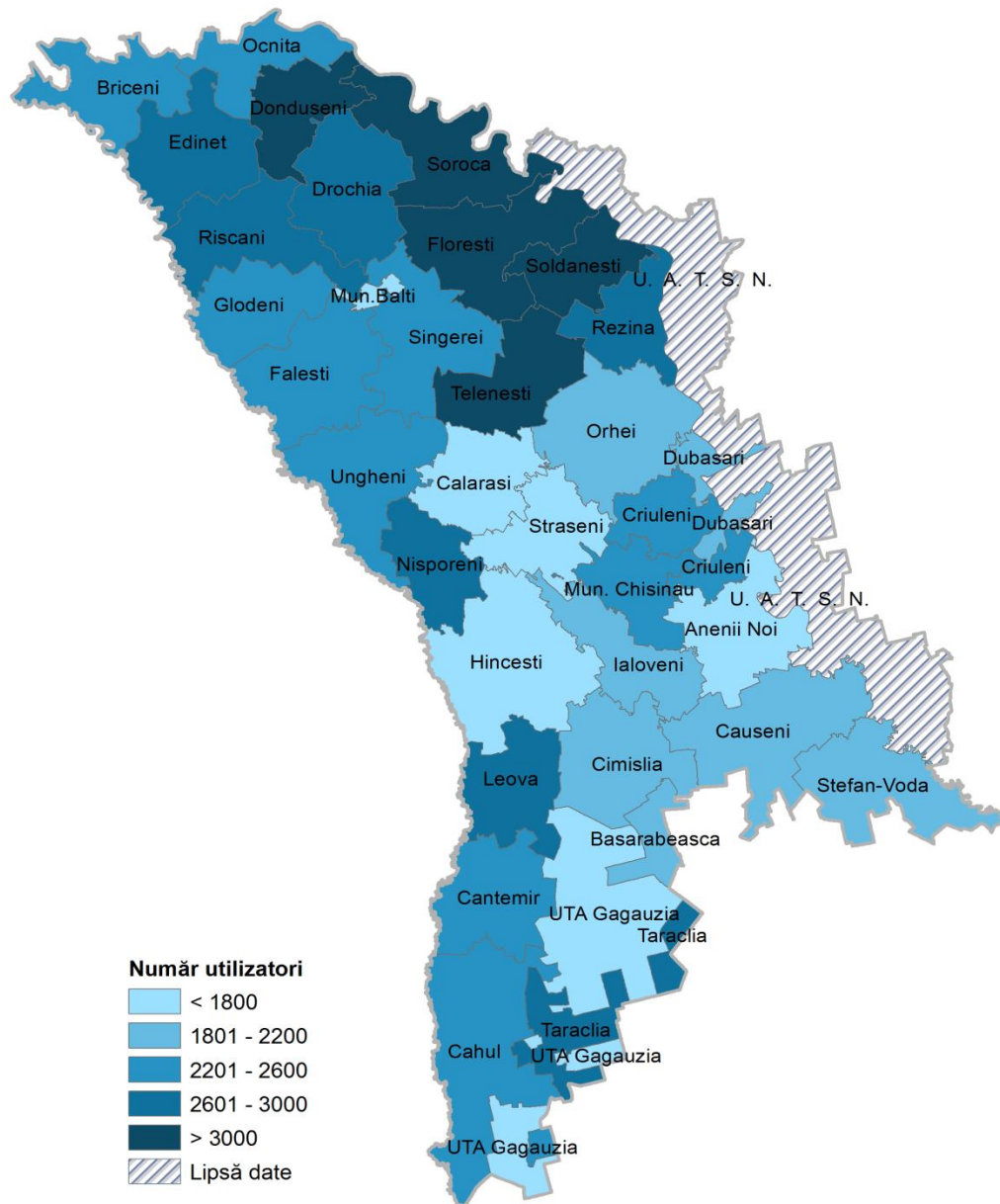

12. TURISM

Sursa datelor

Rapoartele statistice prezentate de către agenții economici care organizează activitatea turistică, agențiile de turism și turoperatorii.

Precizări metodologice

Numărul de camere existente la structurile de primire turistică colective cu funcțiuni de cazare reprezintă numărul de camere destinate găzduirii turiștilor, înscrise în ultimul act de recepție, inclusiv camerele închise provizoriu din diverse motive (lipsă clienți, reparații curente etc.), exceptând camerele din structurile a căror activitate este întreruptă pentru realizarea unor lucrări prin care se aduc modificări importante ale capacității de cazare.

Numărul de locuri-pat reprezintă numărul de locuri-pat care sunt instalate în camerele existente. Nu se includ paturile suplimentare care se pot instala în caz de necesitate.

12.1. Capacitatea existentă a structurilor de primire turistică colective cu funcțiuni de cazare

Regiuni de dezvoltare/ municipii, raioane	Numărul de camere existente, la 31 decembrie					Numărul de locuri-pat				
	2013	2014	2015	2016	2017	2013	2014	2015	2016	2017
Total țară	8 385	8 529	7 735	7 854	8 211	28 067	28 548	25 312	25 241	25 991
Mun. Chișinău	4 250	4 317	3 959	4 030	4 278	9 445	9 518	8 707	8 936	9 757
Nord	1 090	1 100	953	1 033	1 100	5 000	5 019	4 479	4 761	4 640
mun. Bălți	303	303	320	299	340	757	757	791	907	834
Briceni	32	32	32	32	32	91	93	93	91	91
Dondușeni	55	55	47	49	49	426	426	410	414	414
Drochia	42	42	42	55	55	404	404	404	430	430
Edineț	100	100	89	90	103	508	508	485	427	451
Fălești	74	74	51	60	70	367	367	252	270	291
Florești	55	55	54	34	34	426	426	424	424	324
Glodeni	74	74	84	84	84	364	364	386	386	386
Ocnia	45	45	25	26	26	280	280	150	151	151
Râșcani	50	50	50	47	50	285	285	285	278	285
Sângerei	67	67	70	108	108	370	370	410	586	586
Soroca	193	203	89	149	149	722	739	389	397	397
Centru	2 205	2 264	2 006	1 946	1 956	9 795	10 169	8 591	7 879	7 880
Anenii Noi	40	40	40	40	37	146	144	144	144	138
Călărași	320	320	277	277	291	823	823	608	608	631
Criuleni	202	226	296	190	209	1 265	1 609	1 549	750	745
Dubăsari	541	530	477	477	477	1 789	1 712	1 576	1 636	1 636
Hâncești	93	100	55	47	47	712	726	274	164	171
Ialoveni	133	151	151	148	148	820	856	856	865	945
Nisporeni	32	32	32	32	32	174	174	154	154	154
Orhei	496	496	333	333	336	2 015	2 015	1 424	1 424	1 426
Rezina	65	65	58	71	78	446	446	432	392	408
Strășeni	-	-	3	43	43	-	-	6	166	166
Șoldănești	38	38	38	38	38	320	320	320	320	320
Telenești	35	40	40	40	40	250	260	260	260	260
Ungheni	210	226	206	210	180	1 035	1 084	988	996	880
Sud	651	658	610	640	659	2 397	2 405	2 052	2 228	2 259
Basarabeasca	-	-	-	-	-	-	-	-	-	-
Cahul	413	414	425	420	439	959	961	984	974	1 012
Cantemir	-	-	-	-	-	-	-	-	-	-
Căușeni	62	69	69	69	69	372	388	388	388	388
Cimișlia	51	50	49	49	49	266	256	251	251	251
Leova	10	10	10	27	25	23	23	23	173	164
Ștefan Vodă	30	30	30	30	32	148	148	148	148	150
Taraclia	85	85	27	45	45	629	629	258	294	294
UTA Găgăuzia	189	190	207	205	218	1 430	1 437	1 483	1 437	1 455

Harta 12.1. Numărul de locuri-pat în structurile de primire turistică colective cu funcțiuni de cazare, în anul 2017

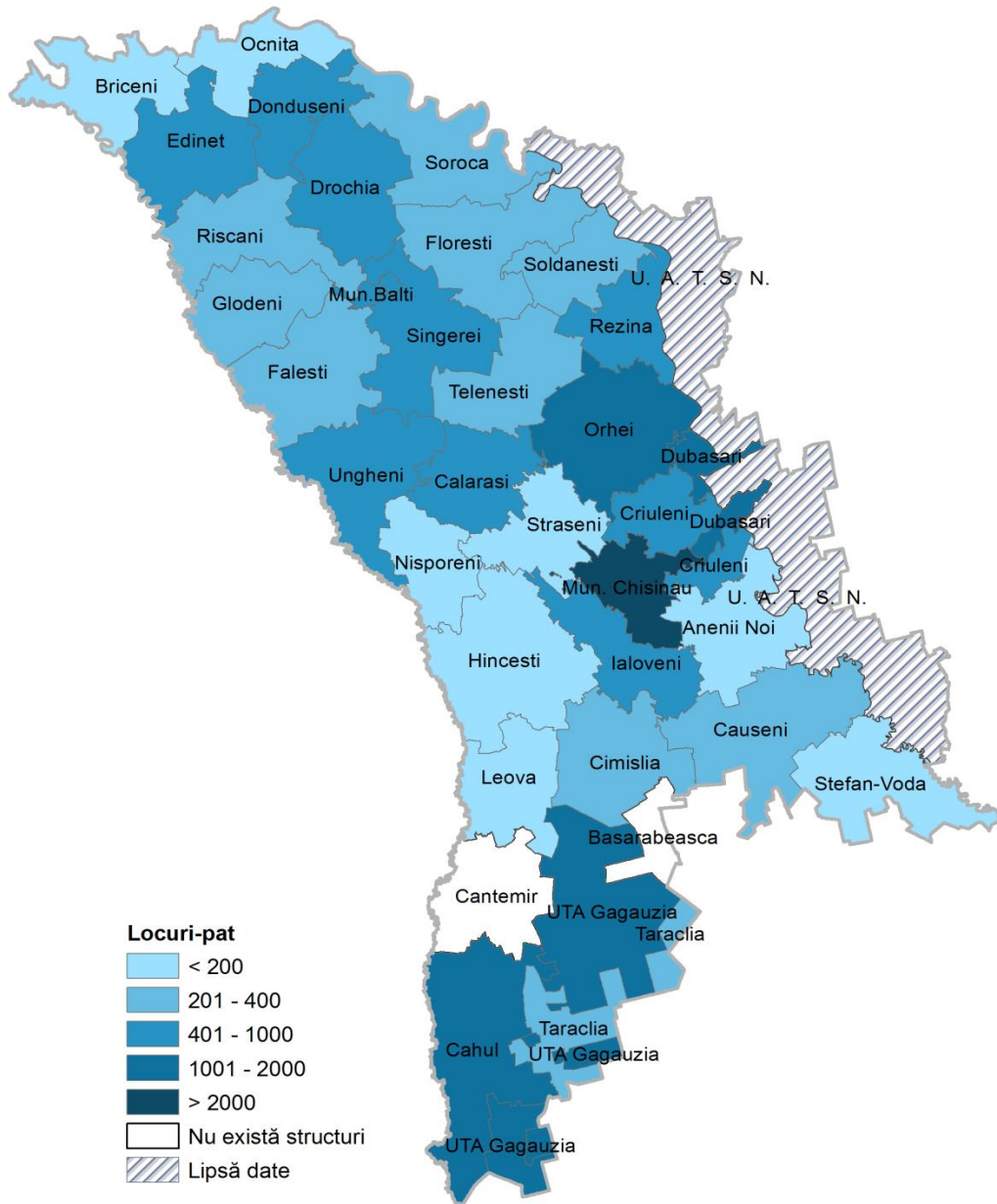

13. INFRAȚIUNI

Sursa datelor

Datele Ministerului Afacerilor Interne.

Precizări metodologice

Infrațiune înregistrată – acțiunea socialmente periculoasă, relevată și oficial luată în evidență de organele de drept, conform prevederilor legislației penale.

Infrațiuni deosebit de grave – se consideră infracțiunile săvârșite cu intenție pentru care legea penală prevede pedeapsă maximă cu închisoarea pe un termen ce depășește 15 ani.

Infrațiuni excepțional de grave – se consideră infracțiunile săvârșite cu intenție pentru care legea penală prevede detenție pe viață.

Infrațiuni grave – se consideră faptele pentru care legea penală prevede pedeapsă maximă cu închisoarea pe un termen de până la 15 ani inclusiv.

Infrațiuni mai puțin grave și ușoare – se consideră faptele pentru care legea penală prevede pedeapsă maximă cu închisoare pe un termen de până la 2 ani inclusiv.

Numărul infracțiunilor înregistrate și a persoanelor care au comis infracțiuni, înregistrate de Direcția Serviciilor Operative, Centrul pentru Combaterea Traficului de Persoane, Centrul Național Anticorupție, Serviciul Vamal nu pot fi repartizate în profil teritorial.

13.1. Rata infracționalității

Regiuni de dezvoltare/ municipii, raioane	Infrațiuni înregistrate, cazuri					Infrațiuni înregistrate, la 10 000 locuitori				
	2013	2014	2015	2016	2017	2013	2014	2015	2016	2017
Total țară	38 157	41 783	40 302	41 921	35 581	107,2	117,5	113,4	117,8	100,2
Mun. Chișinău	13 905	15 006	13 957	14 637	11 190	176,1	186,5	173,5	181,9	136,4
Nord	7 714	8 605	8 102	8 478	7 358	76,6	86,5	81,4	85,2	74,8
mun. Bălți	1 844	1 923	1 903	1 913	1 739	123,8	128,4	127,0	127,7	115,0
Briceni	583	586	529	560	535	77,4	79,3	71,6	75,8	73,9
Dondușeni	359	398	396	461	337	79,6	89,0	90,6	105,5	79,3
Drochia	643	781	690	823	645	71,4	88,3	78,0	93,0	74,3
Edineț	645	657	689	605	596	77,8	80,5	84,4	74,1	74,22
Fălești	622	692	498	543	526	67,2	75,3	54,2	59,1	57,7
Florești	512	638	659	766	639	56,9	71,9	74,3	86,4	74,0
Glodeni	363	485	445	384	288	58,6	80,3	73,7	63,6	48,6
Ocnița	452	350	432	453	375	80,6	96,5	78,7	82,5	70,1
Râșcani	336	463	455	608	448	48,0	67,4	66,2	88,5	66,4
Sângerei	581	633	633	616	523	62,2	68,4	68,4	66,5	56,9
Soroca	774	828	773	746	707	77,1	82,7	77,2	74,5	70,7
Centru	8 487	9 194	8 592	9 121	8 073	80,0	86,7	81,0	86,0	76,6
Anenii Noi	777	785	712	719	592	93,5	94,1	85,4	86,2	71,0
Călărași	659	769	639	671	526	83,6	98,0	81,4	85,5	68,0
Criuleni	644	837	723	810	822	88,1	113,6	98,1	109,9	111,7
Dubăsari	238	277	257	277	261	67,6	78,7	73,0	78,7	73,9
Hâncești	969	972	1 014	908	883	80,8	80,2	83,7	74,9	73,8
Ialoveni	868	925	1 065	1 078	953	87,6	91,9	105,8	107,1	93,9
Nisporeni	417	476	419	468	490	62,4	72,0	63,4	70,8	74,9
Orhei	1 066	856	884	1 051	1 027	84,7	68,3	70,5	83,8	82,3
Rezina	479	602	476	581	412	91,1	117,6	93,0	113,5	81,6
Strășeni	684	767	683	733	671	74,9	83,3	74,2	79,6	72,6
Șoldănești	318	411	300	291	205	73,4	96,9	70,8	68,6	49,4
Telenești	545	625	526	609	495	73,5	85,5	72,0	83,3	68,9
Ungheni	823	892	894	925	736	70,1	86,0	76,2	78,8	62,9
Sud	4 304	4 879	4 665	4 913	4 327	79,6	91,0	87,0	91,7	81,6
Basarabeasca	274	299	236	217	208	93,8	104,2	82,2	75,6	73,5
Cahul	1 072	1 208	1 087	1 177	1 201	85,9	96,9	87,2	94,4	96,5
Cantemir	497	596	654	683	563	79,1	95,7	105,0	109,6	91,1
Căușeni	795	1 012	908	848	741	86,1	110,8	99,5	92,9	82,2
Cimișlia	400	505	512	552	427	64,8	83,1	84,2	90,8	71,6
Leova	366	355	368	406	344	68,0	66,7	69,2	76,3	65,5
Ștefan Vodă	557	602	513	631	573	77,5	84,8	72,3	88,9	81,6
Taraclia	343	302	387	399	270	77,6	68,6	88,0	90,7	62,2
UTA Găgăuzia	1 394	1 510	1 606	1 709	1 479	86,8	93,3	99,2	105,6	98,0

13.2. Rata infracționalității juvenile

Regiuni de dezvoltare/ municipii, raioane	Infrațiuni înregistrate, cazuri					Infrațiuni înregistrate, la 10 000 locuitori				
	2013	2014	2015	2016	2017	2013	2014	2015	2016	2017
Total țară	1 142	1 166	998	941	798	16,3	16,9	14,6	13,8	11,8
Mun. Chișinău	257	313	196	157	159	19,8	24,2	15,2	12,2	12,4
Nord	309	278	240	288	239	16,1	14,7	12,8	15,4	13,0
mun. Bălți	117	124	91	85	88	46,5	49,5	36,3	33,8	35,0
Briceni	-	1	-	14	1	-	0,7	-	10,5	0,8
Dondușeni	6	-	2	23	1	7,5	-	2,6	30,2	1,3
Drochia	30	9	23	18	19	18,0	5,5	14,2	11,2	11,9
Edineț	45	15	26	21	20	29,1	9,8	17,2	13,9	13,5
Fălești	24	36	26	35	21	12,0	18,3	13,3	17,9	10,9
Florești	14	3	-	16	21	8,0	1,7	-	9,3	12,3
Glodeni	6	12	12	9	2	4,8	9,8	9,9	7,5	1,7
Ocnia	3	2	3	12	7	3,2	2,2	3,4	13,6	8,1
Râșcani	19	30	27	14	3	14,2	22,8	20,8	10,8	2,4
Sângerei	30	25	19	12	19	14,1	12,0	9,2	5,9	9,4
Soroca	15	21	11	29	37	7,9	11,3	6,0	15,9	20,3
Centru	326	317	320	287	250	14,2	13,9	14,2	12,8	11,2
Anenii Noi	24	5	-	1	3	14,0	3,0	-	0,6	1,8
Călărași	18	34	23	26	19	11,2	21,5	14,6	16,6	12,3
Criuleni	26	18	30	14	26	15,8	11,0	18,4	8,6	15,9
Dubăsari	16	3	-	8	26	22,3	4,2	-	11,3	37,1
Hâncești	18	25	27	4	-	6,8	9,7	10,6	1,6	-
Ialoveni	35	40	36	40	37	15,6	18,0	16,2	18,0	16,8
Nisporeni	9	14	24	15	8	6,1	9,6	16,7	10,5	5,7
Orhei	76	63	54	47	49	29,2	24,3	20,9	18,2	19,2
Rezina	3	1	4	14	2	2,8	1,0	3,8	13,4	1,9
Strășeni	13	23	39	42	30	6,5	11,5	19,5	21,0	15,1
Șoldănești	14	5	12	1	3	14,4	5,2	12,7	1,1	3,2
Telenești	27	26	13	21	7	16,0	15,8	8,1	13,1	4,5
Ungheni	47	60	58	54	40	17,9	23,1	22,4	20,9	15,5
Sud	122	158	129	119	65	10,7	14,2	11,7	10,9	6,1
Basarabeasca	30	30	24	6	2	53,5	55,4	45,2	11,5	4,0
Cahul	25	31	19	12	9	9,7	12,2	7,5	4,8	3,7
Cantemir	8	4	10	15	7	5,5	2,8	7,1	10,7	5,1
Căușeni	21	37	39	32	17	10,7	19,2	20,6	16,9	9,1
Cimișlia	6	13	6	4	2	5,0	11,1	5,3	3,6	1,9
Leova	8	18	8	4	4	7,0	16,1	7,2	3,6	3,7
Ștefan Vodă	24	25	23	39	20	15,1	16,1	14,9	25,3	13,1
Taraclia	-	-	-	7	4	-	-	-	8,5	5,0
UTA Găgăuzia	76	52	70	31	23	22,2	15,2	20,6	9,1	6,8

13.3. Infrațiuni înregistrate, după categorii

cazuri la 10 000 locuitori

Regiuni de dezvoltare/ municipii, raioane	Exceptional de grave și deosebit de grave			Grave			Mai puțin grave și ușoare		
	2013	2015	2017	2013	2015	2017	2013	2015	2017
Total țară	3,5	3,9	3,1	18,2	19,0	18,5	85,5	89,0	78,7
Mun. Chișinău	4,7	6,7	4,2	32,3	32,2	28,6	135,8	132,5	102,7
Nord	2,0	1,7	1,4	12,2	11,8	11,3	63,3	68,6	62,4
mun. Bălți	2,6	2,8	2,3	27,4	22,0	22,2	93,1	101,4	90,3
Briceni	2,7	1,9	0,6	11,5	12,8	11,0	64,6	57,9	62,8
Dondușeni	2,7	1,1	2,1	15,8	16,6	10,7	63,6	74,7	67,2
Drochia	1,7	1,2	0,3	10,1	9,3	11,4	60,9	68,5	63,1
Edineț	0,8	1,8	1,0	6,6	8,2	6,9	71,6	76,1	66,9
Fălești	1,3	1,3	2,4	9,7	7,0	8,4	56,7	46,1	47,1
Florești	2,1	1,4	1,4	6,3	8,5	6,8	49,4	65,3	65,8
Glodeni	2,0	1,6	1,4	7,3	7,9	7,5	50,8	65,0	40,0
Ocnița	2,6	2,0	0,9	10,8	7,6	10,1	69,1	70,4	59,3
Râșcani	1,6	1,4	0,6	8,7	11,6	8,8	38,6	53,9	57,5
Sângerei	3,0	1,2	1,3	8,3	11,0	8,5	51,5	56,5	47,2
Soroca	2,0	1,6	1,3	11,9	11,4	12,5	63,4	64,2	56,9
Centru	2,6	1,9	1,7	11,5	11,4	11,6	65,9	67,9	63,4
Anenii Noi	3,2	1,4	1,7	11,5	8,6	10,9	78,4	75,3	58,5
Călărași	2,7	1,6	2,2	9,8	7,1	8,4	71,5	73,6	57,6
Criuleni	3,5	2,3	1,6	15,3	17,4	14,3	68,5	78,5	95,9
Dubăsari	3,1	3,4	2,3	11,4	13,0	14,5	53,1	56,3	57,4
Hâncești	1,8	2,4	1,8	12,3	12,9	11,9	65,8	69,0	60,4
Ialoveni	3,3	3,0	2,0	13,4	15,0	15,5	69,5	87,1	76,3
Nisporeni	2,4	2,1	0,6	9,7	10,7	11,4	51,0	51,1	63,2
Orhei	2,5	1,2	1,4	10,8	12,7	14,5	71,7	56,7	66,6
Rezina	2,2	1,4	1,6	16,8	13,2	11,0	74,6	79,1	69,5
Strășeni	2,0	1,6	2,1	11,6	10,1	8,8	60,6	62,3	61,9
Șoldănești	5,8	1,6	1,9	10,4	10,3	11,9	58,7	59,6	35,9
Telenești	2,2	2,8	1,7	10,1	10,1	10,8	62,2	59,6	56,8
Ungheni	1,4	1,3	1,8	8,9	7,9	7,7	59,8	67,0	53,4
Sud	1,9	2,3	1,3	9,0	9,3	8,9	69,3	104,0	71,7
Basarabeasca	1,3	2,1	1,4	8,4	7,7	10,7	85,8	73,0	62,0
Cahul	1,8	1,3	1,0	8,7	6,2	8,7	75,4	79,7	86,8
Cantemir	3,7	4,2	1,8	12,4	15,0	8,9	63,8	86,4	80,7
Căușeni	1,8	1,8	1,4	8,1	8,0	11,2	77,1	90,5	69,8
Cimișlia	2,5	4,8	1,4	9,1	17,8	10,1	54,3	62,6	60,7
Leova	1,7	1,9	1,3	9,4	7,6	10,1	57,7	60,2	54,4
Ștefan Vodă	1,3	0,9	1,1	5,3	4,4	4,9	71,8	67,6	76,1
Taraclia	1,6	1,6	0,9	13,2	12,6	7,2	63,2	74,6	54,3
UTA Găgăuzia	2,0	2,0	0,6	9,5	14,3	10,1	74,6	83,0	80,7

13.4. Rata criminalității

Regiuni de dezvoltare/ municipii, raioane	Persoane care au comis infracțiuni			Infracționari, la 10 000 locuitori		
	2013	2015	2017	2013	2015	2017
Total țară	15 985	17 162	15 745	44,9	48,3	44,4
Mun. Chișinău	4 826	4 938	5 032	60,0	60,7	60,9
Nord	3 791	4 411	4 188	38,1	44,7	42,7
mun. Bălți	928	1 061	1 036	62,0	70,4	68,4
Briceni	217	270	326	29,3	37,0	45,3
Dondușeni	177	171	200	40,5	39,9	47,5
Drochia	338	451	369	38,2	51,6	42,8
Edineț	458	381	339	56,1	47,2	42,5
Fălești	301	336	286	32,7	36,7	31,5
Florești	279	369	313	31,4	42,1	36,3
Glodeni	4	144	143	0,7	24,1	24,2
Ocnia	151	221	200	27,5	40,9	37,6
Râșcani	151	145	191	22,0	21,3	28,5
Sângerei	299	320	286	32,3	34,7	31,1
Soroca	488	542	499	48,7	54,2	49,9
Centru	4 310	4 745	3 914	40,6	44,9	37,2
Anenii Noi	394	238	248	47,2	28,5	29,8
Călărași	335	291	255	42,7	37,4	33,1
Criuleni	211	330	286	28,6	44,8	38,9
Dubăsari	172	145	189	48,9	41,1	53,7
Hâncești	717	749	482	59,1	62,3	40,4
Ialoveni	506	588	452	50,3	58,0	44,5
Nisporeni	226	229	238	34,2	34,9	36,5
Orhei	518	525	553	41,3	42,0	44,4
Rezina	212	227	202	41,4	44,7	40,2
Strășeni	235	411	220	25,5	44,5	23,8
Șoldănești	122	143	134	28,7	34,1	32,5
Telenești	201	250	167	27,5	34,4	23,4
Ungheni	461	619	488	39,3	52,8	41,7
Sud	2 353	2 276	1 854	43,9	42,7	35,1
Basarabeasca	144	114	112	50,2	40,0	39,9
Cahul	540	330	369	43,3	26,5	29,7
Cantemir	326	265	240	52,4	42,8	39,0
Căușeni	377	505	341	41,3	55,8	38,0
Cimișlia	218	282	90	35,9	46,9	15,2
Leova	252	263	228	47,4	49,8	43,6
Ștefan Vodă	432	412	348	60,8	58,5	49,9
Taraclia	64	105	126	14,5	24,1	29,1
UTA Găgăuzia	620	724	708	38,3	44,7	43,7

INFRACȚIUNI

Harta 13.1. Infrațițiuni înregistrate la 10 000 locuitori, în anul 2017

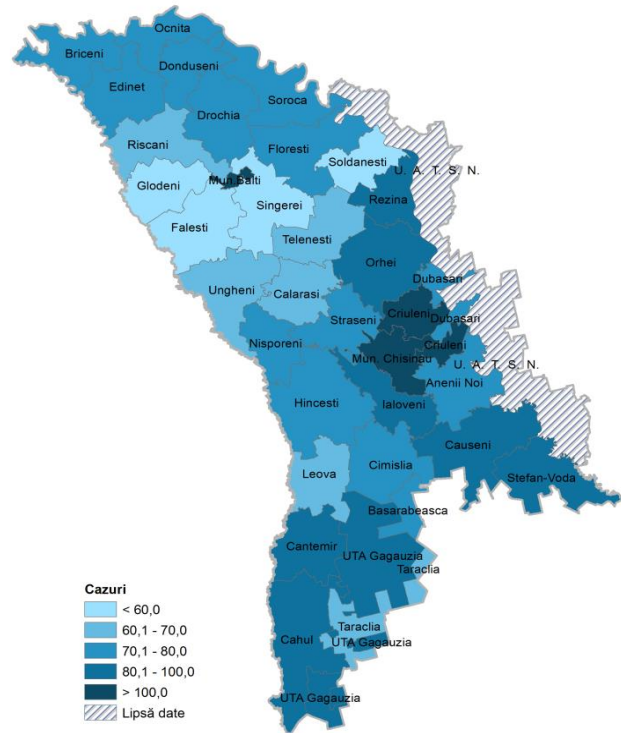

Harta 13.2. Infrațițiuni juvenile înregistrate la 10 000 locuitori, în anul 2017

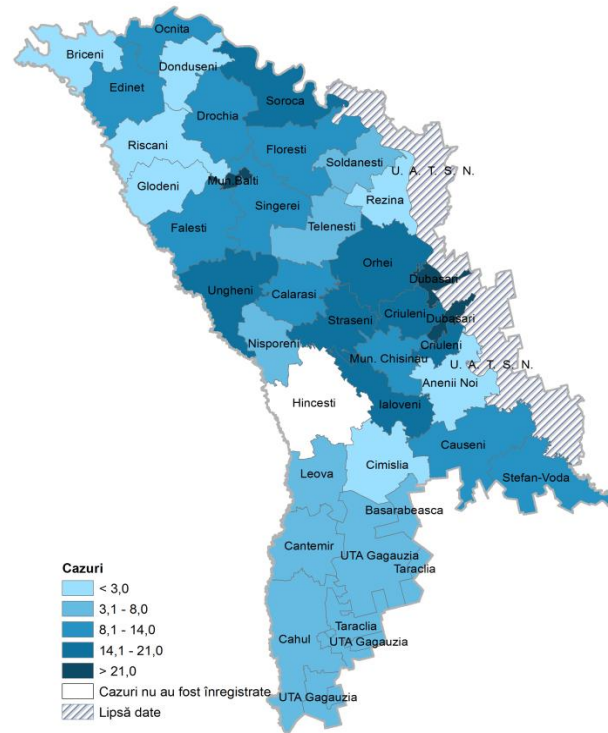

Harta 13.3. Persoane traumatizate în urma accidentelor rutiere, la 10 000 locuitori, în anul 2017

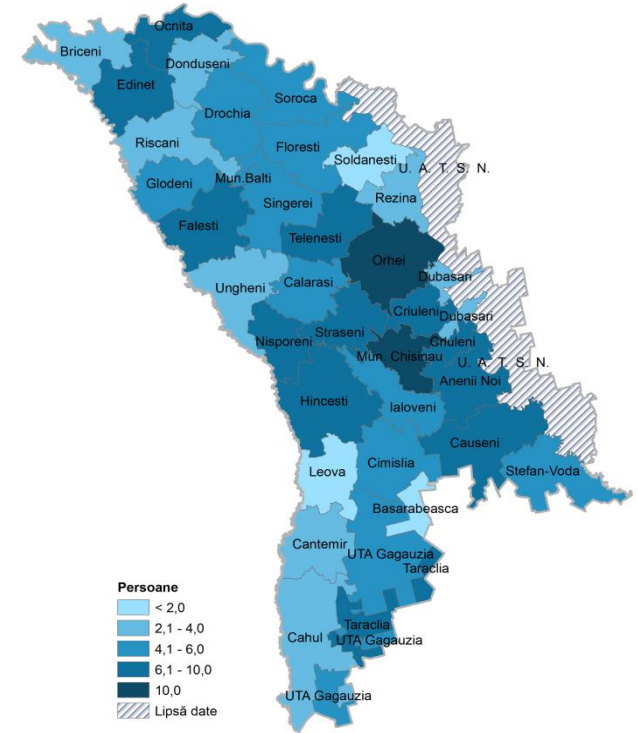

14. PRODUSUL INTERN BRUT REGIONAL

Sursa datelor

Date statistice (lucrări statistice elaborate în cadrul Biroului Național de Statistică),

Date administrative (datele Ministerului Finanțelor, Inspectoratului Fiscal Principal de Stat, Comisiei Naționale a Pieții Financiare, Serviciului Vamal, Băncii Naționale, Casei Naționale de Asigurări Sociale, Companiei Naționale de Asigurări în Medicină, etc.).

Situațiile financiare ale agenților economici.

Precizări metodologice

Produsul intern brut regional este elaborat în conformitate cu metodologia Sistemului Conturilor Naționale a Organizației Națunilor Unite, versiunea 2008/Sistemului European de Conturi, versiunea 2010 (SCN ONU 2008/SEC 2010).

Produsul intern brut regional reprezintă valoarea bunurilor și serviciilor produse de unitățile economice, rezidente regiunii date.

Producția include toate produsele fabricate și serviciile prestate în cursul unei perioade contabile.

Consumul intermediar reprezintă valoarea bunurilor și serviciilor utilizate ca intrări în cursul producției, excluzând consumul de capital fix, și care sunt fie transformate, fie consumate în totalitate în timpul procesului de producție.

Serviciile de intermediere financiară indirect măsurate (SIFIM) reprezintă operațiuni de creditare și plasare a depozitelor efectuate de instituțiile financiare.

SIFIM se distribuie între consumul intermediar, divizat pe activități economice și consumul final al gospodăriilor populației, administrației publice și instituțiilor fără scop lucrativ în serviciul gospodăriilor populației.

Valoarea adăugată brută corespunde producției totale de bunuri și servicii, diminuată cu consumul intermediar.

Impozite pe produse – impozite prelevate proporțional cu cantitatea sau valoarea bunurilor și serviciilor produse, comercializate sau importate de rezidenți. Din ele fac parte taxa pe valoarea adăugată, accize, impozite pe bunurile și serviciile importate.

Subvenții pe produse – sumele vărsate pe unitatea de bun sau serviciu produsă sau importată.

Impozite nete pe produse – impozite pe produse minus subvenții pe produse.

Produsul intern brut regional se calculează în prețuri de bază, de piață (PIBR nominal) și prețuri comparabile (PIBR real).

Prețul de bază reprezintă prețul primit de producător pentru o unitate de bun și serviciu, excluzând impozitele pe produse și incluzând subvențiile pe produse.

Prețul de piață include marjele comercială și de transport, impozitele pe produse și exclude subvențiile pe produse. Pentru excluderea influenței diferitor taxe pe impozite și subvenții în diferite activități economice asupra structurii producției și a exploataării veniturilor, indicatorii de ramură se calculează în prețuri de bază.

Recalcularea în prețuri comparabile. PIBR în prețuri comparabile a fost estimat pe baza metodologiei conturilor naționale. S-a utilizat metoda deflației, folosind indicii de preț la nivel național pentru fiecare activitate în parte.

14.1. Produsul intern brut regional (PIBR)

Regiuni de dezvoltare	PIBR, prețuri curente, mii lei		PIBR pe locuitor, prețuri curente, mii lei		Indicii volumului fizic, 2016 în % față de 2015	
	2015	2016	2015	2016	Total	Pe locuitor
Municipiul Chișinău	83 096 637	92 664 577	102,4	113,4	103,1	102,4
Nord	25 096 219	27 316 519	25,4	27,7	106,0	106,4
Centru	22 380 417	24 477 456	21,2	23,2	106,9	107,2
Sud	11 544 769	12 451 924	21,7	23,4	105,5	105,9
UTA Găgăuzia	3 635 602	3 904 087	22,5	24,1	103,6	103,5
TOTAL	145 753 643	160 814 563	41,0	45,3	104,4	104,5

14.2. Produsul intern brut regional

prețuri curente, mii lei

Activități economice	Total		Mun. Chișinău		Nord		Centru		Sud		UTA Găgăuzia	
	2015	2016	2015	2016	2015	2016	2015	2016	2015	2016	2015	2016
A Agricultură, silvicultură și pescuit	16 769 347	18 330 739	313 574	271 475	5 707 097	6 240 379	5 694 915	6 298 076	3 972 568	4 340 490	1 081 193	1 180 319
B Industria extractivă	373 123	373 813	54 103	54 203	98 131	98 313	174 845	175 168	45 894	45 979	150	150
C Industria prelucrătoare	17 429 542	19 132 179	8 732 201	9 587 135	3 642 774	4 041 539	3 869 358	4 300 736	679 752	698 936	505 457	503 833
D Producția și furnizarea de energie electrică și termică, gaze, apă caldă și aer condiționat	3 642 451	4 021 540	2 578 856	2 858 291	753 845	823 477	94 704	105 767	143 698	157 264	71 349	76 742
E Distribuția apei; salubritate, gestionarea deșeurilor, activități de decontaminare	1 126 311	1 215 049	706 197	762 846	137 410	148 248	180 210	195 088	66 452	70 685	36 042	38 182
F Construcții	10 499 714	11 024 900	8 011 282	8 412 589	818 978	862 147	771 979	818 048	827 978	860 942	69 498	71 174
G Comerț cu ridicata și cu amănuntul; întreținerea și repararea autovehiculelor și a motocicletelor	20 156 767	23 038 797	14 835 381	16 981 162	2 318 028	2 648 334	1 995 520	2 292 360	685 330	763 319	322 508	353 621
H Transport și depozitare	6 659 849	7 668 348	4 255 644	4 900 304	1 258 712	1 429 917	619 366	716 991	479 509	567 458	46 619	53 678
I Activități de cazare și alimentație publică	1 484 323	1 635 577	1 258 706	1 385 743	117 261	129 865	72 732	80 634	19 296	21 344	16 328	17 991
J Informații și comunicații	7 079 676	7 875 481	6 067 283	6 808 868	417 701	441 653	339 824	358 442	191 151	202 638	63 717	63 879
K Activități financiare și de asigurări	3 576 610	5 272 722	2 914 937	4 308 341	293 282	421 818	214 597	320 581	110 875	158 709	42 919	63 273
L Tranzacții imobiliare	13 189 700	13 836 205	8 771 151	9 196 925	1 912 507	2 007 633	1 490 436	1 566 259	725 434	760 991	290 173	304 397
M Activități profesionale, științifice și tehnice	3 118 290	3 670 533	2 678 611	3 152 694	336 775	396 417	84 194	99 398	9 355	11 012	9 355	11 012
N Activități de servicii administrative și activități de servicii suport	1 612 692	1 802 059	1 378 852	1 545 626	88 698	95 509	95 149	106 862	22 578	25 229	27 416	28 833
O Administrație publică și apărare; asigurări sociale obligatorii	5 152 144	5 493 065	2 436 964	2 597 121	968 603	1 033 246	968 603	1 033 246	623 409	664 661	154 564	164 792
P Învățământ	7 007 555	7 503 343	2 852 075	3 052 360	1 478 594	1 583 956	1 534 654	1 643 982	861 929	922 911	280 302	300 134
Q Sănătate și asistență socială	5 146 722	5 584 085	2 851 284	3 094 141	1 024 198	1 117 375	751 421	816 952	422 031	449 519	97 788	106 098
R Artă, activități de recreere și de agrement	964 348	1 037 315	527 498	556 011	122 472	132 828	228 550	256 155	62 683	67 425	23 144	24 896
S Alte activități de servicii	1 844 979	2 125 081	1 333 920	1 538 771	195 568	226 859	208 483	241 197	77 489	86 253	29 520	32 001

PRODUSUL INTERN BRUT REGIONAL

Activități economice	Total		Mun. Chișinău		Nord		Centru		Sud		UTA Găgăuzia	
	2015	2016	2015	2016	2015	2016	2015	2016	2015	2016	2015	2016
Activități ale gospodăriilor private în calitate de angajator de personal casnic; T activități ale gospodăriilor private de producere de bunuri și servicii destinate consumului propriu	229 385	246 442	113 775	121 988	53 447	58 407	33 261	35 746	19 727	20 443	9 175	9 858
TOTAL Valoarea adăugată brută	127 063 530	140 887 272	72 672 292	81 186 595	21 744 081	23 937 920	19 422 801	21 461 687	10 047 139	10 896 209	3 177 218	3 404 861
Impozite nete pe produse	18 690 113	19 927 291	10 424 345	11 477 982	3 352 138	3 378 599	2 957 616	3 015 769	1 497 630	1 555 715	458 384	499 226
Produsul intern brut regional	145 753 643	160 814 563	83 096 637	92 664 577	25 096 219	27 316 519	22 380 417	24 477 456	11 544 769	12 451 924	3 635 602	3 904 087

14.3. Structura Produsului intern brut regional

		procente											
Activități economice	Total		Mun. Chișinău		Nord		Centru		Sud		UTA Găgăuzia		
	2015	2016	2015	2016	2015	2016	2015	2016	2015	2016	2015	2016	
A Agricultură, silvicultură și pescuit	11,5	11,4	0,4	0,3	22,7	22,8	25,4	25,7	34,4	34,9	29,7	30,2	
B Industria extractivă	0,3	0,2	0,1	0,1	0,4	0,4	0,8	0,7	0,4	0,4	0,0	0,0	
C Industria prelucrătoare	12,0	11,9	10,5	10,3	14,5	14,8	17,3	17,6	5,9	5,6	13,9	12,9	
D Producția și furnizarea de energie electrică și termică, gaze, apă caldă și aer condiționat	2,5	2,5	3,1	3,1	3,0	3,0	0,4	0,4	1,2	1,3	2,0	2,0	
E Distribuția apei; salubritate, gestionarea deșeurilor, activități de decontaminare	0,8	0,8	0,8	0,8	0,5	0,5	0,8	0,8	0,6	0,6	1,0	1,0	
F Construcții	7,2	6,9	9,6	9,1	3,3	3,2	3,4	3,3	7,2	6,9	1,9	1,8	
G Comerț cu ridicata și cu amănuntul; întreținerea și repararea autovehiculelor și a motocicletelor	13,8	14,3	17,9	18,3	9,2	9,7	8,9	9,4	5,9	6,1	8,9	9,1	
H Transport și depozitare	4,6	4,8	5,1	5,3	5,0	5,2	2,8	2,9	4,2	4,6	1,3	1,4	
I Activități de cazare și alimentație publică	1,0	1,0	1,5	1,5	0,5	0,5	0,3	0,3	0,2	0,2	0,4	0,5	
J Informații și comunicații	4,9	4,9	7,3	7,3	1,7	1,6	1,5	1,5	1,7	1,6	1,8	1,6	
K Activități financiare și de asigurări	2,5	3,3	3,5	4,6	1,2	1,5	1,0	1,3	1,0	1,3	1,2	1,6	
L Tranzacții imobiliare	9,0	8,6	10,6	9,9	7,6	7,3	6,7	6,4	6,3	6,1	8,0	7,8	
M Activități profesionale, științifice și tehnice	2,1	2,3	3,2	3,4	1,3	1,5	0,4	0,4	0,1	0,1	0,3	0,3	
N Activități de servicii administrative și activități de servicii suport	1,1	1,1	1,7	1,7	0,4	0,3	0,4	0,4	0,2	0,2	0,8	0,7	
O Administrație publică și apărare; asigurări sociale obligatorii	3,5	3,4	2,9	2,8	3,9	3,8	4,3	4,2	5,4	5,3	4,3	4,2	
P Învățământ	4,8	4,7	3,4	3,3	5,9	5,8	6,9	6,7	7,5	7,4	7,7	7,7	
Q Sănătate și asistență socială	3,5	3,5	3,4	3,3	4,1	4,1	3,4	3,3	3,7	3,6	2,7	2,7	
R Artă, activități de recreere și de agrement	0,7	0,6	0,6	0,6	0,5	0,5	1,0	1,0	0,5	0,5	0,6	0,6	
S Alte activități de servicii	1,3	1,3	1,6	1,7	0,8	0,8	0,9	1,0	0,7	0,7	0,8	0,8	
T Activități ale gospodăriilor private în calitate de angajator de personal casnic; activități ale gospodăriilor private de producere de bunuri și servicii destinate consumului propriu	0,2	0,2	0,1	0,1	0,2	0,2	0,1	0,1	0,2	0,2	0,3	0,3	
TOTAL Valoarea adăugată brută	87,2	87,6	87,5	87,6	86,6	87,6	86,8	87,7	87,0	87,5	87,4	87,2	
Impozite nete pe produse	12,8	12,4	12,5	12,4	13,4	12,4	13,2	12,3	13,0	12,5	12,6	12,8	
Produsul Intern Brut Regional	100,0	100,0	100,0	100,0	100,0	100,0	100,0	100,0	100,0	100,0	100,0	100,0	

14.4. Structura activităților economice, pe regiuni de dezvoltare

procente

Activități economice	Total		Mun. Chișinău		Nord		Centru		Sud		UTA Găgăuzia	
	2015	2016	2015	2016	2015	2016	2015	2016	2015	2016	2015	2016
	A Agricultură, silvicultură și pescuit	100,0	100,0	1,9	1,5	34,0	34,0	34,0	34,4	23,7	23,7	6,4
B Industria extractivă	100,0	100,0	14,5	14,5	26,3	26,3	46,9	46,9	12,3	12,3	0,0	0,0
C Industria prelucrătoare	100,0	100,0	50,1	50,1	20,9	21,1	22,2	22,5	3,9	3,7	2,9	2,6
D Producția și furnizarea de energie electrică și termică, gaze, apă caldă și aer condiționat	100,0	100,0	70,8	71,1	20,7	20,5	2,6	2,6	3,9	3,9	2,0	1,9
E Distribuția apei; salubritate, gestionarea deșeurilor, activități de decontaminare	100,0	100,0	62,7	62,8	12,2	12,2	16,0	16,1	5,9	5,8	3,2	3,1
F Construcții	100,0	100,0	76,3	76,3	7,8	7,8	7,4	7,4	7,9	7,8	0,7	0,6
G Comerț cu ridicata și cu amănuntul; întreținerea și repararea autovehiculelor și a motocicletelor	100,0	100,0	73,6	73,7	11,5	11,5	9,9	10,0	3,4	3,3	1,6	1,5
H Transport și depozitare	100,0	100,0	63,9	63,9	18,9	18,6	9,3	9,4	7,2	7,4	0,7	0,7
I Activități de cazare și alimentație publică	100,0	100,0	84,8	84,7	7,9	7,9	4,9	4,9	1,3	1,3	1,1	1,1
J Informații și comunicații	100,0	100,0	85,7	86,5	5,9	5,6	4,8	4,6	2,7	2,6	0,9	0,8
K Activități financiare și de asigurări	100,0	100,0	81,5	81,7	8,2	8,0	6,0	6,1	3,1	3,0	1,2	1,2
L Tranzacții imobiliare	100,0	100,0	66,5	66,5	14,5	14,5	11,3	11,3	5,5	5,5	2,2	2,2
M Activități profesionale, științifice și tehnice	100,0	100,0	85,9	85,9	10,8	10,8	2,7	2,7	0,3	0,3	0,3	0,3
N Activități de servicii administrative și activități de servicii suport	100,0	100,0	85,5	85,8	5,5	5,3	5,9	5,9	1,4	1,4	1,7	1,6
O Administrație publică și apărare; asigurări sociale obligatorii	100,0	100,0	47,3	47,3	18,8	18,8	18,8	18,8	12,1	12,1	3,0	3,0
P Învățământ	100,0	100,0	40,7	40,7	21,1	21,1	21,9	21,9	12,3	12,3	4,0	4,0
Q Sănătate și asistență socială	100,0	100,0	55,4	55,4	19,9	20,0	14,6	14,6	8,2	8,1	1,9	1,9
R Artă, activități de recreere și de agrement	100,0	100,0	54,7	53,6	12,7	12,8	23,7	24,7	6,5	6,5	2,4	2,4
S Alte activități de servicii	100,0	100,0	72,3	72,4	10,6	10,7	11,3	11,3	4,2	4,1	1,6	1,5
T Activități ale gospodăriilor private în calitate de angajator de personal casnic; activități ale gospodăriilor private de producere de bunuri și servicii destinate consumului propriu	100,0	100,0	49,6	49,5	23,3	23,7	14,5	14,5	8,6	8,3	4,0	4,0
TOTAL valoarea adăugată brută	100,0	100,0	57,2	57,6	17,1	17,0	15,3	15,2	7,9	7,7	2,5	2,4
Impozite nete pe produse	100,0	100,0	55,8	57,6	17,9	17,0	15,8	15,1	8,0	7,8	2,5	2,5
Produsul intern brut regional	100,0	100,0	57,0	57,6	17,2	17,0	15,4	15,2	7,9	7,7	2,5	2,4

14.5. Indicii volumului fizic al Produsului intern brut regional

în procente față de anul precedent

	Activități economice	Total		Mun. Chișinău		Nord		Centru		Sud		UTA Găgăuzia	
		2015	2016	2015	2016	2015	2016	2015	2016	2015	2016	2015	2016
A	Agricultură, silvicultură și pescuit	86,7	118,4	82,7	93,8	83,6	118,4	88,1	119,8	88,3	118,3	92,1	118,2
B	Industria extractivă	95,9	97,4	96,6	97,4	97,5	97,4	99,4	97,4	81,3	97,4	95,1	97,2
C	Industria prelucrătoare	104,3	103,4	103,0	103,5	105,7	104,5	109,0	104,7	97,5	96,9	94,4	93,9
D	Producția și furnizarea de energie electrică și termică, gaze, apă caldă și aer condiționat	100,7	100,8	101,6	101,2	98,3	99,7	101,0	102,0	99,7	99,9	99,4	98,2
E	Distribuția apei; salubritate, gestionarea deșeurilor, activități de decontaminare	99,5	101,7	99,4	101,9	99,8	101,7	100,1	102,1	99,6	100,3	95,3	99,9
F	Construcții	100,6	95,9	102,4	95,9	103,1	96,1	103,0	96,7	84,4	94,9	82,6	93,5
G	Comerț cu ridicata și cu amănuntul; întreținerea și repararea autovehiculelor și a motocicletelor	100,1	107,3	100,5	107,4	100,6	107,2	101,2	107,8	92,2	104,5	92,4	102,9
H	Transport și depozitare	100,9	105,5	101,4	105,5	103,1	105,9	102,4	106,1	91,2	104,3	94,0	100,1
I	Activități de cazare și alimentație publică	103,2	102,2	104,6	102,1	92,2	102,4	103,3	105,9	92,5	97,9	99,6	96,0
J	Informații și comunicații	108,5	105,0	108,7	105,9	107,5	100,1	108,9	100,2	106,1	99,6	102,9	96,2
K	Activități financiare și de asigurări	90,4	109,3	92,0	109,6	79,0	107,2	96,3	110,8	79,6	106,6	81,6	104,7
L	Tranzacții imobiliare	101,2	101,3	101,9	101,3	101,3	101,3	101,4	101,4	94,1	100,9	97,9	100,6
M	Activități profesionale, științifice și tehnice	109,6	106,9	110,3	106,3	106,3	110,8	104,9	110,7	98,3	102,6	91,5	100,4
N	Activități de servicii administrative și activități de servicii suport	112,0	104,7	112,7	105,1	109,5	101,5	110,0	105,3	100,4	100,3	100,4	100,4
O	Administrație publică și apărare; asigurări sociale obligatorii	100,5	100,0	106,5	100,0	96,5	100,0	96,8	100,0	93,7	100,0	93,3	100,0
P	Învățământ	98,8	98,5	98,8	98,5	98,0	98,4	99,7	98,6	99,0	98,3	98,2	97,7
Q	Sănătate și asistență socială	99,5	99,2	104,2	99,2	89,6	99,5	100,8	99,4	96,6	97,8	86,2	97,1
R	Artă, activități de recreere și de agrement	108,9	101,7	104,9	101,1	103,0	101,0	125,1	103,7	109,0	100,8	97,1	100,4
S	Alte activități de servicii	109,3	108,3	107,5	108,4	112,2	109,0	122,4	108,7	104,1	104,6	105,0	101,9
T	Activități ale gospodăriilor private în calitate de angajator de personal casnic; activități ale gospodăriilor private de producere de bunuri și servicii destinate consumului propriu	108,2	102,3	110,3	103,9	106,2	100,3	113,8	104,5	98,7	100,2	99,3	91,4
TOTAL Valoarea adăugată brută		99,6	105,0	102,5	103,3	95,8	106,9	98,9	107,9	91,6	107,1	93,7	105,1
Impozite nete pe produse		99,9	100,6	101,1	101,9	99,9	100,0	100,6	100,4	94,1	95,4	91,5	93,1
Produsul intern brut regional		99,7	104,4	102,3	103,1	96,3	106,0	99,1	106,9	91,9	105,5	93,4	103,6

15. INDUSTRIE

Sursa datelor

Rapoartele statistice prezentate de întreprinderile cu activitate industrială din sectoarele public, privat și mixt.

Precizări metodologice

Valoarea producției fabricate în prețuri curente este calculat pentru producția destinată vânzării (include și valoarea stocurilor evaluate la prețuri de vânzare). Pentru producția fabricată din materia primă a clientului se include doar costul serviciului de prelucrare.

Valoarea producției livrate se prezintă pe cercul de întreprinderi cu activitate principală de industrie, cu specificarea ponderii producției livrate pe piața externă.

Fabricarea produselor în expresie naturală se prezintă atât pe întreprinderile cu activitate principală de industrie, cât și pe unitățile de producție industrială secundare ale întreprinderilor neindustriale.

15.1. Valoarea producției fabricate (prețuri curente)

Regiuni de dezvoltare/ municipii, raioane	Valoarea producției fabricate, mil. lei					Structura valorii producției fabricate, %				
	2013	2014	2015	2016	2017	2013	2014	2015	2016	2017
Total țară	39 403,3	43 548,0	45 654,9	47 593,7	52 718,5	100,0	100,0	100,0	100,0	100,0
Mun. Chișinău	22 805,3	24 592,4	26 115,0	26 303,1	28 622,6	57,9	56,5	57,2	55,3	54,3
Nord	7 282,1	8 941,7	8 934,6	10 185,7	11 375,7	18,5	20,5	19,6	21,4	21,6
mun. Bălți	3 201,5	4 203,5	4 912,0	5 678,5	5 757,0	8,1	9,6	10,7	11,9	10,9
Briceni	80,4	108,1	99,9	91,1	108,0	0,2	0,3	0,2	0,2	0,2
Dondușeni	173,6	183,2	190,2	207,7	199,0	0,4	0,4	0,4	0,4	0,4
Drochia	1 213,9	1 389,0	825,9	1 107,0	1 379,2	3,1	3,2	1,8	2,3	2,6
Edineț	581,0	729,4	641,0	833,1	1 218,5	1,5	1,7	1,4	1,8	2,3
Fălești	194,4	241,1	245,1	227,5	358,2	0,5	0,5	0,5	0,5	0,7
Florești	427,4	525,4	625,4	654,3	701,2	1,1	1,2	1,4	1,4	1,3
Glodeni	70,3	82,2	94,9	101,8	124,6	0,2	0,2	0,2	0,2	0,3
Ocnița	110,0	121,9	114,8	43,7	59,1	0,3	0,3	0,3	0,1	0,1
Râșcani	201,5	230,2	256,1	287,8	325,4	0,5	0,5	0,6	0,6	0,6
Sângerei	162,6	172,6	163,6	152,4	222,3	0,4	0,4	0,4	0,3	0,4
Soroca	865,5	955,1	765,7	800,8	923,2	2,2	2,2	1,7	1,7	1,8
Centru	6 156,0	7 075,8	7 477,3	7 791,3	8 835,9	15,6	16,3	16,3	16,3	16,8
Anenii Noi	865,8	1 089,8	1 113,1	1 216,1	1 484,9	2,2	2,5	2,4	2,6	2,8
Călărași	239,4	280,4	287,7	283,6	293,3	0,6	0,7	0,6	0,6	0,6
Criuleni	322,6	395,9	510,0	448,5	507,1	0,8	0,9	1,1	0,9	1,0
Dubăsari	12,2	14,2	14,6	16,9	18,6	0,0	0,0	0,0	0,0	0,0
Hâncești	269,8	313,3	332,5	316,4	552,7	0,7	0,7	0,7	0,7	1,0
Ialoveni	641,9	971,1	889,3	1 044,2	1 022,2	1,6	2,2	2,0	2,2	1,9
Nisporeni	135,4	133,3	155,6	176,4	150,5	0,3	0,3	0,3	0,4	0,3
Orhei	597,3	576,3	569,6	658,6	996,2	1,5	1,3	1,3	1,4	1,9
Rezina	910,3	831,0	904,0	629,0	771,8	2,3	1,9	2,0	1,3	1,5
Strășeni	418,1	483,7	550,6	545,3	503,4	1,1	1,1	1,2	1,1	0,9
Șoldănești	14,0	17,5	19,3	22,1	25,2	0,1	0,1	0,0	0,0	0,1
Telenești	114,2	121,5	136,4	146,6	199,3	0,3	0,3	0,3	0,3	0,4
Ungheni	1 615,0	1 847,8	1 994,6	2 287,6	2 310,7	4,1	4,3	4,4	4,8	4,4
Sud	1 841,2	1 671,9	1 721,3	1 746,2	1 956,3	4,7	3,8	3,8	3,7	3,7
Basarabeasca	62,4	47,1	89,9	86,0	78,6	0,2	0,1	0,2	0,2	0,1
Cahul	415,8	423,7	460,0	491,2	542,2	1,1	1,0	1,0	1,0	1,0
Cantemir	272,9	221,0	284,1	291,2	361,0	0,7	0,5	0,6	0,6	0,7
Căușeni	138,7	155,3	167,6	184,9	203,3	0,3	0,3	0,4	0,4	0,4
Cimișlia	167,5	119,3	173,9	113,4	147,7	0,4	0,3	0,4	0,2	0,3
Leova	33,8	35,6	40,1	45,6	44,0	0,1	0,1	0,1	0,1	0,1
Ștefan Vodă	146,3	119,2	197,1	215,2	281,1	0,4	0,3	0,4	0,5	0,5
Taraclia	603,8	550,7	308,6	318,7	298,4	1,5	1,2	0,7	0,7	0,6
UTA Găgăuzia	1 318,7	1 266,2	1 406,7	1 567,4	1 928,0	3,3	2,9	3,1	3,3	3,6

15.2. Valoarea producției livrate

Regiuni de dezvoltare/ municipii, raioane	Valoarea producției livrate ¹ , mil. lei					Ponderea producției livrate pe piața externă, în total livrări, %				
	2013	2014	2015	2016	2017	2013	2014	2015	2016	2017
Total țară	36 130,9	40 538,7	43 774,0	45 877,6	49 942,9	31,7	31,4	31,3	33,8	34,6
Mun. Chișinău	21 520,7	23 309,5	24 940,5	25 407,2	27 646,5	26,3	24,2	24,7	25,7	28,1
Nord	6 180,8	8 089,1	8 966,6	9 757,8	10 144,0	31,4	35,7	34,4	42,2	41,4
mun. Bălți	2 949,9	3 979,5	4 794,0	5 344,3	5 610,9	31,6	38,7	38,3	44,6	43,1
Briceni	56,3	72,3	74,1	71,1	85,9	37,5	26,5	18,9	15,8	18,7
Dondușeni	149,0	165,4	174,9	189,8	173,6	3,8	2,9	3,4	4,6	7,0
Drochia	728,1	1 214,2	1 051,0	1 210,7	790,8	48,4	54,4	42,0	67,7	54,7
Edineț	357,4	601,0	776,6	811,8	1 016,0	13,3	22,1	28,7	34,9	44,3
Fălești	137,3	152,2	180,8	172,4	302,5	77,6	62,8	52,2	72,9	79,3
Florești	420,6	496,4	615,2	642,2	685,3	3,7	5,4	8,3	6,8	11,6
Glodeni	52,1	68,2	74,7	83,3	100,0	-	-	-	-	-
Ocnîța	98,5	113,2	101,7	54,3	39,3	2,4	0,8	0,3	0,8	5,1
Râșcani	167,0	209,3	217,9	251,0	281,3	1,2	1,8	1,8	2,6	5,7
Sângerei	137,7	151,8	155,2	142,4	212,4	18,7	17,2	27,3	29,7	35,1
Soroca	926,9	865,6	750,5	784,5	846,0	46,4	44,0	48,7	50,1	54,1
Centru	5 893,7	6 545,7	6 853,9	7 362,3	8 409,9	40,8	43,4	40,5	41,0	40,6
Anenii Noi	836,9	1 027,7	1 040,8	1 164,8	1 412,2	14,1	8,6	4,7	2,7	1,6
Călărași	332,3	206,6	237,0	247,9	268,7	50,6	13,8	18,7	23,0	15,4
Criuleni	333,6	350,9	390,2	455,8	489,6	42,3	42,0	37,4	33,3	39,7
Dubăsari	11,1	12,1	11,9	14,6	15,1	-	-	3,1	-	-
Hâncești	146,4	253,9	237,4	254,8	400,4	23,7	60,9	45,3	47,5	58,9
Ialoveni	620,3	816,2	734,1	868,0	986,8	31,3	44,8	35,4	35,8	32,8
Nisporeni	124,9	114,3	131,5	140,7	115,4	54,2	72,5	72,1	67,6	68,0
Orhei	564,0	536,7	533,1	614,3	936,7	32,4	30,7	23,7	27,4	46,5
Rezina	890,0	807,7	855,5	614,4	759,8	3,9	1,3	0,4	0,4	1,5
Strășeni	368,0	449,3	538,0	539,5	509,6	39,5	40,3	36,6	42,9	43,5
Șoldănești	11,3	15,6	17,3	20,0	22,5	56,5	68,5	71,2	76,7	79,3
Telenești	94,8	98,3	128,0	138,3	189,5	49,2	43,6	44,8	31,2	21,8
Ungheni	1 560,1	1 856,4	1 999,1	2 289,2	2 303,6	80,9	84,3	83,8	78,1	77,7
Sud	1 426,7	1 497,2	1 693,8	1 855,3	1 944,3	55,2	48,9	48,9	48,5	44,8
Basarabeasca	61,6	46,1	87,4	85,1	74,9	61,1	49,0	50,1	48,0	52,8
Cahul	399,9	406,4	441,8	475,8	523,5	47,1	47,1	42,7	47,1	43,2
Cantemir	134,1	220,3	284,9	289,3	361,2	78,7	91,2	92,5	88,1	86,5
Căușeni	127,7	157,3	166,3	183,1	189,6	39,2	54,3	56,9	58,8	71,0
Cimișlia	151,9	153,3	158,2	134,0	127,6	37,0	18,6	28,7	26,2	2,2
Leova	23,1	28,4	33,7	38,7	38,8	6,2	6,7	6,1	6,5	8,1
Ștefan Vodă	116,5	131,3	167,7	254,0	322,9	21,9	15,9	26,7	32,1	37,5
Taraclia	411,9	354,2	353,8	395,3	305,8	78,4	50,7	41,1	38,9	10,4
UTA Găgăuzia	1 109,0	1 097,2	1 319,2	1 495,0	1 798,2	58,0	58,3	63,1	62,8	58,3

¹ Datele se prezintă pe cercul de întreprinderi cu activitatea principală de industrie

INDUSTRIE

15.3. Producția principalelor produse industriale

Regiuni de dezvoltare/ municipii, raioane	Ecausin și alte pietre calcaroase pentru cioplit sau pentru construcții cu greutatea specifică ≥2,5, mii tone					Alte pietre pentru cioplit sau pentru construcție, exclusiv granit sau gresie, mii tone				
	2013	2014	2015	2016	2017	2013	2014	2015	2016	2017
Total țară	286,5	317,1	279,4	188,8	154,4	648,2	674,1	638,4	498,5	448,1
Mun. Chișinău	162,4	196,1	164,9	127,4	97,3	67,3	82,1	75,9	46,3	10,4
Nord	16,6	17,4	15,6	12,5	13,0	87,3	99,8	76,7	60,3	131,9
Briceni	-	-	-	-	-	5,4	6,7	8,3	6,5	7,0
Drochia	0,1	0,6	1,3	0,9	0,9	49,8	60,8	10,5	-	-
Edineț	16,5	16,8	14,3	11,7	12,1	17,1	18,4	21,6	17,7	22,1
Florești	-	-	-	-	-	-	-	-	-	0,1
Ocnîța	-	-	-	-	-	0,4	0,1	0,1	0,4	0,9
Râșcani	-	-	-	-	-	1,3	0,2	26,2	26,9	93,7
Soroca	-	-	-	-	-	13,3	13,6	10,0	8,7	8,1
Centru	107,5	103,6	98,9	48,9	44,1	493,6	492,2	485,8	392,0	305,8
Anenii Noi	0,7	1,2	0,7	0,3	1,1	-	-	-	-	-
Criuleni	34,9	36,4	35,7	-	-	2,0	1,8	-	29,8	29,9
Dubăsari	2,3	2,2	2,0	1,3	1,1	-	-	-	-	-
Hâncești	-	-	-	-	-	-	-	60,8	69,5	148,4
Ialoveni	13,4	13,2	10,4	9,2	3,6	-	-	-	-	-
Nisporeni	0,2	0,9	1,9	0,7	0,3	-	-	-	-	-
Orhei	56,0	49,7	48,2	37,4	38,0	437,9	448,0	393,8	276,4	95,4
Rezina	-	-	-	-	-	8,5	6,7	3,8	2,9	2,6
Strășeni	-	-	-	-	-	45,2	35,7	27,4	13,4	29,5

Regiuni de dezvoltare/ municipii, raioane	Nisip, mii tone					Pietriș, prundiș, bolovani și silex, mii tone				
	2013	2014	2015	2016	2017	2013	2014	2015	2016	2017
Total țară	1 521,8	1 660,0	1 599,9	1 522,5	1 579,1	2 492,5	2 871,1	2 717,1	2 349,0	2 956,9
Mun. Chișinău	365,0	417,1	615,7	595,4	651,2	442,1	429,7	419,9	265,4	390,2
Nord	327,8	326,7	235,3	248,3	266,9	1 194,6	1 289,8	1 083,1	1 049,9	1 398,1
Briceni	-	-	0,1	0,0	-	172,6	256,3	262,9	254,4	274,3
Drochia	-	-	-	-	-	105,3	128,6	76,8	67,7	124,6
Edineț	-	-	-	-	-	182,6	256,5	265,4	194,4	335,0
Florești	20,6	33,1	18,9	24,9	18,9	18,1	19,4	10,2	13,4	10,8
Glodeni	-	-	-	-	-	53,2	67,1	76,5	60,2	85,0
Ocnîța	108,8	95,1	71,5	69,2	68,7	-	-	-	-	-
Râșcani	33,6	34,0	33,2	31,5	42,2	86,4	107,6	94,4	113,3	234,1
Soroca	164,8	164,5	111,6	122,6	137,1	576,4	454,3	296,9	346,5	334,3
Centru	780,6	858,1	708,6	645,9	608,7	855,8	1 151,6	1 161,7	1 033,7	1 168,6
Anenii Noi	646,8	721,0	586,2	496,2	452,1	64,2	67,5	45,6	68,1	92,8
Hâncești	-	-	-	-	-	-	-	-	-	30,0
Călărași	0,5	-	-	-	-	-	-	-	-	-
Orhei	6,8	3,5	0,8	37,9	45,5	198,6	201,1	166,2	215,3	213,8
Rezina	0,5	-	52,7	32,7	0,9	60,2	69,5	29,6	52,4	94,4
Strășeni	-	-	-	-	-	527,0	801,0	917,2	688,3	663,8
Telenești	43,7	30,0	28,8	50,2	58,0	5,4	12,5	3,1	9,6	19,8
Ungheni	82,3	103,6	40,1	28,9	52,2	0,4	-	-	-	54,0
Sud	31,4	37,0	16,0	14,8	19,9	-	-	52,4	-	-
Cahul	13,4	5,3	-	-	-	-	-	52,4	-	-
Căușeni	9,7	11,3	10,7	6,0	11,5	-	-	-	-	-
Cimișlia	-	-	-	3,3	2,1	-	-	-	-	-
Leova	2,2	14,5	-	-	-	-	-	-	-	-
Taraclia	6,1	5,9	5,3	5,6	6,3	-	-	-	-	-
UTA Găgăuzia	17,0	21,2	24,3	18,1	32,4	-	-	-	-	-

INDUSTRIE

Regiuni de dezvoltare/ municipii, raioane	Carne, inclusiv carne de pasăre, tone					Mezeluri, tone				
	2013	2014	2015	2016	2017	2013	2014	2015	2016	2017
Total țară	34 454,0	43 071,1	44 584,8	44 187,8	54 306,2	17 186,0	16 338,7	17 230,8	16 417,8	18 447,3
Mun. Chișinău	11 596,8	12 353,7	11 827,7	8 173,2	10 847,9	10 462,0	9 891,1	10 160,1	9 308,8	10 009,1
Nord	3 908,8	4 037,6	4 704,0	5 591,8	5 312,7	2 796,1	2 607,2	2 935,5	2 823,5	3 764,1
mun. Bălți	944,2	806,0	569,2	680,7	452,9	2 314,8	2 189,2	2 495,8	2 417,3	3 384,3
Briceni	85,4	170,4	152,7	141,7	122,5	-	-	-	-	-
Dondușeni	82,4	116,8	223,6	210,0	289,6	-	-	-	-	-
Drochia	1 878,4	1 860,4	621,4	1 405,5	989,8	1,0	-	2,0	2,0	3,8
Fălești	407,8	600,4	578,9	566,2	434,5	0,5	-	-	2,6	-
Florești	-	-	2 036,6	1 875,6	2 277,3	34,7	30,7	2,6	-	-
Glodeni	228,0	301,5	415,4	619,5	567,9	-	-	-	-	-
Ocnița	3,0	59,2	3,6	4,6	2,3	-	-	-	-	-
Râșcani	222,6	78,1	58,3	41,1	55,2	-	-	-	-	-
Sângerei	49,3	36,4	39,4	41,4	72,7	-	-	-	-	-
Soroca	7,7	8,4	4,9	5,5	48,0	445,1	387,3	435,1	401,6	376,0
Centru	18 485,9	25 995,5	27 446,5	29 530,7	36 741,4	3 360,3	3 329,3	3 634,5	3 917,7	4 303,6
Anenii Noi	9 641,7	14 022,3	16 726,9	19 077,9	24 263,5	2 141,2	2 320,6	2 492,9	2 782,8	2 999,6
Călărași	869,2	1 057,2	1 160,0	975,4	951,2	8,2	9,6	7,4	6,7	8,5
Criuleni	746,5	576,9	157,3	394,4	490,1	962,2	883,4	980,5	984,1	1 178,2
Hâncești	2 183,5	2 942,1	2 948,6	3 596,7	4 815,2	30,4	17,8	19,2	8,5	0,7
Ialoveni	1 374,9	4 036,2	1 440,6	1 361,1	1 590,5	119,3	13,6	13,0	9,8	2,5
Nisporeni	-	-	-	-	-	56,5	49,0	48,4	10,5	-
Orhei	2 950,1	2 373,8	3 131,3	3 100,3	3 818,9	26,5	17,8	54,9	96,9	104,7
Strășeni	-	-	924,4	277,1	-	-	-	-	-	-
Telenești	686,3	862,5	864,3	690,7	733,4	-	-	-	-	-
Ungheni	33,7	124,5	93,1	57,1	78,6	16,0	17,5	18,2	18,4	9,4
Sud	356,2	565,5	460,8	578,2	671,7	525,0	452,4	443,1	199,5	210,7
Cahul	20,3	177,1	44,5	24,2	14,7	-	-	-	-	-
Cantemir	8,5	10,2	5,3	3,8	4,2	-	-	-	-	-
Căușeni	-	-	-	-	-	-	0,2	1,0	0,3	1,2
Cimișlia	50,8	11,2	-	23,4	-	49,2	47,5	41,3	37,0	21,4
Leova	256,1	353,5	400,2	514,4	644,3	87,2	105,8	127,5	162,2	188,1
Ștefan Vodă	4,9	2,7	1,9	2,4	1,5	7,1	-	-	-	-
Taraclia	15,6	10,8	8,9	10,0	7,0	381,5	298,9	273,3	-	-
UTA Găgăuzia	106,3	118,8	145,8	313,9	732,5	42,6	58,7	57,6	168,3	159,8

INDUSTRIE

Regiuni de dezvoltare/ municipii, raioane	Sucuri de legume și fructe, mii litri					Conserve de legume și fructe, tone				
	2013	2014	2015	2016	2017	2013	2014	2015	2016	2017
Total țară	49 059,1	49 074,9	39 242,5	49 687,1	55 689,1	25 140,5	30 395,3	15 673,5	16 694,7	19 642,6
Mun. Chișinău	34 862,5	34 878,0	30 065,3	25 096,0	23 473,1	10 116,4	12 490,9	5 439,9	3 694,7	4 581,6
Nord	9 035,6	10 510,6	7 093,4	20 489,8	28 649,9	10 265,3	12 540,8	5 732,9	10 347,0	13 579,6
mun. Bălți	41,1	11,3	23,0	34,0	15,9	-	-	-	-	-
Briceni	78,6	241,6	609,7	519,1	332,3	3 557,5	3 304,1	1 930,2	1 380,8	2 310,3
Drochia	-	-	-	-	-	-	-	2,2	-	-
Edineț	-	-	-	12 170,6	22 401,1	527,0	501,5	225,2	3 694,2	4 580,7
Fălești	48,3	110,0	-	30,9	-	-	-	-	-	-
Glodeni	-	-	-	-	-	2,2	-	-	-	-
Râșcani	73,8	108,0	161,4	114,8	28,1	-	-	-	-	-
Soroca	8 793,8	10 039,7	6 299,3	7 620,4	5 872,5	6 178,6	8 735,2	3 575,3	5 272,0	6 688,6
Centru	4 082,3	2 576,6	606,5	-	108,0	3 950,1	4 139,2	3 175,8	1 403,8	1 212,4
Anenii Noi	-	-	-	-	-	344,3	644,3	438,3	445,7	446,2
Călărași	19,8	-	96,7	-	108,0	32,4	-	-	-	-
Criuleni	-	-	29,3	-	-	1 608,7	1 995,8	2 174,1	942,8	766,2
Hâncești	-	42,4	9,3	-	-	-	270,9	108,0	-	-
Ialoveni	0,2	-	-	-	-	1,0	15,2	-	-	-
Strășeni	-	-	-	-	-	38,6	3,0	94,9	15,3	-
Ungheni	4 062,3	2 534,2	471,2	-	-	1 925,1	1 210,0	360,5	-	-
Sud	404,1	241,0	160,8	89,3	124,4	808,7	1 224,4	1 324,9	1 249,2	269,0
Cantemir	404,1	241,0	160,8	89,3	124,4	50,1	60,9	98,0	24,6	20,8
Căușeni	-	-	-	-	-	457,5	810,3	1 140,1	1 020,6	161,3
Ștefan Vodă	-	-	-	-	-	301,1	353,2	86,8	204,0	86,9
Taraclia	-	-	-	-	-	-	-	-	-	-
UTA Găgăuzia	674,6	868,7	1 316,5	4 012,1	3 333,7	-	-	-	-	-

INDUSTRIE

Regiuni de dezvoltare/ municipii, raioane	Fructe prelucrate și conservate, tone					Lapte și frișcă cu un conținut de grăsimi până la 6%, tone				
	2013	2014	2015	2016	2017	2013	2014	2015	2016	2017
Total țară	10 741,2	7 598,3	7 894,7	9 426,9	8 238,5	65 313,3	78 723,3	79 969,7	85 957,4	79 991,0
Mun. Chișinău	6 910,8	5 563,1	5 017,4	7 594,1	5 224,4	21 785,0	23 639,6	23 251,7	22 927,2	21 877,1
Nord	824,1	461,2	468,3	290,4	372,4	42 540,7	54 169,8	55 795,4	62 109,1	57 197,5
mun. Bălți	199,8	258,2	264,1	257,5	256,5	32 203,6	39 953,4	40 037,2	46 327,1	36 794,5
Edineț	-	-	-	-	0,6	371,0	244,0	911,6	950,0	945,0
Fălești	-	-	24,2	-	-	28,5	32,5	25,6	27,4	29,6
Florești	-	-	-	-	-	3 500,8	3 824,0	4 579,2	4 733,6	4 719,7
Râșcani	-	-	-	-	-	4 413,7	6 909,2	7 066,9	6 958,5	12 160,0
Soroca	624,3	203,0	180,0	32,9	115,3	2 023,1	3 206,7	3 174,9	3 112,5	2 548,7
Centru	433,2	134,4	159,8	30,7	100,8	78,3	75,2	4,6	2,7	16,0
Anenii Noi	-	-	-	-	1,6	-	-	-	-	-
Călărași	27,7	-	30,3	-	99,2	-	-	-	-	-
Criuleni	125,7	-	22,0	-	-	-	-	-	-	-
Hâncești	67,3	68,5	72,1	-	-	-	-	-	-	-
Ialoveni	-	-	-	-	-	-	-	-	-	14,3
Orhei	-	-	-	-	-	1,9	4,6	4,6	2,7	1,7
Rezina	-	-	-	-	-	76,4	70,6	-	-	-
Strășeni	109,2	56,4	35,4	30,7	-	-	-	-	-	-
Ungheni	103,3	9,5	-	-	-	-	-	-	-	-
Sud	1 030,5	570,5	165,3	449,8	531,3	442,8	381,2	374,9	374,1	377,4
Cahul	-	-	-	-	-	442,8	381,2	374,9	374,1	377,4
Cantemir	917,4	570,5	165,3	449,8	531,3	-	-	-	-	-
Ștefan Vodă	113,1	-	-	-	-	-	-	-	-	-
UTA Găgăuzia	1 542,6	869,1	2 083,9	1 061,9	2 009,6	466,5	457,5	543,1	544,3	523,0

INDUSTRIE

Regiuni de dezvoltare/ municipii, raioane	Unt, tone					Brânzeturi proaspete, tone				
	2013	2014	2015	2016	2017	2013	2014	2015	2016	2017
Total țară	4 158,9	4 672,8	4 786,9	5 868,7	4 771,9	7 780,2	8 440,1	8 946,8	9 498,0	9 375,1
Mun. Chișinău	319,0	497,0	436,0	444,0	462,7	4 755,9	5 375,6	5 524,9	6 044,3	5 843,3
Nord	3 778,7	4 093,4	4 266,2	5 325,2	4 178,3	2 767,1	2 775,5	3 120,9	3 183,4	3 313,5
mun. Bălți	2 840,1	2 863,9	3 100,1	4 216,4	2 900,9	1 614,4	1 668,4	1 676,1	1 739,8	1 824,4
Drochia	17,8	23,7	43,8	58,3	67,4	28,7	24,9	26,0	30,9	37,5
Edineț	11,0	145,0	91,9	73,0	193,0	49,7	49,0	128,0	204,0	438,0
Fălești	2,2	2,5	1,9	1,5	2,2	6,8	15,2	13,0	10,7	18,2
Florești	338,1	438,3	460,2	445,4	476,9	404,7	393,7	527,6	538,3	552,5
Glodeni	-	-	-	-	-	1,5	0,7	0,7	1,4	1,3
Râșcani	485,1	540,7	460,0	468,3	459,4	651,2	612,2	743,9	652,9	391,6
Soroca	84,4	79,3	108,3	62,3	78,5	10,1	11,4	5,6	5,4	50,0
Centru	0,1	0,5	0,4	0,6	0,3	70,9	72,3	67,4	75,8	60,9
Anenii Noi	-	-	-	-	-	0,6	0,6	0,4	0,3	0,5
Hâncești	-	-	-	-	-	0,4	0,3	0,4	0,2	0,5
Ialoveni	-	-	-	-	0,3	-	-	-	-	1,0
Orhei	0,1	0,5	0,4	0,6	-	66,5	65,4	66,6	75,3	58,9
Rezina	-	-	-	-	-	3,4	6,0	-	-	-
Sud	38,5	57,1	43,3	48,9	45,1	112,8	120,7	120,0	87,2	71,3
Cahul	38,5	57,1	43,3	48,9	45,1	110,0	119,8	120,0	87,2	71,3
Ștefan Vodă	-	-	-	-	-	1,8	0,9	-	-	-
Taraclia	-	-	-	-	-	1,0	-	-	-	-
UTA Găgăuzia	22,6	24,8	41,0	50,0	85,5	73,5	96,0	113,6	107,3	86,1

Regiuni de dezvoltare/ municipii, raioane	Cașcaval și brânză grase, tone					Lapte prins, iaurt, chefir, smântână și alte produse fermentate, tone				
	2013	2014	2015	2016	2017	2013	2014	2015	2016	2017
Total țară	2 435,2	2 427,0	2 468,9	2 402,4	2 868,9	30 215,7	31 541,7	32 658,9	32 743,6	31 107,0
Mun. Chișinău	28,2	18,3	40,7	47,2	144,3	9 044,0	10 550,0	10 628,2	10 188,7	9 680,7
Nord	2 300,1	2 288,7	2 307,8	2 251,8	2 584,4	20 213,5	20 146,2	21 217,0	21 688,1	20 634,5
mun. Bălți	46,0	55,5	50,4	33,9	-	8 874,1	8 608,1	8 470,2	8 764,0	8 479,1
Drochia	249,1	257,0	272,6	171,6	271,4	-	-	-	-	-
Edineț	-	-	-	-	-	447,0	252,0	435,8	491,0	565,0
Fălești	31,0	37,5	29,5	6,9	10,0	-	-	-	-	-
Florești	140,0	175,5	164,1	135,4	181,8	3 139,1	3 558,8	4 231,6	4 287,1	4 367,2
Râșcani	485,4	477,2	335,9	480,7	421,5	1 715,0	1 497,2	1 674,3	1 898,1	2 181,4
Soroca	1 348,6	1 286,0	1 455,3	1 423,3	1 699,7	6 038,3	6 230,1	6 405,1	6 247,9	5 041,8
Centru	47,5	47,0	51,8	51,4	93,1	66,5	35,6	17,3	18,7	19,3
Orhei	47,5	47,0	51,8	51,4	93,1	17,2	14,5	17,3	18,7	19,3
Rezina	-	-	-	-	-	49,3	21,1	-	-	-
Sud	59,4	73,0	68,6	52,0	47,1	350,3	295,1	265,4	246,6	217,0
Cahul	59,4	73,0	68,6	52,0	47,1	350,3	295,1	265,4	246,6	217,0
UTA Găgăuzia	-	-	-	-	-	541,4	514,8	531,0	601,5	555,5

INDUSTRIE

Regiuni de dezvoltare/ municipii, raioane	Făină, tone					Crupe, grișuri și aglomerate, tone				
	2013	2014	2015	2016	2017	2013	2014	2015	2016	2017
Total țară	117 852,2	118 379,7	113 204,2	103 846,0	112 024,2	4 400,6	4 693,9	5 742,1	5 258,4	6 735,7
Mun. Chișinău	7 102,7	8 256,8	6 530,5	9 232,0	10 009,9	1 850,0	1 321,2	1 553,7	1 786,0	1 668,5
Nord	40 014,9	42 940,8	41 599,9	34 838,3	34 173,3	2 154,3	2 792,7	3 276,5	2 650,5	3 972,7
mun. Bălți	7 494,3	7 507,4	1 776,2	1 969,3	2 122,5	1 323,4	1 766,5	1 605,2	1 721,1	1 142,4
Briceni	1 467,0	1 188,5	1 580,6	1 048,6	991,0	124,8	125,3	110,2	93,7	49,7
Dondușeni	887,0	516,0	321,0	151,0	429,1	-	-	-	-	-
Drochia	10 140,8	14 218,6	12 197,5	13 647,1	13 774,2	2,0	0,4	0,3	1,3	0,3
Edineț	7 449,8	8 382,3	5 097,7	3 747,6	2 605,2	-	-	-	-	-
Fălești	1 956,6	1 330,4	11 115,4	8 270,2	7 465,5	-	-	698,6	252,6	392,7
Florești	3 324,7	2 574,9	2 001,0	1 246,8	1 021,9	221,3	295,3	198,4	110,9	98,8
Glodeni	2 299,5	2 298,6	2 252,8	1 855,4	1 938,1	293,1	397,0	462,1	289,8	224,8
Ocnîța	721,8	768,2	1 435,4	1 343,6	1 307,4	-	-	-	-	-
Râșcani	769,8	1 122,9	1 022,5	376,8	890,1	123,0	126,5	116,7	137,5	97,4
Sângerei	2 375,3	1 402,8	1 575,0	857,4	853,4	52,8	74,8	64,9	43,0	27,8
Soroca	1 128,3	1 630,2	1 224,8	324,5	774,9	13,9	6,9	20,1	0,6	1 938,8
Centru	29 190,0	24 585,0	27 473,1	27 308,8	26 172,0	283,6	515,1	762,0	565,7	943,0
Anenii Noi	1 371,1	1 285,1	1 284,4	966,0	924,6	46,8	24,1	5,0	-	312,9
Călărași	283,0	95,0	1,3	3,3	-	-	-	-	-	-
Criuleni	4 609,1	3 830,5	3 915,9	4 244,2	5 023,1	231,8	488,1	655,6	565,7	630,1
Dubăsari	732,3	910,3	746,7	631,0	547,1	-	-	-	-	-
Hâncești	10 563,4	6 824,7	8 548,9	8 660,2	7 171,1	-	-	-	-	-
Ialoveni	272,4	211,0	307,7	153,9	127,0	-	-	-	-	-
Nisporeni	236,3	284,2	288,3	386,8	422,7	-	-	-	-	-
Orhei	3 954,6	3 811,7	5 643,3	5 396,2	5 667,2	5,0	2,9	9,4	-	-
Rezina	947,9	731,8	420,1	590,4	448,0	-	-	-	-	-
Strășeni	242,7	124,8	60,0	90,2	150,0	-	-	-	-	-
Șoldănești	1 324,7	1 058,4	1 178,7	1 250,0	848,9	-	-	-	-	-
Telenești	2 930,8	2 969,1	3 018,6	3 059,1	3 478,0	-	-	-	-	-
Ungheni	1 721,7	2 448,4	2 059,2	1 877,5	1 364,3	-	-	92,0	-	-
Sud	16 716,8	13 923,8	12 396,7	13 311,8	23 680,1	7,6	9,3	20,4	151,7	67,0
Basarabeasca	89,9	104,3	153,0	67,7	40,0	-	-	-	-	-
Cahul	4 371,7	3 175,5	1 408,5	1 206,0	1 455,6	-	-	-	-	-
Cantemir	897,3	1 029,4	1 227,2	926,6	826,9	-	-	-	-	-
Căușeni	3 635,6	2 173,6	2 541,7	1 929,3	2 102,6	5,0	2,0	19,0	151,7	67,0
Cimișlia	3 430,5	3 534,6	3 222,7	3 834,9	10 726,8	2,6	3,3	1,4	-	-
Leova	10,0	12,0	-	-	-	-	-	-	-	-
Ștefan Vodă	3 908,8	3 233,4	3 049,2	4 980,3	8 060,2	-	-	-	-	-
Taraclia	373,0	661,0	794,4	367,0	468,0	-	4,0	-	-	-
UTA Găgăuzia	24 827,8	28 673,3	25 204,0	19 155,1	17 988,9	105,1	55,6	129,5	104,5	84,5

INDUSTRIE

Regiuni de dezvoltare/ municipii, raioane	Nutrețuri gata pentru hrana animalelor, tone					Pâine și produse de panificație, tone				
	2013	2014	2015	2016	2017	2013	2014	2015	2016	2017
Total țară	96 326,7	97 252,9	78 976,5	95 379,3	87 547,5	132 467,1	128 422,6	131 539,9	129 182,1	130 065,0
Mun. Chișinău	42 674,6	26 528,6	21 033,2	26 786,9	28 586,3	61 294,8	59 291,1	57 830,4	52 365,1	47 773,7
Nord	40 592,8	56 069,5	43 589,2	45 920,5	39 331,6	25 633,2	24 101,7	26 509,6	26 881,4	25 720,5
mun. Bălți	439,4	1 861,4	1 290,7	885,3	506,2	7 802,1	7 323,8	9 532,5	10 263,8	9 014,2
Briceni	-	-	-	-	-	590,7	472,6	494,6	486,4	556,5
Dondușeni	6 520,5	4 147,5	1 949,0	3 265,7	2 659,0	864,8	495,7	356,1	377,2	376,0
Drochia	10 524,2	7 793,4	2 711,7	4 560,5	6 879,5	5 840,2	5 943,0	6 165,8	5 770,2	5 384,1
Edineț	224,0	177,2	74,8	28,6	95,4	5 392,4	4 916,1	5 416,1	5 505,8	5 796,7
Fălești	1 486,0	1 742,6	1 336,9	1 371,7	130,6	623,5	795,0	694,2	648,7	798,9
Florești	18 653,5	31 182,0	22 785,0	22 212,0	17 896,0	1 263,7	1 193,5	1 037,9	994,8	921,9
Glodeni	197,0	182,7	149,4	216,7	197,0	537,3	297,3	286,1	372,2	329,8
Ocnița	508,1	1 088,8	1 193,7	1 200,5	590,4	102,6	80,9	68,2	158,2	67,9
Râșcani	1 452,5	1 260,8	8 413,8	8 764,4	6 089,9	392,8	380,5	304,1	327,1	352,6
Sângerei	120,8	2 596,0	2 974,7	2 860,5	3 943,3	607,9	533,6	447,9	350,9	345,1
Soroca	466,8	4 037,1	709,5	554,6	344,3	1 615,2	1 669,7	1 706,1	1 626,1	1 776,8
Centru	8 805,0	8 963,1	7 293,1	13 854,0	12 986,1	23 351,6	25 126,8	26 584,2	26 874,0	28 285,7
Anenii Noi	250,1	277,8	226,6	165,5	106,5	1 684,9	1 838,2	1 588,2	1 511,0	1 740,8
Călărași	647,5	541,2	577,8	682,5	527,9	1 497,0	1 604,3	1 484,5	1 776,7	2 241,0
Criuleni	1 756,0	-	-	-	-	778,1	823,8	745,4	1 114,1	854,5
Dubăsari	-	-	-	-	-	498,7	614,8	484,0	592,2	555,7
Hâncești	867,5	2 221,2	2 369,3	10 311,0	9 973,6	1 903,4	1 384,0	1 601,0	1 208,5	1 471,5
Ialoveni	3,0	8,0	12,0	7,0	6,0	552,8	454,9	729,6	458,2	313,1
Nisporeni	-	-	-	-	-	1 130,0	1 088,0	1 193,4	1 113,7	829,7
Orhei	2 415,8	2 510,7	2 064,2	1 297,1	984,9	8 665,2	10 542,9	10 742,1	10 501,6	11 569,9
Rezina	-	-	-	-	-	112,9	120,1	169,0	191,6	265,0
Strășeni	1 011,7	1 012,7	760,4	302,0	560,4	2 222,5	2 422,0	2 227,6	2 216,6	1 958,5
Șoldănești	52,2	40,6	44,7	22,0	56,0	48,4	30,1	27,5	18,6	19,2
Telenești	1 775,2	2 328,4	1 007,5	1 066,9	770,8	1 974,2	1 940,1	3 479,0	4 092,2	4 133,1
Ungheni	26,0	22,5	230,6	-	-	2 283,5	2 263,6	2 112,9	2 079,0	2 333,7
Sud	3 552,5	4 332,3	5 993,5	6 560,5	5 503,2	19 737,1	18 159,2	18 354,6	21 122,0	26 255,9
Basarabeasca	-	-	-	-	-	110,7	118,4	103,0	110,3	110,1
Cahul	682,7	595,7	597,0	992,4	577,2	3 998,9	3 623,1	3 122,6	2 830,0	2 615,9
Cantemir	762,0	782,0	676,0	477,0	387,0	481,2	318,6	350,7	371,0	400,7
Căușeni	237,7	259,3	261,3	213,2	199,5	1 623,7	1 527,0	1 476,7	1 270,8	1 505,2
Cimișlia	1 472,1	2 170,8	4 077,9	4 552,0	3 960,4	779,9	692,7	800,6	818,2	845,2
Leova	8,0	10,0	-	-	-	357,0	422,4	229,7	163,7	106,5
Ștefan Vodă	-	-	-	11,9	13,3	272,7	337,8	321,7	293,3	279,0
Taraclia	390,0	514,5	381,3	314,0	365,8	12 113,0	11 119,2	11 949,6	15 264,7	20 393,3
UTA Găgăuzia	701,8	1 359,4	1 067,5	2 257,4	1 140,3	2 450,4	1 743,8	2 261,1	1 939,6	2 029,2

INDUSTRIE

Regiuni de dezvoltare/ municipii, raioane	Produse de cofetărie, tone					Paste făinoase, tone				
	2013	2014	2015	2016	2017	2013	2014	2015	2016	2017
Total țară	47 251,3	47 689,8	47 586,8	48 601,9	49 219,2	6 250,2	5 564,2	5 704,4	5 033,0	4 229,9
Mun. Chișinău	41 515,8	42 020,4	41 934,7	42 197,1	41 230,2	4 030,9	4 044,5	4 117,1	3 294,0	2 676,0
Nord	2 328,7	2 534,8	2 331,5	2 501,2	2 686,6	-	-	-	-	0,1
mun. Bălți	1 379,1	1 361,9	1 197,0	1 345,7	1 368,9	-	-	-	-	-
Briceni	2,6	2,6	3,0	2,2	1,0	-	-	-	-	-
Dondușeni	1,8	1,8	1,9	0,5	0,7	-	-	-	-	-
Drochia	128,3	130,0	125,4	114,1	91,7	-	-	-	-	-
Edineț	162,4	200,8	140,9	216,3	349,1	-	-	-	-	-
Fălești	11,5	21,1	27,3	23,3	37,9	-	-	-	-	-
Florești	0,1	1,1	0,5	60,6	-	-	-	-	-	-
Glodeni	558,1	729,2	751,5	657,0	729,7	-	-	-	-	-
Ocnița	11,4	12,1	10,9	9,8	-	-	-	-	-	-
Râșcani	21,2	17,7	15,5	15,7	14,2	-	-	-	-	-
Sângerei	1,7	3,8	3,2	4,0	47,4	-	-	-	-	-
Soroca	50,5	52,7	54,4	52,0	46,0	-	-	-	-	0,1
Centru	1 557,4	1 473,0	1 626,2	2 203,2	3 560,9	2 106,1	1 345,4	1 428,6	1 553,7	1 382,5
Anenii Noi	35,0	26,7	44,4	91,1	132,5	-	-	-	-	-
Călărași	69,1	44,8	52,6	51,2	74,1	-	-	-	-	-
Criuleni	2,1	32,5	33,8	43,6	54,6	-	-	-	-	-
Dubăsari	8,3	8,6	9,6	13,7	10,0	-	-	-	-	-
Hâncești	32,8	33,1	28,6	33,6	44,6	1 821,7	1 109,5	1 263,4	1 335,3	1 200,7
Ialoveni	-	26,1	40,4	319,4	476,0	284,4	235,9	165,2	218,4	181,8
Nisporeni	2,0	2,2	2,0	7,3	5,7	-	-	-	-	-
Orhei	1 182,0	989,6	1 031,2	901,6	1 020,7	-	-	-	-	-
Rezina	4,4	4,5	4,9	0,8	9,4	-	-	-	-	-
Strășeni	110,3	120,0	119,8	192,3	165,0	-	-	-	-	-
Șoldănești	-	-	-	-	5,4	-	-	-	-	-
Telenești	58,5	64,5	88,7	363,8	1 315,3	-	-	-	-	-
Ungheni	52,9	120,4	170,2	184,8	247,6	-	-	-	-	-
Sud	1 804,0	1 623,5	1 651,2	1 676,0	1 716,7	55,1	57,5	67,7	77,3	87,0
Basarabeasca	0,3	0,4	0,4	-	-	-	-	-	-	-
Cahul	1 293,7	1 102,1	1 078,4	1 064,8	1 092,4	-	-	-	-	-
Cantemir	0,5	0,8	1,7	3,4	4,8	-	-	-	-	-
Căușeni	48,2	53,5	62,1	86,6	67,1	-	-	-	-	-
Cimișlia	24,0	20,1	24,7	36,3	35,7	-	-	-	-	-
Leova	31,9	57,8	16,9	13,0	10,8	-	-	-	-	-
Ștefan Vodă	12,5	16,4	17,6	13,9	12,3	55,1	57,5	67,7	77,3	87,0
Taraclia	392,9	372,4	449,4	458,0	493,6	-	-	-	-	-
UTA Găgăuzia	45,4	38,1	43,2	24,4	24,8	58,1	116,8	91,0	108,0	84,3

INDUSTRIE

Regiuni de dezvoltare/ municipii, raioane	Divin, mii l 100% alcool					Votcă, mii l 100% alcool				
	2013	2014	2015	2016	2017	2013	2014	2015	2016	2017
Total țară	3 450,8	2 761,9	2 186,4	1 433,4	2 343,8	3 380,0	3 264,3	2 736,8	2 631,8	2 516,9
Mun. Chișinău	998,8	1 070,2	1 268,1	431,6	829,1	3 214,0	3 056,0	2 593,0	2 516,4	2 423,1
Nord	168,8	90,4	77,9	73,9	68,7	86,8	79,7	62,6	62,4	47,1
mun. Bălți	165,6	79,4	66,7	73,7	67,7	-	-	-	-	-
Fălești	3,2	11,0	11,2	0,2	1,0	-	-	0,6	0,5	0,6
Sângerei	-	-	-	-	-	86,8	79,7	62,0	61,9	46,5
Centru	730,1	618,6	690,5	889,0	945,8	78,0	47,2	28,2	39,1	36,2
Anenii Noi	0,5	-	-	-	-	14,4	-	-	-	-
Călărași	313,6	342,5	418,1	488,7	498,7	-	-	-	-	-
Ialoveni	246,0	162,7	174,9	353,6	396,9	63,6	47,2	28,2	39,1	36,2
Orhei	-	-	-	-	1,2	-	-	-	-	-
Strășeni	164,4	103,4	80,6	27,4	36,2	-	-	-	-	-
Ungheni	5,6	10,0	16,9	19,2	12,8	-	-	-	-	-
Sud	936,2	970,7	51,1	31,7	-	1,2	81,4	53,0	13,8	-
Cahul	-	-	-	-	-	-	-	9,1	-	-
Taraclia	936,2	970,7	51,1	31,7	-	1,2	81,4	43,9	13,8	-
UTA Găgăuzia	616,9	12,0	98,8	7,1	500,2	-	-	-	-	10,5

Regiuni de dezvoltare/ municipii, raioane	Vin spumant, mii dal					Vinuri naturale din struguri, mii dal				
	2013	2014	2015	2016	2017	2013	2014	2015	2016	2017
Total țară	595,5	514,0	502,3	629,2	642,4	15 303,6	13 909,6	13 448,3	13 289,5	16 323,2
Mun. Chișinău	471,9	384,7	370,2	357,3	412,9	3 701,7	2 019,2	2 834,1	2 282,6	3 143,6
Nord	-	-	-	-	-	574,3	423,5	539,4	474,4	1 557,5
Fălești	-	-	-	-	-	503,2	392,3	496,9	353,8	1 554,4
Sângerei	-	-	-	-	-	71,1	31,2	42,5	120,6	3,1
Centru	93,3	104,6	121,4	221,1	87,2	3 466,6	4 174,2	2 180,8	1 964,5	2 429,4
Anenii Noi	-	-	-	-	-	41,6	77,8	64,2	40,3	51,2
Călărași	-	0,6	17,8	22,5	15,5	88,3	84,5	190,3	147,5	285,4
Criuleni	-	-	-	-	-	2,6	-	-	-	-
Hâncești	0,9	-	4,4	2,1	0,5	399,8	261,9	326,6	250,0	467,4
Ialoveni	42,7	49,8	57,8	134,7	65,8	705,8	511,1	337,8	542,8	530,7
Nisporeni	49,7	41,4	36,8	59,6	-	1 017,4	2 284,7	538,7	162,0	337,3
Orhei	-	2,4	-	-	-	373,4	229,7	205,7	247,2	271,7
Strășeni	-	10,4	4,6	2,2	5,4	752,7	720,0	511,2	567,2	473,9
Ungheni	-	-	-	-	-	85,0	4,5	6,3	7,5	11,8
Sud	-	-	-	6,2	8,0	4 821,7	4 799,2	5 613,2	5 213,0	6 118,9
Basarabeasca	-	-	-	-	-	15,7	30,8	62,2	61,6	78,3
Cahul	-	-	-	-	-	1 447,5	1 782,8	1 609,7	1 636,2	2 013,0
Cantemir	-	-	-	-	-	2 080,0	1 883,4	2 346,7	2 362,4	2 955,5
Căușeni	-	-	-	-	-	371,6	651,2	583,5	742,9	577,5
Cimișlia	-	-	-	-	-	558,0	236,3	645,7	72,9	99,9
Leova	-	-	-	-	-	138,2	26,1	106,8	40,7	-
Ștefan Vodă	-	-	-	6,2	8,0	164,6	133,2	238,0	256,7	371,2
Taraclia	-	-	-	-	-	46,1	55,4	20,6	39,6	23,5
UTA Găgăuzia	30,3	24,7	10,7	44,6	134,3	2 739,3	2 493,5	2 280,8	3 355,0	3 073,8

INDUSTRIE

Harta 15.1. Producția cărnii, inclusiv carne de pasăre, în anul 2017

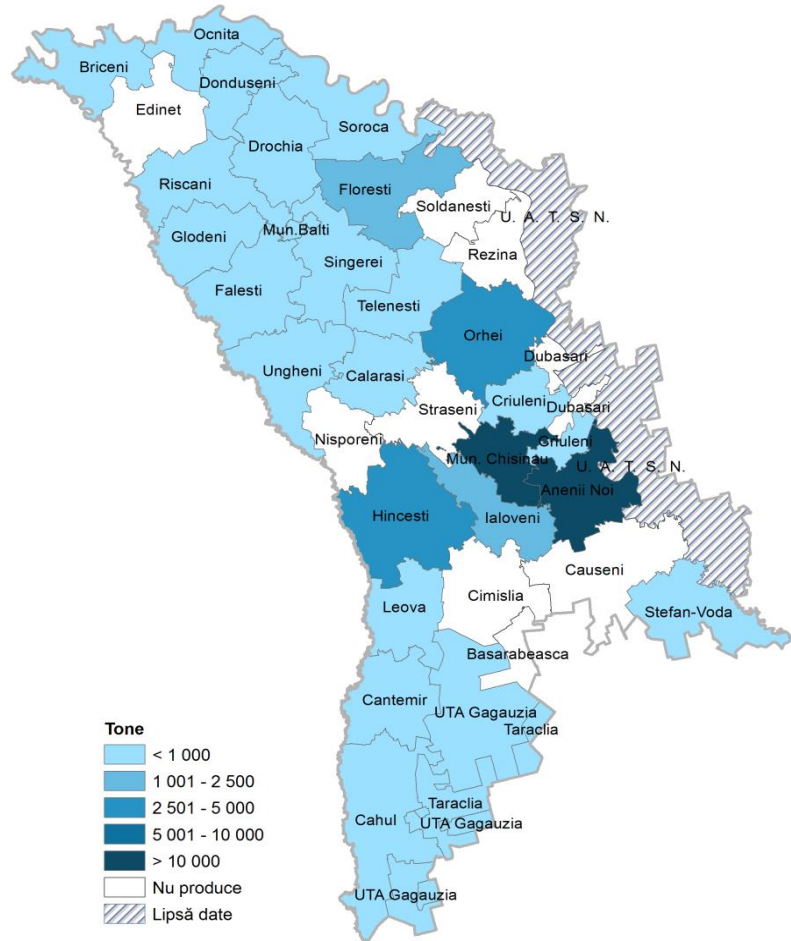

Harta 15.2. Producția vinurilor naturale din struguri, în anul 2017

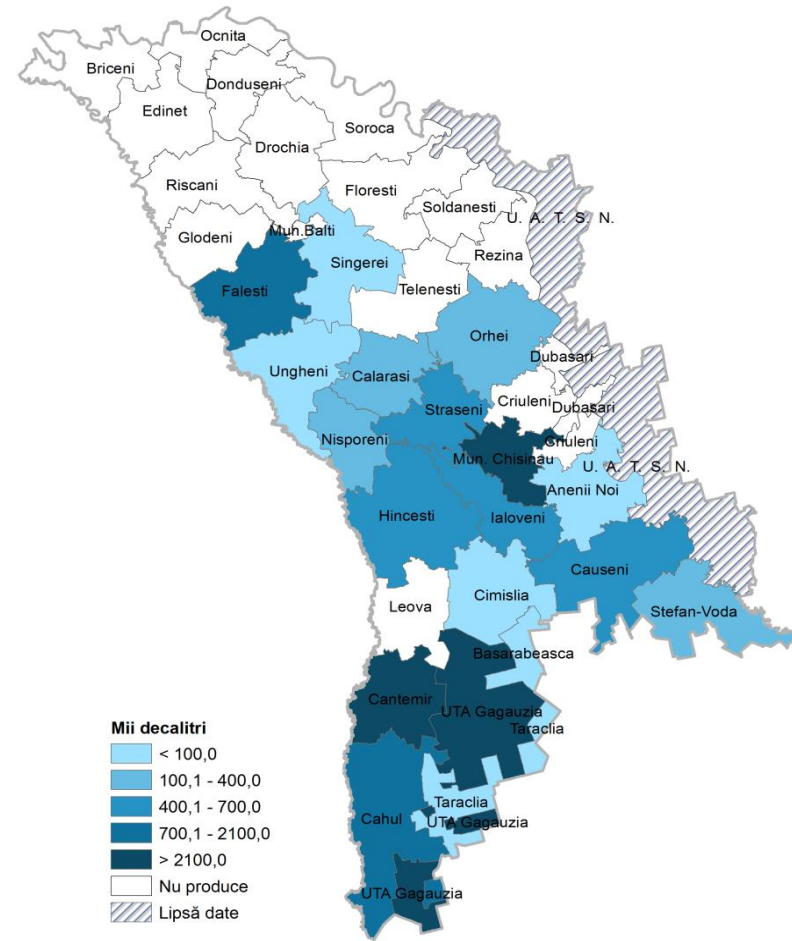

Harta 15.3. Producția laptelui prins, iaurtului, chefirului, smântinii, în anul 2017

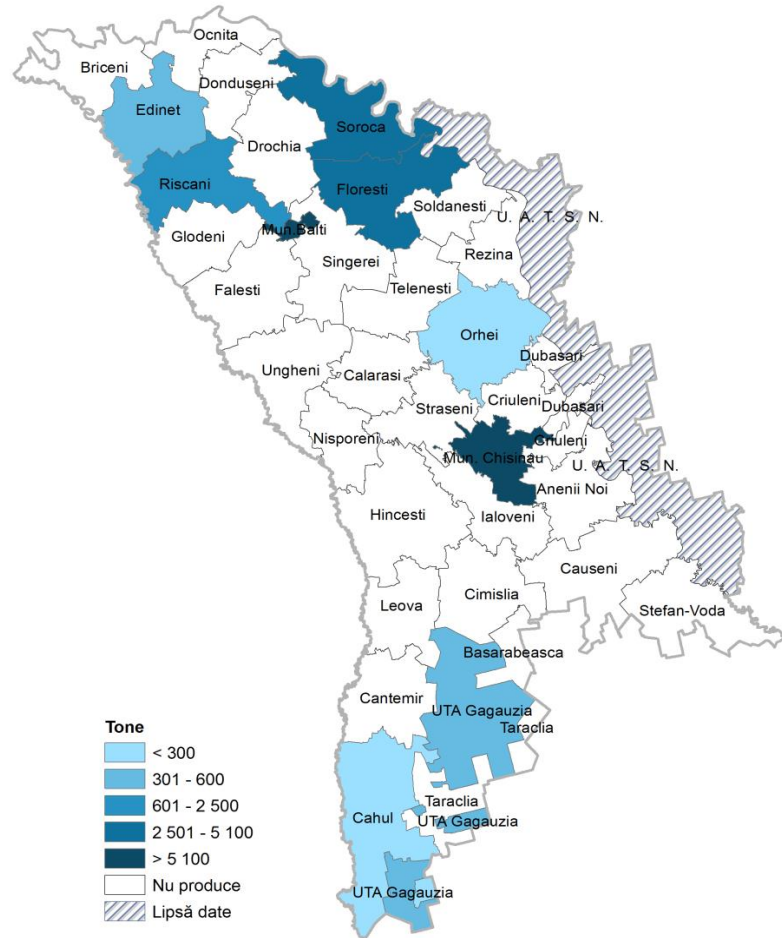

Harta 15.4. Producția pâinii și produselor de panificație, în anul 2017

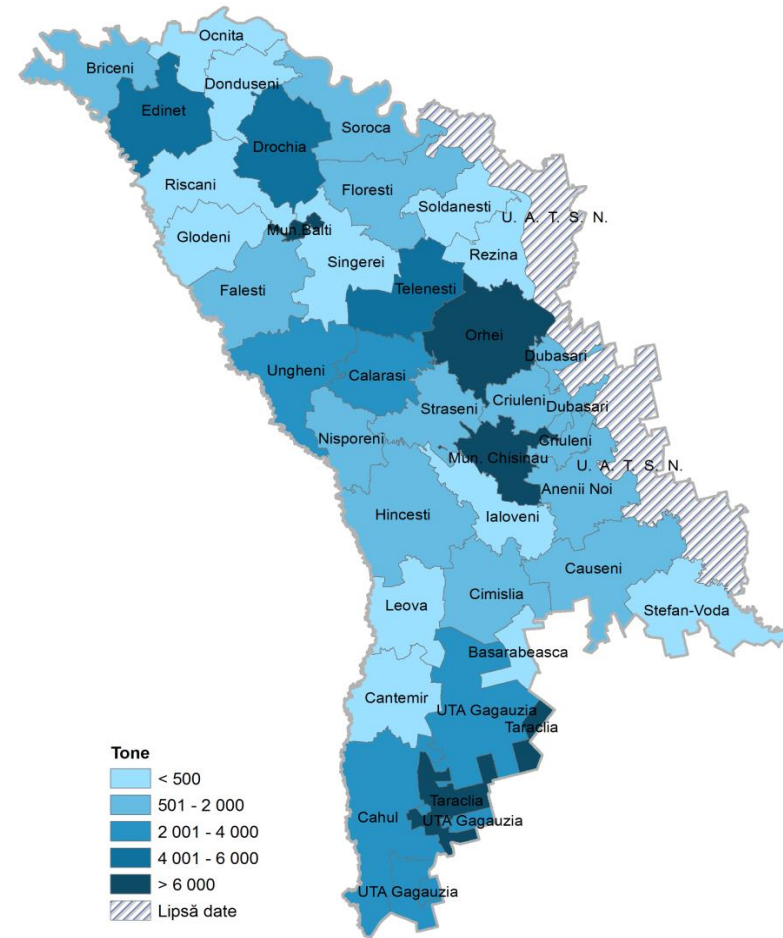

16. AGRICULTURĂ

Sursa datelor

Rapoartele statistice prezentate de întreprinderile agricole, indiferent de forma de proprietate; de organele administrației publice locale.

Cercetările statistice selective ale gospodăriilor populației și gospodăriilor țărănești (de fermieri).

Precizări metodologice

Informația privind suprafața însămânțată, recolta globală și roada medie a culturilor agricole, suprafața totală și pe rod a plantațiilor multianuale, recolta globală și roada medie a fructelor, pomușoarelor, nucilor și strugurilor în profil teritorial este prezentată pe întreprinderile agricole și gospodăriile țărănești (de fermier) mari (cu suprafața terenurilor agricole de 10 ha și peste). Informația în cauză se colectează de organele statistice prin metoda cercetării exhaustive a acestei categorii de producători.

Suprafața însămânțată – terenul arabil însămânțat cu culturi agricole. Suprafața însămânțată cuprinde 4 grupe mari de culturi agricole:

- Culturi cerealiere și leguminoase;
- Culturi tehnice;
- Cartofi, legume și culturi bostănoase alimentare;
- Plante de nutreț.

Plantații fructifere – terenurile agricole plantate cu livezi (sămânțoase și sămburoase), nuciferi (nuc, alune, migdal, etc.) și arbuști fructiferi (zmeură, căpșună, coacăză, agriș, etc.).

Vii – plantațiile de viță de vie, indiferent de vârstă, soi și destinație.

Recolta globală constituie volumul producției vegetale obținut de pe toate suprafețele culturilor agricole/ plantațiilor multianuale (pe culturi aparte și grupe de culturi) în expresie naturală.

Roda medie a culturilor agricole/plantațiilor multianuale constituie nivelul mediu de producție în expresie naturală obținută pe o unitate de suprafață de teren recoltat / suprafață pe rod (chintale la 1 hectar).

Recolta globală și roada medie la hectar a culturilor cerealiere și leguminoase, floarei soarelui, sfeclei de zahăr și rapiței este prezentată în masă după finisare, **a tutunului** – în masa frunzelor uscate, iar celelalte culturi – în masa inițial înregistrată.

Informația privind efectivele de animale în profil teritorial este prezentată pe gospodăriile de toate categoriile: pe întreprinderile agricole, pe gospodăriile țărănești (de fermier), care au la balanță animale (ferme) și gospodăriile populației.

Informația privind producția (creșterea) vitelor și păsărilor, vânzarea pentru sacrificare în masă vie, productivitatea vitelor și păsărilor, producția laptelui, ouălor și lânii este prezentată pe întreprinderile agricole și gospodăriile țărănești (de fermier), care au la balanță animale (ferme).

Producția (creșterea) vitelor și păsărilor – este suma masei vie a produșilor obținuți, sporului în masă obținut la creștere și îngrășare minus masa vitelor pierite. Volumul producției de creștere a animalelor se calculează pe tipurile de bază a animalelor productive.

Producția (vânzarea) vitelor și păsărilor pentru sacrificare în masă vie include masa vie a animalelor și păsărilor de toate tipurile pentru sacrificare. Masa vie a animalelor și păsărilor pentru sacrificare include masa vie a vitelor vândute organizațiilor de achiziții, alte vânzări pentru sacrificare, precum și vitele sacrificate în gospodăria proprie.

Producția laptelui – cantitatea de lapte muls de vacă, de oaie, de capră, indiferent de faptul dacă acesta a fost vândut sau o parte din el a fost folosit în gospodăria pentru alăptarea vițeilor și purceilor. Laptele care a fost supt de vițeii alăptați nu se include în producție și nu se calculează la determinarea cantității medii de lapte muls de la o vacă.

Producția ouălor – toată cantitatea de ouă strânsă într-un an de la toate tipurile de păsări, inclusiv ouăle care au fost folosite pentru reproducerea păsărilor (incubarea).

Producția lânii include toată lâna de oaie. Producția de lână este indicată în greutate fizică (greutatea lânii nespălate) nemijlocit după tunsul oilor.

Producția medie de lapte pe o vacă – volumul de lapte de vacă pe o vacă, obținut în anul de raport .

Producția medie de ouă pe o găină ouătoare – raportul dintre numărul de ouă colectat și numărul mediu de găini ouătoare în anul de raport.

FITOTEHNIE

16.1. Suprafețele însămânțate cu principalele grupe de culturi agricole, în întreprinderile agricole și gospodăriile țărănești (de fermier) cu suprafața terenurilor agricole de 10 hectare și peste

hectare

Regiuni de dezvoltare/ municipii, raioane	Suprafața însămânțată – total		din care:							
			Culturi cerealiere și leguminoase pentru boabe		Culturi tehnice		Cartofi, legume și culturi bostănoase alimentare		Plante de nutreț	
	2016	2017	2016	2017	2016	2017	2016	2017	2016	2017
Total țară	905 119	932 758	511 981	510 605	369 963	402 908	8 264	6 907	14 911	12 338
Mun. Chișinău	3 497	3 317	2 017	1 981	1 076	1 171	13	8	391	157
Nord	383 303	389 431	190 199	193 187	182 172	187 017	5 589	4 669	5 343	4 558
mun. Bălți	1 084	1 106	552	572	516	513	-	2	16	19
Briceni	20 979	21 193	6 842	8 520	12 410	11 118	1 725	1 494	2	61
Dondușeni	24 975	26 245	12 255	13 824	12 372	12 147	63	101	285	173
Drochia	51 397	52 405	26 314	26 830	23 988	25 008	251	157	844	410
Edineț	34 826	35 044	14 679	14 859	18 567	18 805	1 064	878	516	502
Fălești	35 687	36 260	19 821	19 029	15 356	16 741	18	24	492	466
Florești	51 572	51 587	31 098	29 162	19 735	21 829	140	179	599	417
Glodeni	28 674	28 618	14 135	13 322	13 487	14 535	128	98	924	663
Ocnița	21 783	22 184	8 192	8 923	12 118	12 219	1 029	510	444	532
Râșcani	41 571	42 267	19 063	20 009	21 656	21 378	132	160	720	720
Sângerei	34 639	35 262	18 739	19 169	15 352	15 560	150	78	398	455
Soroca	36 116	37 260	18 509	18 968	16 615	17 164	889	988	103	140
Centru	182 372	189 182	111 636	111 796	65 030	72 952	1 740	1 129	3 966	3 305
Anenii Noi	24 862	25 734	16 704	15 581	7 486	9 654	273	265	399	234
Călărași	988	1 151	493	595	125	215	23	16	347	325
Criuleni	16 005	17 665	9 673	10 546	5 917	6 719	175	227	240	173
Dubăsari	5 205	5 413	3 151	2 883	1 807	2 179	187	214	60	137
Hâncești	22 105	23 538	13 091	14 106	7 881	8 344	43	20	1 090	1 068
Ialoveni	6 651	6 839	3 543	4 280	2 709	2 339	136	102	263	118
Nisporeni	1 145	1 368	650	762	478	594	6	1	11	11
Orhei	22 050	22 664	13 905	13 076	7 268	9 019	386	118	491	451
Rezina	21 490	22 005	13 938	13 225	7 313	8 653	103	12	136	115
Strășeni	1 823	1 856	1 224	1 166	552	623	20	43	27	24
Șoldănești	21 178	21 808	11 339	11 523	9 594	10 139	81	9	164	137
Telenești	16 840	16 281	10 198	9 696	5 765	6 129	240	50	637	406
Ungheni	22 030	22 860	13 727	14 357	8 135	8 345	67	52	101	106
Sud	253 997	265 105	156 360	154 148	93 601	107 456	808	970	3 228	2 531
Basarabeasca	9 813	10 430	5 387	5 635	4 350	4 745	54	40	22	10
Cahul	48 264	50 368	29 023	29 327	17 992	19 931	65	36	1 184	1 074
Cantemir	27 522	28 698	16 439	14 342	10 615	14 016	112	78	356	262
Căușeni	39 507	41 064	26 366	25 839	12 876	14 986	106	102	159	137
Cimișlia	30 381	32 462	18 482	19 509	11 460	12 432	4	90	435	431
Leova	24 585	26 802	14 357	13 331	9 979	13 315	108	80	141	76
Ștefan Vodă	42 919	43 236	26 444	28 266	15 644	14 257	349	530	482	183
Taraclia	31 006	32 045	19 862	17 899	10 685	13 774	10	14	449	358
UTA Găgăuzia	81 950	85 723	51 769	49 493	28 084	34 312	114	131	1 983	1 787

16.2. Suprafețele plantațiilor multianuale, în întreprinderile agricole și gospodăriile țărănești (de fermier) cu suprafața terenurilor agricole de 10 hectare și peste

hectare

Regiuni de dezvoltare/ municipii, raioane	Plantații fructifere – total				Vii			
	total		din care, pe rod		total		din care, pe rod	
	2016	2017	2016	2017	2016	2017	2016	2017
Total țară	61 539	64 108	44 025	46 739	30 377	30 490	25 468	25 108
Mun. Chișinău	675	555	596	513	699	760	588	711
Nord	23 522	25 200	17 164	19 427	341	339	300	267
mun. Bălți	140	123	88	62	-	-	-	-
Briceni	3 313	4 050	2 526	3 247	-	-	-	-
Dondușeni	2 630	2 671	2 242	2 563	2	3	2	3
Drochia	1 064	1 241	559	753	18	12	-	-
Edineț	1 416	2 104	1 010	1 630	4	-	4	-
Fălești	1 335	1 426	616	948	55	64	53	63
Florești	2 460	2 154	2 188	1 946	104	93	104	52
Glodeni	1 169	1 190	1 043	927	16	10	9	10
Ocnîța	2 434	2 399	2 103	2 106	-	-	-	-
Râșcani	1 837	1 742	1 373	1 521	6	6	6	6
Sângerei	1 526	1 726	1 072	1 136	120	138	120	131
Soroca	4 198	4 374	2 344	2 588	16	13	2	2
Centru	17 576	18 287	10 445	10 945	7 175	7 397	6 320	6 142
Anenii Noi	3 602	3 568	1 562	1 638	1 874	1 669	1 616	1 429
Călărași	521	642	367	400	874	985	802	897
Criuleni	2 338	2 354	1 111	1 338	454	519	368	444
Dubăsari	394	508	295	386	37	28	37	21
Hâncești	1 078	928	740	548	1 163	1 064	1 105	807
Ialoveni	123	529	76	217	429	655	287	446
Nisporeni	428	357	315	263	224	292	180	246
Orhei	2 397	2 236	1 662	1 624	598	592	538	487
Rezina	1 300	1 254	1 019	901	21	20	21	20
Strășeni	964	1 242	783	959	995	1 066	974	895
Șoldănești	1 768	1 922	1 057	1 009	-	-	-	-
Telenești	1 231	1 277	433	475	274	242	171	190
Ungheni	1 432	1 470	1 025	1 187	232	265	221	260
Sud	8 845	8 895	5 953	5 772	18 261	18 153	14 842	14 991
Basarabeasca	267	390	184	95	772	723	647	454
Cahul	1 271	1 161	886	917	4 505	4 223	4 092	3 986
Cantemir	1 101	1 204	976	881	2 657	2 383	2 347	2 272
Căușeni	1 655	1 927	780	971	2 148	2 300	1 378	1 329
Cimișlia	390	481	210	397	1 287	1 512	918	1 386
Leova	1 162	1 125	734	760	1 204	1 208	1 111	1 113
Ștefan Vodă	2 532	2 186	1 781	1 428	2 097	1 928	1 730	1 546
Taraclia	467	421	402	323	3 591	3 876	2 619	2 905
UTA Găgăuzia	2 921	3 171	1 867	2 082	3 901	3 841	3 418	2 997

16.3. Recolta globală pe principalele culturi agricole, în întreprinderile agricole și gospodăriile țărănești (de fermier) cu suprafața terenurilor agricole de 10 hectare și peste

tone

Regiuni de dezvoltare/ municipii, raioane	Cereale și leguminoase boabe (cu excepția porumbului) ¹		din care:				Porumb pentru boabe	
			Grâu – total ¹		Orz – total ¹			
	2016	2017	2016	2017	2016	2017	2016	2017
Total țară	1 325 978	1 304 830	1 090 351	1 045 645	200 738	195 515	457 361	686 245
Mun. Chișinău	4 139	4 945	3 434	4280	513	550	752	933
Nord	487 225	483 694	411 945	384 179	65 273	77 042	193 714	287 933
mun. Bălți	1 067	1273	812	891	223	382	279	177
Briceni	13 622	26 434	11 964	18 287	1 575	4 565	2 395	11 089
Dondușeni	35 051	41 029	30 570	31 964	4 348	7 713	14 913	29 972
Drochia	76 327	76 043	65 676	60 324	9 322	12 587	21 081	31 766
Edineț	25 353	36 942	20 457	29 799	4 646	5 428	12 848	29 916
Fălești	50 485	44 864	44 857	39 044	4 996	5 024	16 565	20 967
Florești	89 104	61 721	75 084	50 478	11 146	7 597	45 750	42 799
Glodeni	30 630	25 540	25 202	20 420	4 370	4 037	16 642	25 157
Ocniița	23 770	25 687	19 447	17 506	4 292	7 496	5 765	14 319
Râșcani	41 406	49 612	32 931	38 955	7 411	8 578	19 617	35 073
Sângerei	40 371	39 754	33 604	31 228	5 967	6 359	15 566	20 822
Soroca	60 039	54 795	51 341	45 283	6 977	7 276	22 293	25 876
Centru	264 838	227 321	220 139	187 210	37 094	28 619	114 298	165 987
Anenii Noi	38 791	37 503	28 460	27 659	7 914	8 193	16 390	16 784
Călărași	835	805	706	611	120	147	382	469
Criuleni	26 328	24 027	22 112	20 947	3 923	1 875	7 079	16 606
Dubăsari	7 164	7 425	6 620	6853	463	273	3 052	3 779
Hâncești	26 558	23 525	24 208	19 621	2 342	2 153	16 462	25 712
Ialoveni	7 358	8 475	4 966	6 574	2 386	1 896	3 993	9 202
Nisporeni	1 116	837	983	465	114	373	1 269	2 533
Orhei	35 027	28 932	26 798	22 892	6 620	4 050	10 891	16 918
Rezina	35 032	23 594	27 374	19 459	5 418	2 550	10 700	14 873
Strășeni	2 177	1173	1 796	926	351	226	1 756	2 291
Șoldănești	29 616	22 803	25 590	16 928	3 853	4 208	18 135	20 163
Telenești	23 001	18 233	19 574	15 382	2 741	1 810	4 874	6 351
Ungheni	31 835	29 989	30 952	28893	849	865	19 315	30 306
Sud	424 800	441 102	341 092	352 313	69 487	63 010	125 044	196 014
Basarabeasca	14 184	18 434	11 738	15 813	2 446	2571	544	948
Cahul	82 128	79 378	61 150	58 857	17 677	17 417	25 033	44 014
Cantemir	44 284	36 692	33 694	25 454	9 112	8 112	18 125	22 650
Căușeni	64 450	68 336	59 024	59 842	4 948	5 705	17 378	34 139
Cimișlia	56 221	59 142	47 921	51 523	7 817	6 268	7 407	18 405
Leova	36 302	30 042	27 377	22 016	7 102	3 564	21 178	31 393
Ștefan Vodă	67 348	86 441	58 123	70 381	6 789	10 478	20 177	27 079
Taraclia	59 883	62 637	42 065	48 427	13 596	8 895	15 202	17 386
UTA Găgăuzia	144 976	147 768	113 743	117 663	28 371	26 294	23 554	35 378

¹ În masă după finisare

A G R I C U L T U R Ă

continuare

Regiuni de dezvoltare/ municipii, raioane	Floarea soarelui ¹		Sfeclă de zahăr ¹		Tutun		Legume de câmp	
	2016	2017	2016	2017	2016	2017	2016	2017
Total țară	575 085	689 987	655 583	854 875	755	930	51 649	56 022
Mun. Chișinău	1 892	1 891	-	-	-	-	162	32
Nord	220 994	270 938	645 171	836 357	106	242	30 238	33 652
mun. Bălți	673	700	-	-	-	-	-	8
Briceni	9 550	14 218	2 114	-	-	-	13 206	10 907
Dondușeni	10 152	11 755	109 934	170 573	-	-	438	637
Drochia	29 744	33 044	109 864	149 768	-	41	524	861
Edineț	19 676	26 945	33 547	66 520	-	-	2 906	5 662
Fălești	21 037	26 665	90 970	84 249	-	-	20	24
Florești	29 138	35 839	101 413	92 271	-	-	646	485
Glodeni	17 203	24 225	34 395	43 863	-	-	463	452
Ocnîța	13 618	15 842	35 160	71 227	-	-	1 288	2 053
Râșcani	22 842	29 442	61 237	80 026	-	-	1 459	2 212
Sângerei	22 098	25 110	7 081	8 235	106	201	1 176	1 049
Soroca	25 263	27 153	59 456	69 625	-	-	8 112	9 302
Centru	115 474	132 059	10 412	18 518	365	434	13 177	13 691
Anenii Noi	13 320	18 486	-	-	-	-	3 667	3 364
Călărași	172	308	-	-	-	-	252	284
Criuleni	10 701	12 127	-	-	94	156	750	1 555
Dubăsari	3 688	4 321	-	-	71	87	3 791	3 936
Hâncești	15 649	16 357	-	-	-	-	25	3
Ialoveni	5 599	5 843	-	-	-	-	310	252
Nisporeni	623	827	4 114	6 134	-	-	9	-
Orhei	13 203	16 446	-	-	163	177	695	291
Rezina	11 325	11 039	-	-	12	2	40	187
Strășeni	988	1 255	-	-	-	-	82	715
Șoldănești	17 108	17 003	2 605	1 078	6	1	37	38
Telenești	8 599	9 340	511	617	19	11	2 142	1 384
Ungheni	14 499	18 707	3 182	10 689	-	-	1 377	1 682
Sud	183 196	215 063	-	-	132	140	7 866	8 645
Basarabeasca	7 190	8 433	-	-	-	-	1 350	1 070
Cahul	33 305	34 165	-	-	-	-	824	725
Cantemir	19 454	27 973	-	-	-	-	51	83
Căușeni	21 886	28 170	-	-	-	-	889	1 115
Cimișlia	25 384	29 694	-	-	-	-	-	129
Leova	22 653	28 682	-	-	69	111	358	217
Ștefan Vodă	32 288	29 814	-	-	14	29	4 394	5 306
Taraclia	21 036	28 132	-	-	49	-	-	-
UTA Găgăuzia	53 530	70 036	-	-	153	114	206	2

¹ În masă după finisare

16.4. Roada medie la 1 hectar pe principalele culturi agricole, în întreprinderile agricole și gospodăriile țărănești (de fermier) cu suprafața terenurilor agricole de 10 hectare și peste

chintale

Regiuni de dezvoltare/ municipii, raioane	Cereale și leguminoase boabe (cu excepția porumbului) ¹		din care:				Porumb pentru boabe	
	2016	2017	Grâu ¹		Orz ¹		2016	2017
			2016	2017	2016	2017		
Total țară	35,1	36,6	35,7	38,2	33,0	33,4	34,8	45,1
Mun. Chișinău	28,3	32,3	29,5	33,2	20,5	30,0	13,6	21,9
Nord	35,8	38,4	36,3	39,4	34,1	36,7	36,7	43,6
mun. Bălți	26,1	27,9	25,8	26,6	32,3	31,3	19,5	15,4
Briceni	23,4	41,9	23,6	43,1	22,7	39,5	29,6	52,2
Dondușeni	40,7	46,4	41,4	48,6	37,6	42,1	40,9	60,1
Drochia	37,6	38,4	37,8	38,1	36,5	42,4	36,1	46,0
Edineț	25,5	40,3	25,3	42,5	27,4	32,7	29,1	55,1
Fălești	33,8	35,5	34,5	36,7	28,5	29,4	35,5	34,1
Florești	43,0	36,7	43,2	37,1	43,3	40,3	44,2	34,8
Glodeni	33,1	34,8	34,4	35,6	32,9	33,2	34,2	43,6
Ocnia	35,5	44,2	36,2	47,5	32,9	38,3	40,5	46,1
Râșcani	32,5	39,6	32,4	41,4	33,2	35,8	31,4	47,2
Sângerei	31,0	31,7	31,7	33,0	29,3	30,1	27,4	31,9
Soroca	43,7	39,9	44,5	41,5	40,3	36,7	47,1	49,5
Centru	34,3	32,4	35,0	34,0	31,2	28,6	34,1	40,6
Anenii Noi	33,3	32,1	34,3	34,5	29,9	30,0	32,7	45,6
Călărași	25,3	19,4	28,0	23,2	19,0	18,2	23,4	26,8
Criuleni	37,6	35,6	39,1	37,4	32,3	29,7	26,7	43,8
Dubăsari	35,9	36,1	37,0	37,5	29,5	23,7	34,2	45,8
Hâncești	32,4	30,0	33,4	31,2	25,8	23,0	34,4	40,9
Ialoveni	36,4	31,1	35,3	31,9	39,0	28,7	26,3	59,1
Nisporeni	32,4	23,3	34,1	26,4	22,7	20,2	41,5	63,0
Orhei	33,1	31,8	33,4	32,7	31,8	30,3	33,1	42,7
Rezina	33,9	30,1	33,7	30,9	34,3	29,0	29,8	28,2
Strășeni	27,7	23,0	30,1	25,9	20,0	17,4	37,7	34,9
Șoldănești	38,9	35,3	39,3	37,9	37,2	35,3	48,7	40,1
Telenești	29,6	26,6	30,1	27,4	27,9	24,2	22,8	24,1
Ungheni	36,5	39,6	37,4	40,6	20,9	23,4	38,5	45,6
Sud	35,6	37,7	36,1	39,7	34,2	33,1	34,1	53,5
Basarabeasca	27,9	34,7	27,8	36,0	28,1	28,8	20,8	29,7
Cahul	36,6	37,5	38,2	40,7	33,6	32,8	38,1	54,0
Cantemir	39,2	36,7	41,6	41,0	34,6	31,1	35,6	53,7
Căușeni	32,1	35,5	32,2	36,3	31,3	30,8	28,6	52,2
Cimișlia	35,0	36,9	35,7	38,5	31,2	28,4	31,7	54,1
Leova	40,6	36,3	41,6	40,3	40,7	35,7	39,1	62,2
Ștefan Vodă	33,3	38,4	33,5	39,3	32,4	41,2	33,0	48,6
Taraclia	39,6	43,2	39,9	46,4	37,6	34,1	32,0	51,2
UTA Găgăuzia	33,3	35,7	34,2	37,6	30,8	31,1	29,5	43,7

¹ În masă după finisare

A G R I C U L T U R Ă

continuare

Regiuni de dezvoltare/ municipii, raioane	Floarea soarelui ¹		Sfeclă de zahăr ¹		Tutun		Legume de câmp	
	2016	2017	2016	2017	2016	2017	2016	2017
Total țară	19,8	21,8	329,0	381,8	13,9	18,3	138,1	142,2
Mun. Chișinău	18,3	17,7	-	-	-	-	250,5	76,2
Nord	18,6	21,7	328,8	380,9	12,9	20,7	125,0	125,6
mun. Bălți	17,3	16,4	-	-	-	-	-	80,0
Briceni	16,7	24,5	264,3	-	-	-	267,8	218,1
Dondușeni	17,9	23,5	421,0	446,5	-	-	73,0	63,7
Drochia	17,8	21,1	273,9	350,0	-	25,6	141,5	218,1
Edineț	18,1	24,0	297,4	381,2	-	-	57,8	104,4
Fălești	19,8	21,5	454,2	421,2	-	-	65,7	41,4
Florești	19,5	20,0	300,9	301,6	-	-	49,3	28,7
Glodeni	19,3	23,8	235,3	352,0	-	-	57,6	143,4
Ocnița	20,1	22,4	374,8	406,1	-	-	243,1	157,9
Râșcani	17,8	23,7	302,9	431,6	-	-	146,2	158,0
Sângerei	17,3	18,6	361,3	256,5	12,9	19,9	139,5	175,4
Soroca	19,7	20,8	329,8	370,9	-	-	92,8	96,9
Centru	19,2	19,3	343,6	424,7	12,2	17,4	145,6	186,4
Anenii Noi	19,4	21,0	-	-	-	-	160,0	145,8
Călărași	13,8	14,3	-	-	-	-	161,5	240,8
Criuleni	18,8	19,3	-	-	13,8	19,5	53,4	78,1
Dubăsari	22,6	21,6	-	-	10,2	18,9	371,0	346,1
Hâncești	21,1	21,6	-	-	-	-	46,1	20,7
Ialoveni	20,8	25,4	-	-	-	-	94,1	100,9
Nisporeni	17,3	17,6	357,7	528,8	-	-	22,5	-
Orhei	18,8	19,1	-	-	12,1	17,0	55,7	85,6
Rezina	17,3	13,9	-	-	24,6	3,6	4,2	219,5
Strășeni	17,9	20,3	-	-	-	-	136,7	264,8
Șoldănești	20,5	18,0	372,1	154,0	10,8	1,0	39,8	46,9
Telenești	16,5	15,7	255,4	205,6	11,9	16,3	261,2	354,9
Ungheni	19,0	23,3	324,7	485,9	-	-	233,5	469,9
Sud	21,7	23,4	-	-	20,6	23,8	195,3	168,9
Basarabeasca	17,3	18,7	-	-	-	-	314,0	314,8
Cahul	22,3	22,7	-	-	-	-	329,6	249,8
Cantemir	22,7	25,7	-	-	-	-	71,1	115,3
Căușeni	19,7	22,7	-	-	-	-	134,7	173,9
Cimișlia	22,2	24,3	-	-	-	-	-	17,3
Leova	24,0	24,1	-	-	22,9	26,4	132,6	120,7
Ștefan Vodă	20,8	22,2	-	-	16,1	17,3	187,1	189,4
Taraclia	22,3	24,6	-	-	19,4	-	-	-
UTA Găgăuzia	20,7	23,1	-	-	15,3	13,9	514,3	15,0

¹ În masă după finisare

16.5. Recolta globală și roada medie la hectar de fructe, nuci, pomușoare și struguri, în întreprinderile agricole și gospodăriile țărănești (de fermier) cu suprafața terenurilor agricole de 10 hectare și peste

Regiuni de dezvoltare/ municipii, raioane	Fructe, nuci și pomușoare				Struguri			
	Recolta globală, tone		Roada medie la hectar, chintale		Recolta globală, tone		Roada medie la hectar, chintale	
	2016	2017	2016	2017	2016	2017	2016	2017
Total țară	264 246	338 177	59,1	71,6	162 210	200 970	62,3	79,0
Mun. Chișinău	6 838	5 345	114,7	104,2	2 988	4 440	39,4	62,5
Nord	124 814	215 667	72,0	110,0	573	630	19,1	23,6
mun. Bălți	565	430	61,7	68,5	-	-	-	-
Briceni	23 071	73 891	90,9	226,5	-	-	-	-
Dondușeni	11 731	17 426	52,3	68,0	-	2	-	5,3
Drochia	3 881	6 666	65,2	88,5	-	-	-	-
Edineț	8 190	31 393	81,1	191,9	-	-	-	-
Fălești	1 306	1 720	19,5	17,7	108	289	20,4	45,9
Florești	21 466	17 873	97,5	91,1	109	133	10,5	25,5
Glodeni	5 544	4 385	53,2	47,3	-	-	-	-
Ocnița	9 926	16 174	45,6	76,1	-	-	-	-
Râșcani	7 633	11 102	55,6	73,0	-	-	-	-
Sângerei	5 904	4 063	54,3	35,1	356	206	29,6	15,8
Soroca	25 597	30 544	108,5	113,9	-	-	-	-
Centru	71 609	72 471	66,9	65,3	33 262	42 950	51,8	68,8
Anenii Noi	6 037	5 519	38,5	33,2	7 392	9 701	45,7	65,7
Călărași	1 380	1 913	35,8	46,1	4 507	6 835	52,9	76,2
Criuleni	7 475	5 829	66,9	43,6	2 416	4 038	65,6	90,9
Dubăsari	2 099	2 974	44,8	76,8	77	120	20,9	57,1
Hâncești	3 050	1 216	39,1	22,2	5 390	4 358	48,8	54,0
Ialoveni	978	1 054	128,7	48,6	2 194	3 516	75,7	78,8
Nisporeni	2 488	2 190	79,0	83,3	1 545	2 158	85,9	87,7
Orhei	13 555	12 077	79,5	72,1	2 642	3 892	46,1	73,2
Rezina	5 041	4 528	49,5	50,3	-	-	-	-
Strășeni	5 796	8 439	70,8	87,9	5 310	5 938	54,5	66,1
Șoldănești	13 038	12 871	123,3	123,4	-	-	-	-
Telenești	4 678	8 156	106,1	171,7	811	918	44,6	47,1
Ungheni	5 994	5 705	58,5	48,1	978	1 476	44,0	56,8
Sud	36 527	29 878	59,3	50,8	101 574	123 739	66,9	81,6
Basarabeasca	317	289	17,2	30,4	1 662	2 674	25,7	58,9
Cahul	3 190	2 721	36,0	29,7	34 510	38 185	83,6	94,5
Cantemir	9 393	4 734	96,2	53,7	22 907	21 243	97,6	93,4
Căușeni	7 843	7 397	97,6	73,3	11 288	14 918	80,6	111,0
Cimișlia	1 257	1 046	59,2	26,4	5 373	11 195	58,1	79,1
Leova	1 580	1 090	21,3	13,8	8 223	8 557	71,4	73,3
Ștefan Vodă	12 162	12 186	62,9	83,7	7 777	10 911	43,1	70,0
Taraclia	785	415	19,5	12,9	9 834	16 056	33,1	55,1
UTA Găgăuzia	21 714	11 696	115,6	54,9	23 813	29 211	69,3	95,7

16.6. Utilizarea fertilizanților chimici și naturali, în întreprinderile agricole și gospodăriile țărănești (de fermier) cu suprafața terenurilor agricole de 50 hectare și peste

Regiuni de dezvoltare/ municipii, raioane	Fertilizanți chimici				Fertilizanți naturali			
	total, tone		în medie la 1 hectar de semănături, kg		total, tone		în medie la 1 hectar de semănături, tone	
	2016	2017	2016	2017	2016	2017	2016	2017
Total țară	44 636	65 615	49,9	69,1	69 263	40 982	0,08	0,05
Mun. Chișinău	251	225	43,7	36,0	-	5	-	0,00
Nord	18 449	29 433	50,1	76,0	61 485	38 391	0,17	0,10
mun. Bălți	21	32	19,1	28,5	-	-	-	-
Briceni	1 210	1 879	51,2	86,8	369	416	0,01	0,00
Dondușeni	1 489	2 868	58,8	106,4	10 775	6 021	0,44	0,23
Drochia	2 646	4 605	52,6	100,5	35 780	26 572	0,72	0,58
Edineț	1 704	3 540	52,0	85,2	57	-	0,00	-
Fălești	2 025	2 326	58,6	66,0	16	-	0,00	-
Florești	2 606	4 740	51,8	94,8	139	-	0,00	-
Glodeni	854	1 374	42,5	49,2	14 149	46	0,71	0,00
Ocnîța	1 358	1 946	65,2	89,7	5	5 000	0,00	0,24
Râșcani	1 525	1 637	37,8	39,2	-	-	-	-
Sângerei	1 168	1 699	33,4	48,0	195	336	0,01	0,01
Soroca	1 843	2 787	54,6	75,7	-	-	-	-
Centru	9 513	11 890	49,1	57,4	6 672	2 037	0,04	0,01
Anenii Noi	1 189	1 224	44,5	46,5	1 570	1 191	0,07	0,05
Călărași	26	66	26,7	21,5	290	152	0,40	0,17
Criuleni	946	1 618	37,5	58,7	410	59	0,02	0,00
Dubăsari	242	198	71,9	31,8	32	441	0,01	0,09
Hâncești	1 107	1 120	50,6	51,2	-	-	-	-
Ialoveni	442	377	42,9	49,9	1 033	-	0,16	-
Nisporeni	332	806	30,6	50,8	1 068	5	1,18	0,00
Orhei	1 244	1 720	57,1	76,5	85	93	0,00	0,00
Rezina	1 303	1 448	62,6	76,1	-	72	-	0,00
Strășeni	113	139	40,3	49,8	-	-	-	-
Șoldănești	1 318	1 582	64,4	81,3	15	-	0,00	-
Telenești	439	385	30,7	23,4	2 153	19	0,15	0,00
Ungheni	812	1 207	39,3	55,3	16	5	0,00	0,00
Sud	12 737	18 905	51,4	70,1	747	266	0,00	0,00
Basarabeasca	346	593	36,7	59,1	-	-	-	-
Cahul	2 803	3 301	56,8	60,8	-	-	-	-
Cantemir	2 136	2 528	76,4	87,7	-	-	-	-
Căușeni	1 999	3 581	52,2	83,4	359	85	0,01	0,00
Cimișlia	1 058	1 343	34,3	42,4	-	-	-	-
Leova	882	1 286	42,9	49,0	66	5	0,00	0,00
Ștefan Vodă	2 075	2 785	51,5	61,2	312	167	0,00	0,00
Taraclia	1 438	3 488	47,9	113,6	10	9	0,00	0,00
UTA Găgăuzia	3 686	5 162	46,1	61,1	359	283	0,00	0,00

ZOOTEHNIE

16.7. Efectivul de animale, în gospodăriile de toate categoriile, la 1 ianuarie

capete

Regiuni de dezvoltare/ municipii, raioane	Bovine				Porcine		Ovine și caprine	
	total		din care, vaci		2017	2018	2017	2018
	2017	2018	2017	2018				
Total țară	182 339	167 423	122 912	112 752	439 007	406 411	869 792	842 446
Mun. Chișinău	1 805	1 395	1 069	863	2 243	1 995	6 389	6 135
Nord	85 418	77 764	60 586	56 293	104 404	92 910	206 200	200 392
mun. Bălți	740	799	418	434	1 283	1 706	2 528	2 721
Briceni	5 355	5 139	4 450	4 299	10 364	8 136	10 296	9 726
Dondușeni	6 319	5 507	5 013	4 730	5 801	4 557	9 436	7 818
Drochia	9 000	8 291	6 993	6 332	7 005	5 834	17 719	15 905
Edineț	9 847	8 799	7 626	6 703	7 375	5 535	20 327	18 633
Fălești	8 294	8 036	5 653	5 444	9 903	9 138	37 805	39 705
Florești	6 715	6 265	4 573	4 204	20 482	20 697	20 501	19 636
Glodeni	8 411	7 122	5 578	5 203	8 427	7 805	19 987	19 042
Ocnîța	4 488	4 313	3 362	3 299	5 905	5 335	4 707	4 810
Râșcani	9 548	9 156	5 604	5 403	8 890	8 106	16 399	15 660
Sângerei	8 772	6 942	5 520	4 767	9 921	7 335	35 081	36 710
Soroca	7 929	7 395	5 796	5 475	9 048	8 726	11 414	10 026
Centru	60 872	57 513	38 423	34 853	247 182	234 099	219 127	207 495
Anenii Noi	5 395	5 309	3 849	3 806	63 291	59 630	13 801	14 421
Călărași	2 959	2 527	1 926	1 686	8 153	6 974	12 922	11 179
Criuleni	4 788	4 663	3 164	3 329	43 953	39 983	8 666	7 795
Dubăsari	1 993	1 828	1 373	1 292	4 863	5 347	2 732	2 434
Hâncești	9 674	12 070	3 924	3 707	13 379	11 923	51 116	47 591
Ialoveni	2 958	2 073	1 970	1 517	7 345	6 787	7 505	8 711
Nisporeni	2 057	1 837	1 548	1 462	25 007	20 554	17 712	16 049
Orhei	7 360	6 216	5 125	4 367	21 402	17 498	20 417	19 003
Rezina	3 849	3 292	2 679	2 327	7 706	21 442	7 328	6 833
Strășeni	2 544	2 146	1 671	1 395	8 935	6 912	5 871	5 223
Șoldănești	3 981	3 396	2 796	2 332	12 222	11 454	8 471	8 576
Telenești	6 910	6 430	4 340	3 997	11 937	10 838	27 235	27 147
Ungheni	6 404	5 726	4 058	3 636	18 989	14 757	35 351	32 533
Sud	27 820	24 621	19 416	17 465	67 857	65 334	305 540	299 475
Basarabeasca	673	553	472	401	1 355	1 016	19 376	19 968
Cahul	3 602	3 423	2 226	1 977	16 615	15 163	73 292	74 345
Cantemir	2 926	2 621	1 964	1 826	10 300	9 965	38 416	35 476
Căușeni	8 770	8 261	6 303	5 859	17 822	20 434	46 956	47 570
Cimișlia	3 027	2 543	2 214	1 987	3 758	3 523	29 603	26 561
Leova	3 431	2 443	2 382	1 890	5 481	4 340	34 121	29 879
Ștefan Vodă	3 901	3 405	2 908	2 715	8 246	6 769	12 204	10 055
Taraclia	1 490	1 372	947	810	4 280	4 124	51 572	55 621
UTA Găgăuzia	6 424	6 130	3 418	3 278	17 321	12 073	132 536	128 949

16.8. Producția principalelor produse animaliere, în întreprinderile agricole și gospodăriile țărănești (de fermier)¹

Regiuni de dezvoltare/ municipii, raioane	Creșterea vitelor și păsărilor (în greutate vie), tone		Vânzarea pentru sacrificare a vitelor și păsărilor (în greutate vie), tone		Lapte, tone				Ouă, mil. buc.		Lână (în greutate fizică), chintale	
					de toate felurile		de vaci					
	2016	2017	2016	2017	2016	2017	2016	2017	2016	2017	2016	2017
Total țară	76 389	75 069	76 267	76 961	25 052	24 636	24 676	24 246	292,7	316,2	404	337
Mun. Chișinău	846	788	731	647	187	280	161	262	15,0	20,6	-	-
Nord	6 907	7 283	5 808	6 205	11 386	11 330	11 248	11 164	161,4	153,1	13	10
mun. Bălți	-	-	-	-	-	-	-	-	-	-	-	-
Briceni	490	459	413	370	-	-	-	-	13,0	19,5	-	-
Dondușeni	1 341	1 225	1 084	944	357	472	343	472	45,7	47,8	-	-
Drochia	176	176	147	154	1 607	1 828	1 603	1 823	0,0	0	5	7
Edineț	536	613	54	114	2 262	2 362	2 262	2 362	33,7	33	-	-
Fălești	648	778	559	424	1 309	1 085	1 309	1 085	20,7	16,8	-	-
Florești	2 878	3 135	1 969	1 960	1 276	1 401	1 267	1 395	-	-	-	-
Glodeni	154	171	225	327	1 714	1 251	1 707	1 242	0,0	-	-	-
Ocnița	79	67	98	59	1 562	1 665	1 528	1 629	0,1	0,2	-	-
Râșcani	282	182	137	176	776	765	773	761	47,6	35,5	3	3
Sângerei	262	428	997	1 619	217	135	200	120	0,7	0,3	5	-
Soroca	61	49	124	58	306	366	256	275	-	-	-	-
Centru	60 328	59 498	62 767	63 864	5 779	5 827	5 704	5 711	36,1	43,8	33	35
Anenii Noi	38 799	38 964	39 651	40 366	1 081	1 713	1 080	1 711	13,3	17,4	10	9
Călărași	704	702	625	694	955	1 032	955	1 032	-	-	-	-
Criuleni	9 254	10 104	9 335	9 899	134	143	129	138	-	-	13	14
Dubăsari	885	883	977	1 092	-	-	-	-	0,1	0,1	-	-
Hâncești	1 519	1 337	3 122	3 929	587	558	548	472	0,0	0	-	-
Ialoveni	442	267	213	364	550	75	550	75	5,3	2,8	-	-
Nisporeni	3 858	3 004	4 199	4 005	1	2	-	-	-	-	-	-
Orhei	1 427	1 460	1 244	1 158	662	626	651	617	0,5	0,6	5	-
Rezina	545	128	1 065	8	156	196	156	196	0,2	0	-	-
Strășeni	779	307	853	215	54	71	54	71	-	-	-	-
Șoldănești	445	136	-	18	309	307	298	303	-	-	1	4
Telenești	695	842	428	719	873	676	866	670	3,9	2,8	4	8
Ungheni	976	1 364	1 055	1 397	417	428	417	427	13,0	20,1	-	-
Sud	5 143	4 897	3 646	3 474	2 059	1 351	1 942	1 274	60,6	69,3	253	204
Basarabeasca	574	672	14	24	3	-	-	-	2,3	2,7	-	-
Cahul	1 142	901	206	178	1 067	620	1 023	580	0,1	0,1	138	126
Cantemir	69	53	11	9	256	314	247	304	-	-	14	12
Căușeni	628	527	673	507	7	6	-	-	-	-	-	-
Cimișlia	2 301	2 348	2 601	2 554	-	-	-	-	32,0	35,2	-	-
Leova	13	18	10	13	34	11	-	-	-	-	21	14
Ștefan Vodă	155	116	99	151	630	367	630	367	-	-	-	-
Taraclia	261	262	33	38	63	33	42	23	26,2	31,3	80	52
UTA Găgăuzia	3 165	2 603	3 315	2 771	5 641	5 848	5 621	5 834	19,6	29,4	105	88

¹ Care au la balanță animale (ferme)

16.9. Productivitatea animalelor și păsărilor, în întreprinderile agricole și gospodăriile țărănești (de fermier)¹

Regiuni de dezvoltare/ municipii, raioane	Producția medie anuală de lapte pe o vacă, kg		Producția medie anuală de ouă pe o găină ouătoare, buc.		Cantitatea medie anuală de lână tunsă de pe o oaie, kg	
	2016	2017	2016	2017	2016	2017
Total țară	3 939	4 363	196	206	1,53	1,41
Mun. Chișinău	2 332	4 437	156	172	-	-
Nord	3 473	4 073	255	251	0,39	0,36
mun. Bălți	-	-	-	-	-	-
Briceni	-	-	240	281	-	-
Dondușeni	2 104	3 421	199	210	-	-
Drochia	2 931	4 674	22	29	1,98	2,36
Edineț	3 065	4 490	293	253	-	-
Fălești	5 452	4 579	282	282	-	-
Florești	3 539	3 760	-	-	-	-
Glodeni	3 076	2 874	113	213	-	-
Ocnia	5 701	5 502	-	-	-	-
Râșcani	3 142	3 144	299	292	1,96	1,82
Sângerei	2 560	2 617	-	-	0,63	-
Soroca	5 684	4 371	-	-	-	-
Centru	3 280	3 468	149	147	0,43	0,41
Anenii Noi	2 934	4 267	128	184	2,82	2,16
Călărași	3 978	4 045	-	-	-	-
Criuleni	2 298	3 067	-	-	1,66	1,46
Dubăsari	-	-	-	-	-	-
Hâncești	2 393	2 217	-	-	-	-
Ialoveni	4 296	2 885	245	68	-	-
Nisporeni	-	-	-	-	-	-
Orhei	2 715	2 895	29	24	2,54	-
Rezina	4 331	5 297	-	-	-	-
Strășeni	4 533	3 091	-	-	-	-
Șoldănești	3 815	2 806	-	-	0,56	0,96
Telenești	3 566	3 016	108	54	1,36	1,61
Ungheni	3 828	4 110	187	197	-	-
Sud	3 808	3 293	186	235	2,42	2,45
Basarabeasca	-	-	125	154	-	-
Cahul	4 485	3 946	106	224	2,75	2,55
Cantemir	2 469	3 039	-	-	2,5	1,92
Căușeni	-	-	-	-	-	-
Cimișlia	-	-	265	300	-	-
Leova	-	-	-	-	1,87	1,7
Ștefan Vodă	3 963	3 036	-	-	-	-
Taraclia	1 839	1 216	141	195	2,51	3,73
UTA Găgăuzia	7 928	8 069	95	137	2,4	2,26

¹ Care au la balanță animale (ferme)

Harta 16.1. Suprafața plantațiilor fructifere, în anul 2017*

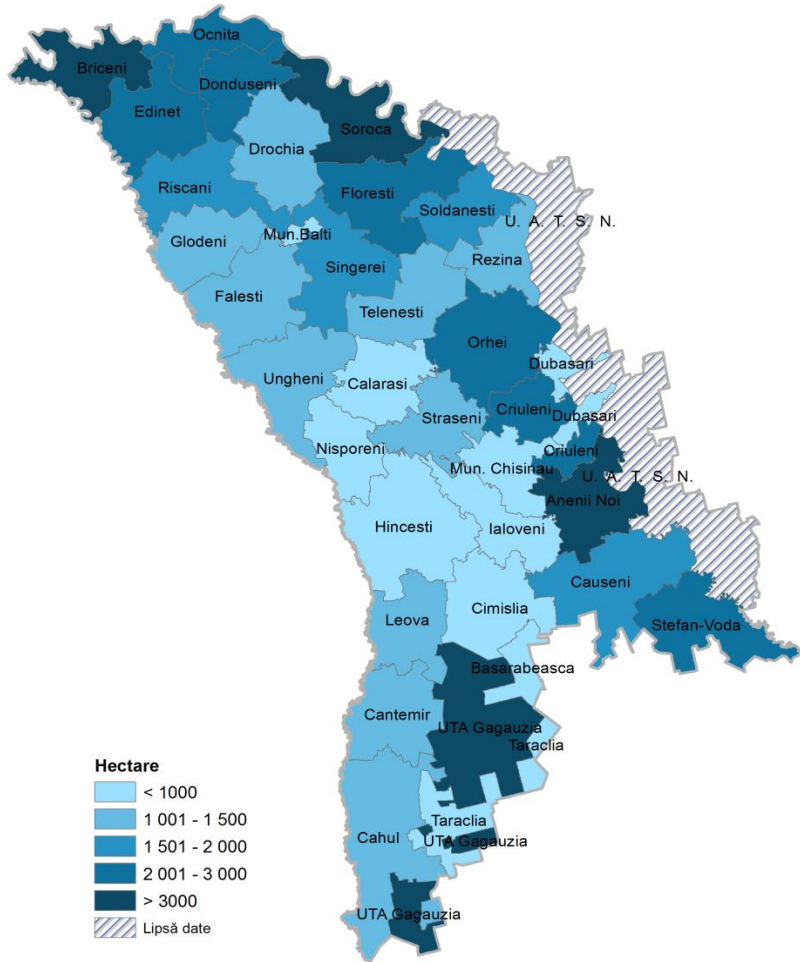

* În întreprinderile agricole și gospodăriile țărănești (de fermier) cu suprafața terenurilor agricole de 10 hectare și peste

Harta 16.2. Suprafața plantațiilor de vii, în anul 2017*

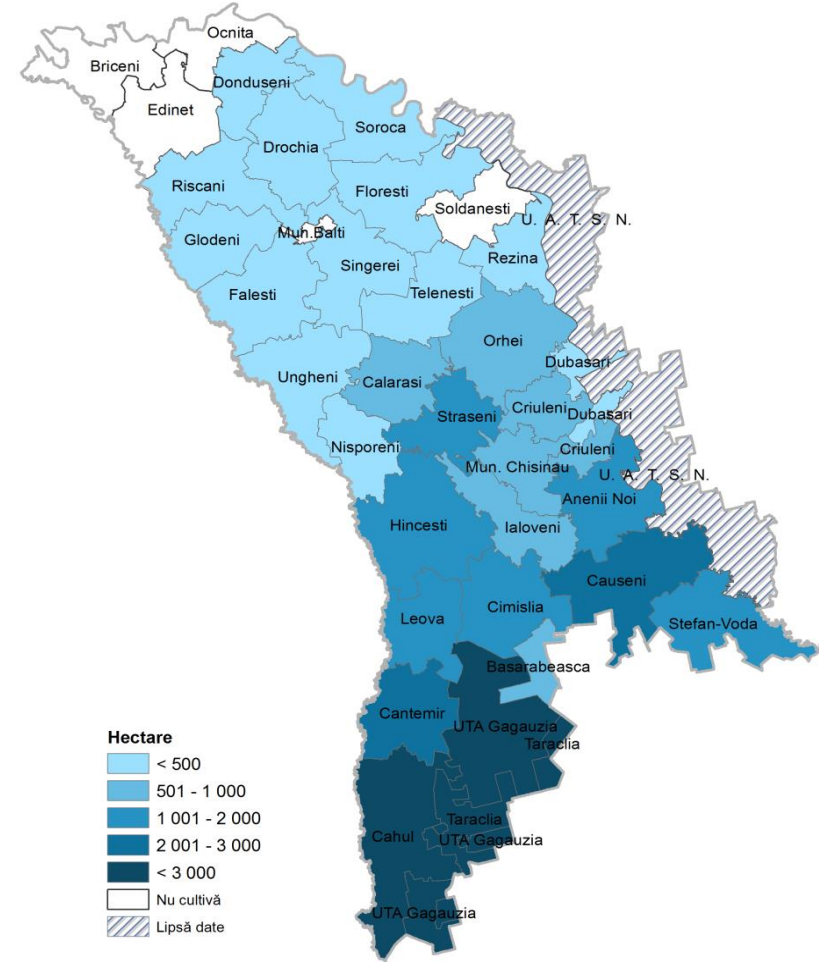

* În întreprinderile agricole și gospodăriile țărănești (de fermier) cu suprafața terenurilor agricole de 10 hectare și peste

Recolta medie la 1 hectar, în anul 2017

Harta 16.3. Fructe, nuci și pomușoare

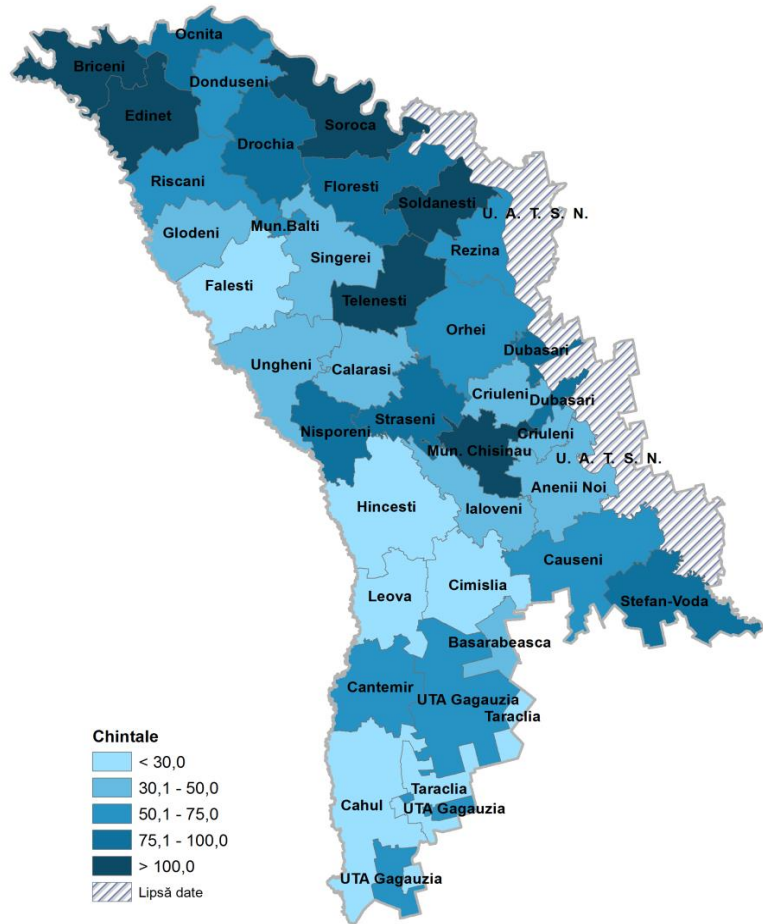

* În întreprinderile agricole și gospodăriile țărănești (de fermier) cu suprafața terenurilor agricole de 10 hectare și peste

Harta 16.4. Struguri

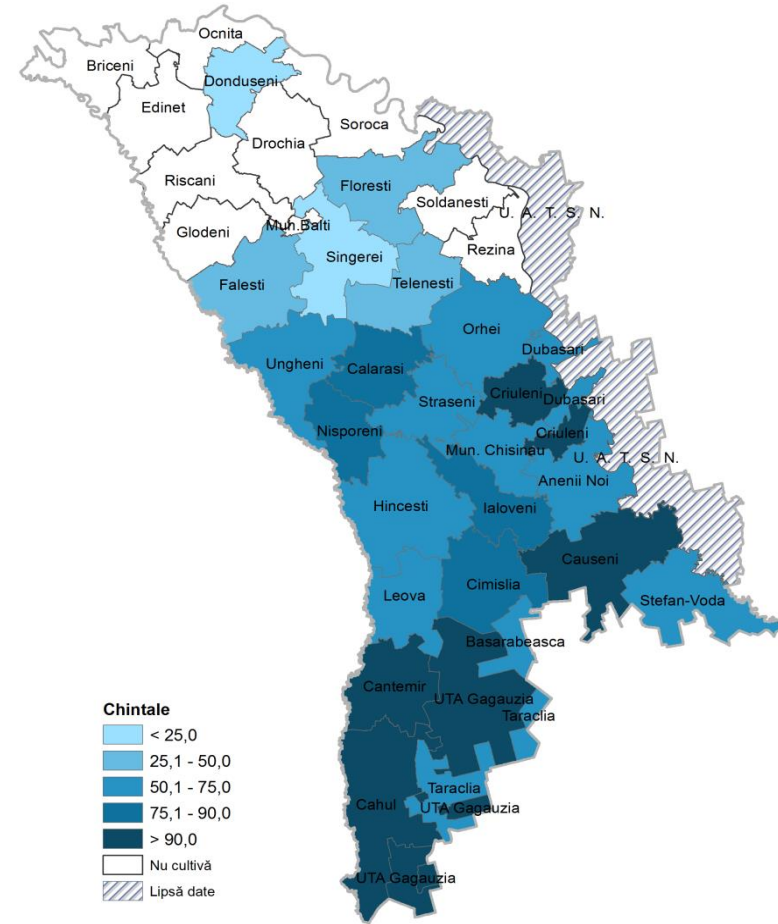

* În întreprinderile agricole și gospodăriile țărănești (de fermier) cu suprafața terenurilor agricole de 10 hectare și peste

Efectivul de animale în gospodăriile de toate categoriile, la 1 ianuarie 2018

Harta 16.5. Bovine

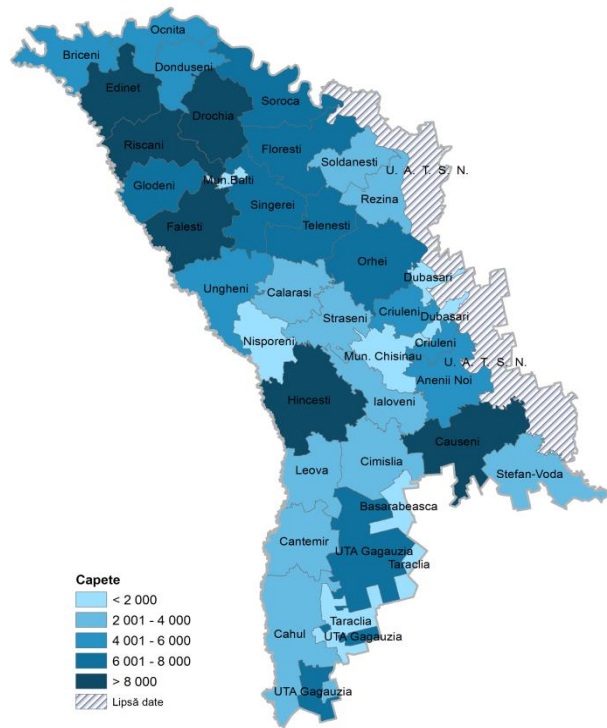

Harta 16.6. Ovine și caprine

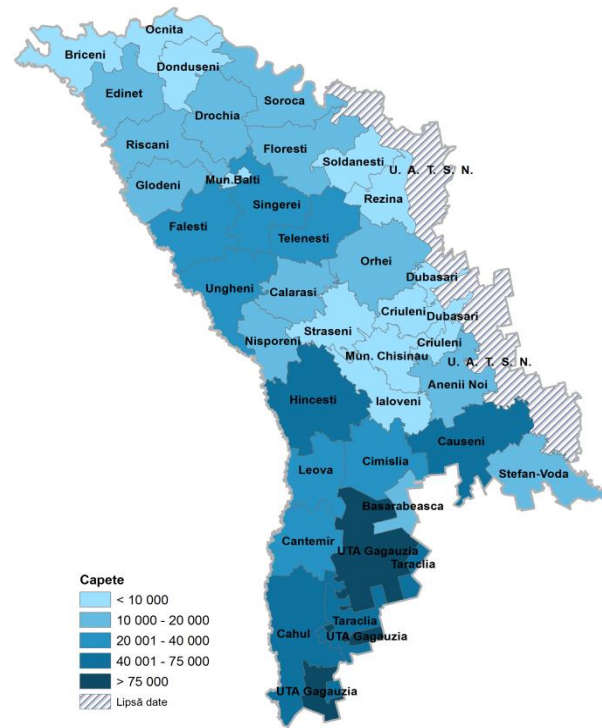

Harta 16.7. Porcine

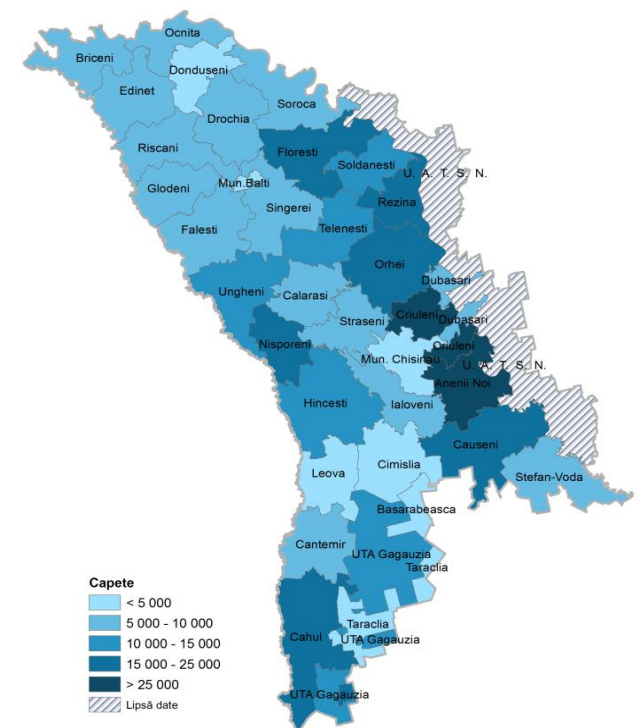

Producția principalelor produse animaliere, în anul 2017

Harta 16.8. Lapte de vaci

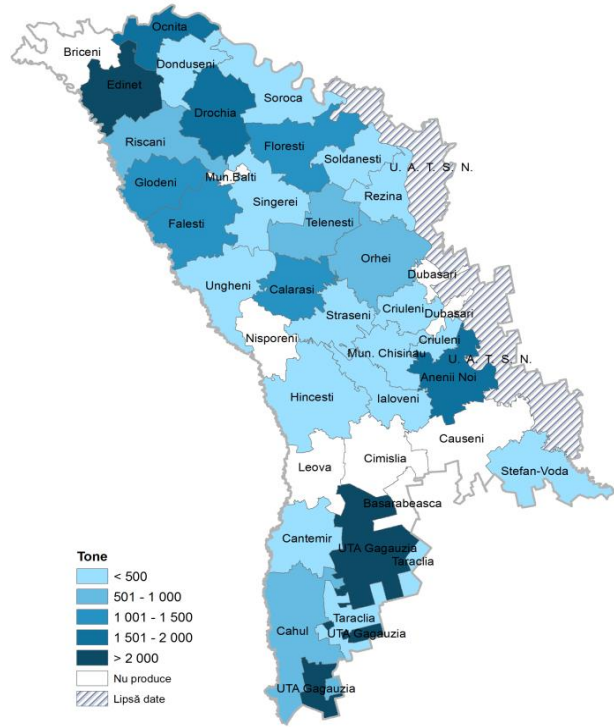

* În întreprinderile agricole și gospodăriile țărănești (de fermier)

Harta 16.9. Ouă

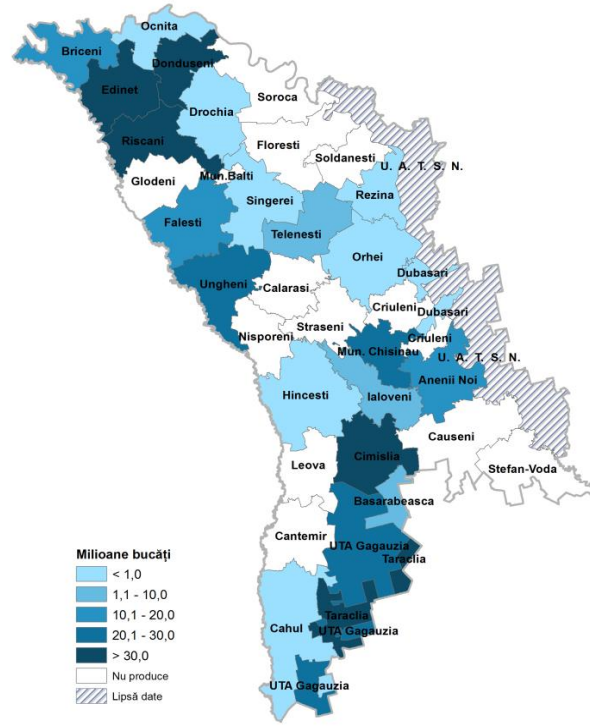

* În întreprinderile agricole și gospodăriile țărănești (de fermier)

Harta 16.10. Lână

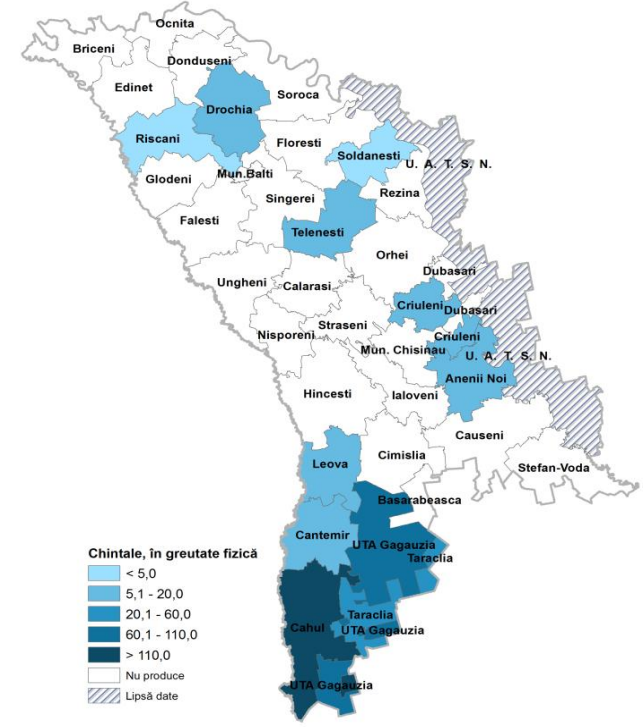

* În întreprinderile agricole și gospodăriile țărănești (de fermier)

17. INVESTIȚII ÎN ACTIVE IMOBILIZATE ȘI CONSTRUCȚII

Sursa datelor

Rapoartele statistice prezentate de agenții economici-beneficiari, care au executat construcții în antrepriză și în regie proprie, precum și de agenții economici specializați în executarea lucrărilor de construcții în antrepriză.

Precizări metodologice

Investițiile reprezintă cheltuielile efectuate pentru lucrări de construcții, de instalații și de montaj, pentru achiziționarea de utilaje, mijloace de transport, alte cheltuieli destinate creării de noi active pe termen lung, cheltuieli pentru dezvoltarea, modernizarea, reconstrucția, reparația capitală celor existente, precum și valoarea serviciilor legate de transferul de proprietate al activelor pe termen lung.

Active immobilizate – active care au o durată de funcționare utilă mai mare de un an, se utilizează în activitatea întreprinderii sau se află în procesul creării și nu sunt destinate vânzării.

În componența **investițiilor în immobilizări necorporale** se includ cheltuielile pentru brevete și mărci, know-how-uri și francize, licențe de activitate, programe informatice, desene și modele industriale, drepturi de utilizare a activelor immobilizate, immobilizări necorporale primite în gestiune economică, alte immobilizări necorporale.

În componența **investițiilor în immobilizări corporale** se includ cheltuielile îndreptate la crearea și reproducerea mijloacelor fixe – construcția nouă, lărgirea, reconstrucția și reutilizarea tehnică a întreprinderilor industriale, agricole, de transport, comerț și altor întreprinderi în funcțiune, cheltuielile pentru construcția locuințelor și obiectelor cu destinație social-culturală; cheltuieli pentru procurarea terenurilor, resurselor minerale, activelor biologice immobilizate.

Activitatea de construcții reprezintă ramura economiei naționale, în care se desfășoară procesul de execuție a lucrărilor de construcții, destinate creării de mijloace fixe, precum și menținerii construcțiilor existente la un nivel tehnic constructiv cât mai apropiat de cel inițial.

Valoarea lucrărilor de construcții realizate în antrepriză cuprinde valoarea lucrărilor de construcții noi, a reparațiilor capitale și curente, precum și a lucrărilor de întreținere executate la clădiri și construcții existente, realizate de agenții economici cu tipul principal de activitate "Construcții".

17.1. Investiții în active immobilizate, pe surse de finanțare, în 2017

milioane lei, prețuri curente

Regiuni de dezvoltare/ municipii, raioane	Total	din care, finanțate din contul:				
		bugetului de stat	bugetelor unităților administrativ- teritoriale	mijloacelor proprii	surselor din străinătate	altor surse
Total țară	23 498,3	1 458,0	1 283,7	15 356,3	1 489,0	3 911,3
Mun. Chișinău	14 559,3	977,7	324,9	10 339,2	619,9	2 297,6
Nord	3 233,6	114,0	280,6	2 076,5	195,4	567,2
mun. Bălți	1 223,1	27,5	52,3	947,9	124,3	71,2
Briceni	110,6	15,2	20,1	54,3	2,1	19,0
Dondușeni	130,9	4,6	18,5	75,8	9,0	22,9
Drochia	388,8	5,8	13,1	297,2	13,4	59,3
Edineț	211,9	9,7	13,1	110,9	4,4	73,8
Fălești	143,1	2,9	38,1	63,0	1,7	37,5
Florești	204,9	5,2	29,9	128,2	7,1	34,6
Glodeni	114,4	12,7	14,8	57,3	3,9	25,7
Ocnița	53,5	7,2	12,5	27,4	2,5	3,7
Râșcani	174,6	12,7	22,1	81,1	18,8	40,0
Sângerei	184,5	3,5	29,8	101,0	7,8	42,4
Soroca	293,3	7,1	16,3	132,4	0,3	137,2
Centru	3 537,7	235,1	361,2	1 708,4	556,7	676,3
Anenii Noi	286,1	14,5	26,1	206,3	1,5	37,6
Călărași	104,4	8,3	19,4	30,9	17,2	28,7
Criuleni	228,1	7,8	29,2	101,8	10,4	78,8
Dubăsari	64,2	20,2	10,9	16,7	7,8	8,7
Hâncești	391,2	15,6	49,9	178,9	15,4	131,4
Ialoveni	357,5	10,8	29,8	269,7	12,5	34,6
Nisporeni	131,3	37,7	6,2	67,4	9,0	10,9
Orhei	789,5	27,7	38,6	162,8	451,1	109,4
Rezina	354,6	3,5	41,5	235,7	4,3	69,6
Strășeni	277,7	14,3	32,6	159,7	12,4	58,6
Șoldănești	56,5	7,6	15,2	19,8	0,7	13,2
Telenești	160,3	4,4	28,0	89,3	6,1	32,6
Ungheni	336,2	62,7	33,8	169,5	8,2	62,0
Sud	1 558,3	101,9	228,4	848,6	81,8	297,7
Basarabeasca	39,6	2,0	7,1	18,9	2,0	9,6
Cahul	415,5	33,5	68,8	189,5	26,2	97,5
Cantemir	183,0	22,3	17,2	97,8	1,1	44,7
Căușeni	263,9	23,8	51,0	142,7	7,1	39,4
Cimișlia	225,1	9,8	30,1	146,4	7,3	31,6
Leova	114,8	3,3	20,0	34,5	18,2	38,8
Ștefan Vodă	173,7	3,8	24,0	120,4	10,5	15,0
Taraclia	142,6	3,5	10,2	98,5	9,3	21,1
UTA Găgăuzia	609,4	29,4	88,6	383,7	35,3	72,5

17.2. Structura investițiilor în active immobilizate, în 2017

milioane lei, prețuri curente

Regiuni de dezvoltare/ municipii, raioane	Total	din care:						
		imobilizări necorporale	clădiri rezidențiale (de locuit)	clădiri nerezidențiale	construcții ingineresti	mașini, utilaje, instalații de transmisie	mijloace de transport	altele
Total țară	23 498,3	531,8	3 497,3	4 873,2	3 608,0	7 521,6	2 183,7	1 282,7
Mun. Chișinău	14 559,3	446,0	2 984,5	2 557,2	2 171,7	4 238,1	1 415,6	746,2
Nord	3 233,6	25,1	63,3	651,4	620,4	1 407,6	296,2	169,7
mun. Bălți	1 223,1	4,9	18,0	222,0	199,5	605,1	127,2	46,3
Briceni	110,6	0,0	1,3	34,0	15,8	31,8	12,0	15,7
Dondușeni	130,9	0,0	1,7	21,8	23,8	61,8	10,7	11,0
Drochia	388,8	8,6	8,1	33,2	181,8	120,9	23,0	13,2
Edineț	211,9	4,6	0,9	54,0	10,1	120,7	9,3	12,3
Fălești	143,1	0,1	1,5	40,8	37,0	52,9	4,9	5,9
Florești	204,9	3,6	3,7	30,1	43,7	95,8	19,1	9,0
Glodeni	114,4	0,5	3,0	30,5	19,5	42,9	10,4	7,6
Ocnița	53,5	0,1	0,6	12,5	4,2	16,5	10,4	9,1
Râșcani	174,6	1,1	12,6	38,7	38,6	48,2	21,9	13,5
Sângerei	184,5	1,1	9,8	29,6	28,3	84,3	21,2	10,3
Soroca	293,3	0,4	2,1	104,1	18,0	126,7	26,2	15,7
Centru	3 537,7	50,2	359,1	1 180,8	530,2	940,4	281,4	195,6
Anenii Noi	286,1	1,2	2,9	69,8	38,2	116,9	38,7	18,3
Călărași	104,4	0,3	1,7	35,5	26,5	21,4	5,6	13,3
Criuleni	228,1	8,2	9,7	63,7	28,3	72,8	22,9	22,5
Dubăsari	64,2	0,0	0,8	19,3	13,8	22,7	4,1	3,6
Hâncești	391,2	1,0	19,7	169,2	50,3	112,6	23,7	14,7
Ialoveni	357,5	4,8	82,0	55,1	47,6	102,2	58,4	7,4
Nisporeni	131,3	0,6	7,9	54,6	16,3	18,0	31,7	2,1
Orhei	789,5	2,4	4,5	497,3	116,1	119,2	28,7	21,2
Rezina	354,6	0,1	172,3	40,5	32,2	78,3	10,5	20,6
Strășeni	277,7	0,1	54,8	48,3	46,7	83,3	31,1	13,5
Șoldănești	56,5	0,0	0,2	13,2	14,7	21,6	4,8	2,0
Telenești	160,3	1,8	0,2	29,1	19,6	55,2	10,7	43,5
Ungheni	336,2	29,5	2,4	85,3	79,8	116,1	10,3	12,8
Sud	1 558,3	6,6	69,4	354,0	219,4	685,8	109,9	113,2
Basarabeasca	39,6	0,1	0,5	5,1	9,2	19,7	1,5	3,6
Cahul	415,5	2,4	33,4	93,1	68,7	152,6	19,0	46,2
Cantemir	183,0	0,1	8,3	27,9	21,4	108,4	2,7	14,2
Căușeni	263,9	0,8	12,1	90,0	28,4	89,5	29,7	13,3
Cimișlia	225,1	1,8	7,7	56,9	30,7	94,8	14,3	19,0
Leova	114,8	0,0	6,8	28,9	24,0	51,3	1,3	2,5
Ștefan Vodă	173,7	0,5	0,0	33,0	19,7	100,7	12,6	7,2
Taraclia	142,6	0,9	0,5	19,2	17,3	68,7	28,8	7,2
UTA Găgăuzia	609,4	3,9	21,2	129,8	66,4	249,6	80,5	58,0

17.3. Valoarea lucrărilor de construcții realizate în antrepriză

milioane lei, prețuri curente

Regiuni de dezvoltare/ municipii, raioane	2013	2014	2015	2016	2017
Total țară	8 150,6	8 707,4	8 212,8	8 200,0	9 100,1
Mun. Chișinău	6 132,9	6 249,5	6 150,8	6 261,0	6 452,7
Nord	713,5	893,7	736,0	632,1	848,1
mun. Bălți	384,3	380,9	359,7	309,6	354,7
Briceni	25,9	33,3	25,4	22,1	36,2
Dondușeni	3,7	8,7	2,9	1,9	3,5
Drochia	47,0	76,7	62,0	34,2	73,8
Edineț	55,6	79,0	62,5	65,3	55,3
Fălești	11,1	51,9	30,5	27,3	46,5
Florești	29,8	43,1	31,6	17,1	43,6
Glodeni	8,2	17,3	18,3	22,5	26,9
Ocnița	0,1	-	-	-	-
Râșcani	35,3	45,7	47,6	43,7	65,4
Sângerei	15,0	22,7	17,0	15,3	23,0
Soroca	97,4	134,2	78,5	73,0	119,1
Centru	818,8	1 117,2	894,4	877,8	1 229,0
Anenii Noi	46,9	66,4	69,9	23,7	51,8
Călărași	64,0	77,3	34,8	21,6	39,1
Criuleni	80,0	108,4	108,4	156,2	222,3
Dubăsari	0,7	0,2	1,2	0,4	2,6
Hâncești	69,6	71,3	51,5	64,6	87,0
Ialoveni	178,5	189,8	161,5	197,5	225,9
Nisporeni	60,0	57,2	30,1	29,4	42,1
Orhei	101,0	226,4	102,8	122,8	127,6
Rezina	58,3	86,9	132,5	90,4	126,2
Strășeni	94,2	135,8	140,3	129,3	224,3
Șoldănești	1,7	1,9	1,8	0,5	-
Telenești	24,1	30,5	15,3	12,3	15,8
Ungheni	39,8	65,1	44,2	29,1	64,1
Sud	235,7	271,4	260,2	266,4	378,2
Basarabeasca	1,8	3,9	1,6	2,1	1,4
Cahul	84,1	98,5	103,4	83,9	164,2
Cantemir	3,0	3,1	2,1	23,9	19,1
Căușeni	66,2	51,4	48,1	49,4	48,1
Cimișlia	39,9	54,5	49,0	46,4	69,3
Leova	6,0	12,4	12,9	10,1	13,3
Ștefan Vodă	28,6	40,1	36,7	44,6	53,9
Taraclia	6,1	7,5	6,2	5,8	8,8
UTA Găgăuzia	249,7	175,7	171,4	162,8	192,2

17.4. Darea în exploatare a locuințelor

mii m² de suprafață totală

Regiuni de dezvoltare/ municipii, raioane	Total					din care, beneficiari individuali				
	2013	2014	2015	2016	2017	2013	2014	2015	2016	2017
Total țară	515,0	497,3	609,7	515,5	700,4	245,3	225,5	225,6	180,4	143,0
Mun. Chișinău	387,3	364,2	469,6	400,9	556,3	138,9	116,5	118,5	85,0	41,9
Nord	56,1	45,8	39,1	39,0	29,7	35,4	32,7	36,2	27,7	26,7
mun. Bălți	10,3	13,3	7,6	11,5	3,7	4,6	4,1	4,7	1,7	3,7
Briceni	3,0	4,1	4,2	4,1	1,4	3,0	4,1	4,2	2,6	1,4
Dondușeni	0,1	0,1	0,5	0,2	0,9	0,1	0,1	0,5	0,2	0,9
Drochia	4,6	4,0	5,4	4,4	6,2	4,6	4,0	5,4	4,4	6,2
Edineț	5,7	5,8	2,3	1,6	0,7	2,7	1,9	2,3	1,6	0,7
Fălești	1,4	0,5	1,4	1,0	1,6	1,4	0,5	1,4	1,0	1,6
Florești	1,7	2,4	3,8	3,7	2,8	1,7	2,4	3,8	3,7	2,8
Glodeni	2,6	2,0	1,5	2,4	1,6	2,6	2,0	1,5	2,4	1,6
Ocnița	0,6	1,0	0,7	0,7	0,8	0,6	1,0	0,7	0,7	0,8
Râșcani	6,9	4,7	4,8	3,1	5,7	6,9	4,7	4,8	3,1	2,8
Sângerei	3,7	5,8	4,2	4,7	2,8	3,7	5,8	4,2	4,7	2,8
Soroca	15,5	2,0	2,8	1,4	1,5	3,5	2,0	2,8	1,4	1,5
Centru	45,8	56,1	70,3	46,4	77,5	45,8	46,8	50,2	45,8	45,3
Anenii Noi	6,6	6,5	5,5	4,1	2,7	6,6	6,5	5,5	4,1	2,7
Călărași	4,3	7,1	4,6	4,0	2,8	4,3	4,7	4,6	4,0	2,8
Criuleni	1,5	0,8	2,0	1,2	4,9	1,5	0,8	2,0	1,2	4,9
Dubăsari	0,2	0,9	0,7	1,0	0,9	0,2	0,9	0,7	1,0	0,9
Hâncești	6,0	4,8	4,2	6,1	5,4	6,0	4,1	4,2	6,1	5,4
Ialoveni	14,1	12,1	18,1	11,6	27,2	14,1	12,1	11,0	11,6	9,7
Nisporeni	2,5	1,9	2,5	1,7	4,4	2,5	1,9	2,5	1,7	4,4
Orhei	4,2	3,9	4,4	5,6	6,2	4,2	3,9	4,4	5,0	6,2
Rezina	0,3	6,1	13,6	0,6	14,8	0,3	-	0,6	0,6	0,2
Strășeni	3,3	6,5	10,2	6,3	4,3	3,3	6,5	10,2	6,3	4,3
Șoldănești	0,3	-	0,2	-	0,4	0,3	-	0,2	-	0,4
Telenești	-	0,6	0,1	0,8	0,3	-	0,6	0,1	0,8	0,3
Ungheni	2,7	4,8	4,3	3,3	3,2	2,7	4,8	4,3	3,3	3,2
Sud	13,2	17,6	20,7	20,9	23,3	12,7	15,8	10,7	13,5	17,9
Basarabeasca	0,2	2,3	0,3	0,4	0,6	0,2	2,3	0,3	0,4	0,6
Cahul	4,0	5,5	11,9	11,8	9,4	3,4	3,7	1,9	4,5	4,1
Cantemir	1,4	1,7	1,4	2,0	3,5	1,4	1,7	1,4	2,0	3,5
Căușeni	1,4	1,4	1,4	1,1	2,3	1,4	1,4	1,4	1,1	2,3
Cimișlia	2,7	2,6	1,3	2,5	4,7	2,7	2,6	1,3	2,5	4,7
Leova	1,2	0,9	1,0	1,1	1,8	1,2	0,9	1,0	1,1	1,8
Ștefan Vodă	2,2	1,3	2,7	1,8	0,1	2,2	1,3	2,7	1,8	0,1
Taraclia	0,2	1,8	0,5	0,2	0,8	0,2	1,8	0,5	0,2	0,8
UTA Găgăuzia	12,6	13,7	9,9	8,3	13,6	12,6	13,7	9,9	8,3	11,1

18. TRANSPORTURI

Sursa datelor

Rapoartele statistice, prezentate de persoanele juridice și fizice cu genul principal de activitate transporturi rutiere de mărfuri și pasageri; persoanele juridice și fizice cu alte genuri de activitate, care efectuează transporturi rutiere de mărfuri contra plată și au înscrise în inventar sau închiriază 10 și mai multe autovehicule de marfă.

Precizări metodologice

Transportul de mărfuri și parcursul mărfurilor cuprinde volumul total de transporturi efectuate cu autocamioane (inclusiv taxicamioane), camionete, autoturisme tip furgon și autoremorci.

Volumul de mărfuri transportate (exprimat în tone) include transportarea încărcăturilor în toate categoriile de trafic, indiferent de forma de achitare și se calculează în baza înregistrărilor din foile de parcurs, confirmate în modul stabilit de facturile de expediție sau acte vizând măsurarea încărcăturii.

La determinarea parcursului mărfurilor pentru fiecare cursă aparte se înmulțește greutatea mărfurilor transportate cu distanța stabilită pentru transportarea încărcăturii date. Rezultatele obținute se sumează pentru calculul indicatorului „Parcursul mărfurilor”.

Transportul de pasageri și parcursul pasagerilor cu autobuze cuprinde volumul total de transporturi efectuate cu autobuzele și microbuzele cu itinerar fix, autobuzele pentru curse speciale.

Indicatorul „Pasageri transportați” exprimă suma tuturor pasagerilor transportați în toate categoriile de trafic, indiferent de tarifele aplicate la perceperea taxelor de transport, inclusiv pasageri beneficiari de gratuități de transport.

Parcursul pasagerilor se calculează prin înmulțirea numărului pasagerilor expediați în toate categoriile de trafic la distanța tarifară de transportare a lor.

18.1. Lungimea drumurilor publice (la sfârșitul anului)

kilometri

Regiuni de dezvoltare/ municipii, raioane	Drumuri publice – total		din care:							
			drumuri naționale		din acestea, cu îmbrăcăminte rigidă		drumuri locale		din acestea, cu îmbrăcăminte rigidă	
	2016	2017	2016	2017	2016	2017	2016	2017	2016	2017
Total țară	9 385,7	9 377,5	3 346,3	5 814,8	3 346,3	5 764,6	6 039,5	3 562,7	5 547,4	3 277,1
Mun. Chișinău	102,8	111,6	70,6	83,6	70,6	82,4	32,2	28,0	30,8	28,0
Nord	3 390,7	3 410,6	1 060,6	1 996,2	1 060,6	1 983,1	2 330,1	1 414,4	2 214,7	1 336,7
mun. Bălți	24,1	29,2	24,1	26,9	24,1	26,9	-	2,3	-	2,3
Briceni	320,7	325,3	72,5	195,7	72,5	195,7	248,2	129,7	233,2	124,4
Dondușeni	210,4	214,2	58,2	142,4	58,2	136,1	152,2	71,8	138,5	70,3
Drochia	270,7	270,9	106,9	157,9	106,9	157,9	163,8	113,0	163,8	113,0
Edineț	326,7	329,4	62,3	173,6	62,3	173,6	264,4	155,8	256,3	145,1
Fălești	361,0	366,6	114,3	225,0	114,3	225,0	246,7	141,6	242,3	141,6
Florești	363,5	350,8	130,4	220,3	130,4	220,3	233,1	130,5	209,8	112,1
Glodeni	235,5	235,6	72,6	134,9	72,6	134,9	162,9	100,7	144,9	82,6
Ocnîța	211,3	213,0	90,2	125,6	90,2	125,6	121,1	87,4	120,8	87,4
Râșcani	322,8	316,8	134,4	189,6	134,4	189,6	188,4	127,2	188,4	127,2
Sângerei	354,1	353,3	99,2	203,8	99,2	197,0	254,9	149,5	222,3	125,8
Soroca	389,9	405,5	95,5	200,6	95,5	200,6	294,4	204,9	294,4	204,9
Centru	3 359,4	3 384,0	1 213,6	2 146,4	1 213,6	2 136,9	2 145,8	1 237,6	2 015,6	1 163,8
Anenii Noi	282,2	295,2	135,0	198,1	135,0	198,1	147,2	97,1	140,1	93,7
Călărași	256,2	254,4	123,8	179,4	123,8	179,4	132,4	74,9	132,4	74,9
Criuleni	236,6	234,8	102,7	169,8	102,7	169,8	133,8	65,0	124,3	64,5
Dubăsari	108,8	107,5	23,5	42,4	23,5	42,4	85,3	65,1	85,3	65,1
Hâncești	358,5	375,1	138,7	235,8	138,7	235,8	219,8	139,4	214,9	139,4
Ialoveni	279,2	273,7	117,5	192,7	117,5	189,8	161,7	81,0	148,8	78,1
Nisporeni	202,5	206,4	62,0	143,1	62,0	143,1	140,5	63,2	128,1	63,2
Orhei	333,6	334,7	116,2	219,0	116,2	219,0	217,4	115,7	211,1	113,7
Rezina	208,6	209,9	40,0	119,4	40,0	119,4	168,6	90,6	161,1	67,4
Strășeni	267,6	269,5	126,3	186,2	126,3	186,2	141,3	83,2	139,5	79,2
Șoldănești	200,0	193,4	46,3	112,9	46,3	112,9	153,7	80,5	140,2	73,3
Telenești	253,6	255,3	76,7	143,6	76,7	143,6	176,9	111,7	149,5	97,3
Ungheni	372,1	374,2	104,9	204,1	104,9	197,4	267,2	170,1	240,4	154,1
Sud	2 119,5	2 068,3	797,8	1 330,9	797,8	1 304,6	1 321,8	737,4	1 117,7	603,3
Basarabeasca	77,5	72,5	37,2	59,2	37,2	59,2	40,3	13,4	34,2	13,4
Cahul	384,6	395,8	177,8	252,0	177,8	252,0	206,8	143,8	165,9	100,8
Cantemir	267,1	265,1	98,9	159,8	98,9	159,8	168,2	105,3	147,3	96,4
Căușeni	396,4	376,6	172,0	265,1	172,0	260,5	224,4	111,5	184,2	60,1
Cimișlia	295,1	257,7	92,3	178,8	92,3	161,5	202,8	78,9	159,3	74,4
Leova	217,8	234,5	77,6	160,7	77,6	160,7	140,2	73,8	133,6	68,2
Ștefan Vodă	264,4	270,5	70,7	148,6	70,7	144,2	193,7	121,9	170,7	115,9
Taraclia	216,7	195,6	71,3	106,7	71,3	106,7	145,4	88,9	122,7	74,1
UTA Găgăuzia	413,3	403,0	203,7	257,7	203,7	257,7	209,6	145,3	168,6	145,3

18.2. Transportul rutier de mărfuri realizat cu autovehiculele din posesia persoanelor juridice și cele închiriate

Regiuni de dezvoltare/ municipii, raioane	Mărfuri transportate, mii tone					Parcursul mărfurilor transportate, mil. tone-km				
	2013	2014	2015	2016	2017	2013	2014	2015	2016	2017
Total țară	27 716,4	29 304,1	30 209,4	31 077,3	35 232,8	4 258,4	4 168,4	4 098,9	4 576,4	4 884,1
Mun. Chișinău	9 613,4	10 030,7	11 160,9	11 099,5	11 586,1	2 335,4	2 208,0	2 172,4	2 423,7	2 541,7
Nord	9 528,8	10 314,5	9 512,9	10 016,1	11 349,0	733,8	733,2	710,5	880,4	986,3
mun. Bălți	1 882,3	1 944,9	2 381,3	2 421,7	2 871,4	414,1	406,3	414,0	490,4	522,2
Briceni	880,5	913,1	811,0	825,0	834,7	41,9	40,9	35,5	40,7	44,3
Dondușeni	276,1	262,5	255,3	350,5	277,8	2,8	2,5	3,1	9,8	15,4
Drochia	790,3	815,2	803,2	713,8	636,6	24,2	22,3	17,0	21,0	33,1
Edineț	912,3	1 029,7	1 352,7	1 399,2	1 871,9	45,9	56,5	59,5	78,3	109,8
Fălești	93,6	132,9	145,6	180,5	239,8	3,4	4,8	10,3	11,4	18,6
Florești	884,3	1 038,7	707,7	860,3	782,0	51,9	47,1	51,2	74,5	68,1
Glodeni	345,8	372,7	341,7	337,4	339,7	3,4	4,6	5,1	5,3	5,3
Ocnîța	351,2	258,6	245,5	272,6	278,5	8,5	4,7	8,6	17,0	7,15
Râșcani	423,8	504,7	372,8	539,1	749,1	22,0	28,5	18,3	24,1	25,9
Sângerei	875,8	1 085,7	768,5	836,2	1 186,6	40,9	54,5	44,3	50,8	67,1
Soroca	1 812,8	1 955,8	1 327,6	1 279,8	1 280,9	74,8	60,5	43,6	57,1	69,1
Centru	5 987,6	6 465,4	7 298,1	7 743,0	9 637,4	754,0	807,4	833,0	843,7	893,1
Anenii Noi	690,7	845,0	1 033,9	1 121,8	1 183,6	56,8	90,4	103,6	75,1	80,4
Călărași	279,7	236,7	280,8	247,7	271,8	37,5	33,4	29,7	25,1	30,0
Criuleni	325,9	481,4	481,3	680,4	1 204,0	18,1	22,3	23,0	31,0	39,9
Dubăsari	25,7	21,8	16,4	20,1	31,8	1,0	1,0	0,5	0,5	0,8
Hâncești	261,8	289,3	219,1	174,9	364,5	112,4	98,8	78,0	82,5	91,3
Ialoveni	900,6	947,5	472,6	544,6	657,8	225,2	226,9	155,3	194,4	228,0
Nisporeni	634,9	693,8	819,7	779,7	1 009,6	82,1	107,2	159,6	128,6	127,8
Orhei	704,2	646,5	876,6	1 117,1	1 003,7	20,6	21,2	50,7	66,4	72,4
Rezina	1 322,9	1 474,0	2 157,1	2 018,8	3 027,9	25,8	44,4	95,0	88,7	89,6
Strășeni	434,7	477,9	470,5	561,8	391,7	137,3	119,0	105,3	115,2	90,8
Șoldănești	92,7	65,7	58,6	64,2	71,4	18,4	17,0	14,0	13,5	18,3
Telenești	137,5	88,0	79,7	78,0	95,2	3,3	3,2	2,7	2,3	2,2
Ungheni	176,3	197,8	331,8	333,9	324,4	15,5	22,6	15,6	20,5	21,5
Sud	1 564,2	1 460,4	1 452,5	1 223,2	1 490,2	303,8	326,6	290,2	306,0	309,6
Basarabeasca	34,2	29,3	35,7	35,2	33,7	0,4	0,4	1,0	1,1	1,0
Cahul	493,0	339,2	392,1	196,9	278,2	36,0	33,6	35,0	22,3	33,7
Cantemir	214,5	227,1	199,9	197,7	228,1	4,0	22,5	12,8	17,0	15,3
Căușeni	309,3	336,4	268,4	329,8	364,2	50,8	46,1	48,5	61,1	74,6
Cimișlia	150,1	179,5	147,3	140,4	250,8	28,4	50,9	22,7	27,4	22,6
Leova	25,4	31,2	74,2	68,0	75,0	1,4	1,7	3,4	3,0	3,4
Ștefan Vodă	115,9	142,8	143,6	103,9	122,3	9,3	6,8	12,4	13,4	13,7
Taraclia	221,8	174,9	191,3	151,3	137,9	173,6	164,6	154,4	160,7	145,2
UTA Găgăuzia	1 022,4	1 033,1	785,0	995,5	1 170,1	131,4	93,2	92,8	122,6	153,5

18.3. Transportul de pasageri cu autobuze și microbuze realizat cu autovehiculele din posesia persoanelor juridice și cele închiriate

Regiuni de dezvoltare/ municipii, raioane	Pasageri transportați, mii pasageri					Parcursul pasagerilor, mil. pasageri-km				
	2013	2014	2015	2016	2017	2013	2014	2015	2016	2017
Total țară	114 800,3	108 279,4	102 641,6	102 121,5	100 325,7	3 003,6	2 720,3	2 834,4	3 005,7	3 123,0
Mun. Chișinău	73 541,8	65 950,0	60 842,1	62 096,4	59 233,8	1 877,7	1 616,4	1 658,0	1 813,7	1 854,9
Nord	12 014,2	12 917,0	12 879,9	12 095,9	13 081,5	325,4	331,3	360,2	362,0	394,9
mun. Bălți	4 454,8	4 845,8	5 198,2	4 619,3	5 527,3	45,2	48,6	57,1	57,8	66,6
Briceni	316,5	436,5	509,8	615,6	890,2	83,1	95,1	117,0	122,0	141,8
Dondușeni	252,9	192,8	179,5	187,6	190,3	8,9	7,1	6,8	7,3	7,7
Drochia	883,6	784,8	738,7	671,0	586,6	22,0	18,7	18,2	15,0	9,4
Edineț	1 747,8	1 766,8	1 701,9	1 575,3	1 613,5	40,7	40,8	39,8	37,4	38,2
Fălești	768,6	672,0	758,6	653,0	658,7	22,1	20,3	19,2	18,0	17,9
Florești	564,7	570,6	627,3	611,4	715,1	20,8	21,3	24,0	22,5	25,5
Glodeni	343,1	350,3	366,6	295,9	272,0	7,9	8,7	9,9	8,0	8,5
Ocnița	672,2	657,0	606,4	571,5	570,8	18,8	17,4	16,8	16,6	16,9
Râșcani	362,2	350,6	351,3	347,7	368,3	11,8	10,5	12,1	10,4	8,0
Sângerei	466,1	421,1	383,5	363,1	190,4	5,7	5,6	5,2	7,4	11,8
Soroca	1 181,7	1 868,7	1 458,1	1 584,5	1 498,3	38,4	37,1	34,1	39,6	42,6
Centru	17 905,2	18 505,0	18 308,6	17 609,4	17 706,2	543,6	535,8	558,3	563,3	587,9
Anenii Noi	1 852,5	1 777,0	1 855,3	1 901,8	1 708,9	51,4	49,1	52,2	53,1	55,6
Călărași	834,2	803,0	746,2	682,0	606,1	31,1	27,1	26,2	27,8	29,0
Criuleni	964,8	913,3	906,7	896,8	904,1	39,9	46,4	54,1	57,4	53,6
Dubăsari	148,3	144,3	152,0	172,6	167,5	6,2	6,2	7,8	8,6	8,2
Hâncești	878,0	842,4	785,0	887,4	831,1	52,0	49,6	46,2	40,0	35,7
Ialoveni	2 212,4	2 088,3	2 097,5	1 777,9	2 071,6	43,4	41,5	43,2	37,7	46,6
Nisporeni	634,3	630,1	612,8	613,7	666,8	37,4	39,1	40,5	40,5	40,4
Orhei	4 408,3	4 951,2	4 869,4	4 661,2	4 690,6	84,4	88,9	90,2	84,6	90,2
Rezina	420,2	324,4	312,8	325,1	354,2	13,3	9,0	8,7	8,7	9,2
Strășeni	2 174,2	2 269,8	2 304,3	2 357,6	2 409,7	48,7	53,1	63,5	66,1	72,6
Șoldănești	323,0	281,7	253,1	242,9	296,2	16,0	14,9	14,5	15,1	18,5
Telenești	434,6	407,1	381,8	373,7	396,9	20,0	18,9	17,7	17,2	17,5
Ungheni	2 620,4	3 072,4	3 031,7	2 716,7	2 602,5	99,7	91,9	93,5	106,5	110,6
Sud	9 329,8	8 891,2	8 632,2	8 462,3	8 372,8	210,4	190,0	192,8	181,0	182,6
Basarabeasca	248,6	240,2	232,0	222,4	223,4	9,1	8,9	8,6	8,6	8,9
Cahul	5 662,8	5 436,6	5 146,7	5 081,5	4 872,8	91,3	80,2	83,3	74,1	72,0
Cantemir	372,1	347,5	318,6	290,0	286,4	15,7	14,1	13,6	12,6	12,6
Căușeni	1 369,1	1 297,7	1 327,3	1 304,6	1 311,0	38,8	36,3	36,2	36,2	37,5
Cimișlia	469,0	402,8	361,7	366,5	404,2	17,0	12,7	12,1	11,5	11,3
Leova	209,6	204,4	225,9	204,8	243,8	6,3	7,2	8,3	7,7	7,2
Ștefan Vodă	342,7	291,3	308,0	296,3	303,5	15,9	14,2	14,3	13,6	14,2
Taraclia	655,9	670,7	712,0	696,2	727,7	16,3	16,4	16,4	16,7	18,9
UTA Găgăuzia	2 009,3	2 016,2	1 978,8	1 857,5	1 931,4	46,5	46,8	65,1	85,7	102,7

19. TEHNOLOGIA INFORMAȚIEI

Sursa datelor

Cercetarea statistică "Situația privind informatizarea și conexiunea la Internet".

Precizări metodologice

Computerele personale conectate la Internet reprezintă totalitatea echipamentelor (computere personale, servere) care au acces direct prin intermediul propriei adrese IP la rețeaua Internet.

Internet – o comunitate globală de rețele informaționale, cu resurse imense și o gamă largă de servicii.

19.1. Numărul de computere personale în posesia persoanelor juridice

Regiuni de dezvoltare/ municipii, raioane	Numărul de computere - total					din care cu acces la internet				
	2013	2014	2015	2016	2017	2013	2014	2015	2016	2017
Total țară	174 219	191 467	195 257	206 721	221 213	123 292	141 590	154 329	166 134	177 124
Mun. Chișinău	113 012	123 916	126 049	131 276	140 636	80 916	92 840	100 108	105 629	112 168
Nord	24 077	26 333	26 924	29 398	31 632	16 178	18 880	21 044	22 956	24 887
mun. Bălți	8 804	9 177	8 804	9 870	10 743	6 228	6 949	6 918	7 505	7 590
Briceni	935	1 098	1 160	1 261	1 470	507	671	724	803	1 188
Dondușeni	1 265	1 361	1 372	1 447	1 561	932	970	1 051	1 193	1 309
Drochia	1 859	1 865	2 017	2 123	2 376	1 476	1 574	1 678	1 866	2 161
Edineț	1 442	1 658	1 818	2 043	2 256	952	1 156	1 437	1 604	1 812
Fălești	1 303	1 559	1 675	1 788	1 879	1 020	1 301	1 650	1 699	1 827
Florești	1 693	2 011	1 955	2 044	2 172	906	1 244	1 418	1 515	1 616
Glodeni	1 004	1 272	1 329	1 419	1 529	586	778	1 123	1 047	1 155
Ocnia	947	980	1 131	1 113	1 225	625	642	754	804	971
Râșcani	1 248	1 466	1 550	1 746	1 721	665	1 080	1 257	1 412	1 430
Sângerei	1 515	1 637	1 803	1 971	2 015	925	1 100	1 444	1 610	1 697
Soroca	2 062	2 249	2 310	2 573	2 685	1 356	1 415	1 590	1 898	2 131
Centru	21 404	24 015	24 703	26 909	28 821	15 242	17 601	19 635	22 274	23 938
Anenii Noi	2 159	2 487	2 364	2 551	2 614	1 730	2 083	2 092	2 244	2 311
Călărași	1 742	1 724	1 794	1 846	1 628	1 133	1 136	1 293	1 599	1 347
Criuleni	1 501	2 035	2 218	2 218	2 427	944	1 102	1 369	1 733	1 989
Dubăsari	666	765	793	887	861	425	496	619	646	620
Hâncești	2 614	2 756	2 946	3 124	3 255	1 538	2 024	2 293	2 570	2 749
Ialoveni	1 791	2 100	2 169	2 519	2 879	1 416	1 775	2 002	2 356	2 693
Nisporeni	1 597	1 397	1 550	1 789	1 834	1 436	1 047	1 284	1 525	1 492
Orhei	2 556	2 798	2 820	3 027	3 895	1 790	2 120	2 309	2 375	3 302
Rezina	1 285	1 503	1 468	1 626	1 555	913	1 038	1 096	1 282	1 285
Strășeni	1 487	1 684	1 766	1 815	1 675	1 111	1 333	1 518	1 568	1 539
Șoldănești	615	739	761	867	934	358	447	541	657	786
Telenești	1 117	1 304	1 223	1 342	1 383	734	951	1 055	1 168	1 166
Ungheni	2 274	2 723	2 831	3 298	3 881	1 714	2 049	2 164	2 551	2 659
Sud	11 417	12 544	12 779	13 979	14 478	7 592	8 585	9 389	10 731	11 292
Basarabeasca	741	881	666	743	749	478	530	322	569	560
Cahul	3 144	3 424	3 448	3 742	3 954	1 979	2 367	2 494	2 866	3 130
Cantemir	1 019	1 119	1 211	1 406	1 444	725	845	1 042	1 191	1 279
Căușeni	1 880	2 119	2 058	2 312	2 400	1 062	1 261	1 385	1 577	1 699
Cimișlia	1 256	1 389	1 551	1 631	1 725	867	950	1 198	1 236	1 198
Leova	1 042	1 112	1 165	1 306	1 483	665	812	939	1 034	1 257
Ștefan Vodă	1 248	1 418	1 514	1 548	1 563	903	1 016	1 069	1 168	1 222
Taraclia	1 087	1 082	1 166	1 291	1 160	913	804	940	1 090	947
UTA Găgăuzia	4 309	4 659	4 802	5 159	5 646	3 364	3 684	4 153	4 544	4 839

20. COMERȚ INTERIOR

Sursa datelor

Rapoartele statistice primare, prezentate de către agenții economici, care desfășoară activitate de comerț cu amănuntul, cu excepția cazurilor special menționate.

Repartizarea pe raioane și municipii se face conform amplasării sediului central al întreprinderii.

Precizări metodologice

În **comerțul cu amănuntul** se includ vânzările de mărfuri realizate direct către populație (persoane fizice) prin rețeaua de comerț cu amănuntul.

Evidența vânzărilor de mărfuri cu amănuntul se ține în prețuri curente, iar indicii care caracterizează evoluția acestora se calculează în prețuri comparabile.

20.1. Comerț cu amănuntul

Regiuni de dezvoltare/ municipii, raioane	2014		2015		2016		2017	
	mil. lei	în procente față de anul precedent ¹	mil. lei	în procente față de anul precedent ¹	mil. lei	în procente față de anul precedent ¹	mil. lei	în procente față de anul precedent ¹
Total țară	42 002,3	109,1	42 444,3	99,5	48 517,0	103,3	52 944,6	103,1
Mun. Chișinău	30 916,8	112,0	30 967,6	100,2	35 352,6	102,5	37 826,4	101,5
Nord	5 100,8	99,3	4 897,1	91,3	5 010,5	96,5	5 451,7	103,2
mun. Bălți	2 638,6	97,7	2 468,9	90,6	2 498,6	94,4	2 334,7	88,7
Briceni	223,5	99,5	216,9	89,9	204,1	85,9	252,9	117,6
Dondușeni	84,4	94,9	76,0	86,1	83,2	96,8	119,0	135,7
Drochia	421,0	96,3	514,5	112,7	532,1	97,9	594,1	105,9
Edineț	340,6	92,5	336,5	91,8	349,1	99,1	496,6	135,0
Fălești	146,6	104,7	139,1	87,7	209,1	131,5	245,3	111,3
Florești	264,7	115,2	209,8	73,7	213,7	104,4	266,0	118,1
Glodeni	136,4	102,5	137,0	93,9	146,1	95,0	161,4	104,8
Ocnița	82,9	82,8	57,5	68,2	60,5	92,2	74,8	117,2
Râșcani	184,3	102,6	184,8	93,0	161,2	96,5	271,7	160,0
Sângerei	208,0	114,3	214,5	98,0	207,4	101,1	254,1	116,2
Soroca	369,8	105,0	341,6	86,4	345,4	93,0	381,2	104,7
Centru	3 693,1	105,5	4 139,5	104,3	5 458,7	118,8	6 552,4	109,4
Anenii Noi	364,2	117,2	445,2	113,1	570,9	109,5	981,3	117,2
Călărași	295,5	114,2	245,6	77,1	227,1	89,6	294,6	123,1
Criuleni	79,4	102,3	137,8	159,9	145,7	101,5	131,6	85,7
Dubăsari	50,5	110,4	64,5	117,5	74,6	106,4	82,3	104,6
Hâncești	344,7	102,8	354,8	95,9	433,1	117,0	487,2	106,7
Ialoveni	761,2	97,9	968,3	117,9	1 758,4	168,5	2 193,1	118,3
Nisporeni	200,6	123,8	242,2	111,8	311,4	115,8	324,8	99,0
Orhei	448,1	98,4	502,0	106,7	637,4	102,9	734,0	109,3
Rezina	221,4	117,1	204,7	85,4	250,5	108,8	274,3	103,9
Strășeni	346,2	101,9	358,9	96,2	361,6	93,1	312,2	81,9
Șoldănești	61,2	98,9	59,0	89,2	66,6	91,8	74,3	105,9
Telenești	81,6	101,6	94,4	107,0	97,4	96,1	98,7	96,2
Ungheni	438,5	107,9	462,2	97,9	523,9	102,6	563,9	102,1
Sud	1 489,4	102,9	1 651,7	104,2	1 838,0	102,0	2 093,2	108,0
Basarabeasca	41,4	106,5	47,4	105,4	51,2	99,4	53,4	98,8
Cahul	524,1	103,1	578,0	103,2	663,1	100,2	755,7	108,1
Cantemir	100,0	104,2	91,8	87,7	98,9	98,1	112,3	107,7
Căușeni	261,1	102,2	315,2	113,8	338,6	102,9	388,1	108,7
Cimișlia	251,3	101,0	278,6	103,8	313,9	105,1	352,5	106,5
Leova	147,2	102,9	169,1	105,8	170,8	96,1	202,9	112,7
Ștefan Vodă	61,3	102,0	66,0	101,6	84,3	118,0	103,3	116,3
Taraclia	103,0	106,5	105,6	99,5	117,2	105,9	125,0	101,2
UTA Găgăuzia	802,2	100,7	788,4	92,9	857,2	99,3	1 020,9	113,0

¹ În prețuri comparabile

**20.2. Numărul unităților de comerț cu amănuntul (magazine, gherete și chioșcuri),
la 1 ianuarie 2018**

Regiuni de dezvoltare/ municipii, raioane	Magazine		Gherete și chioșcuri
	total	suprafața comercială, m ²	
Total țară	9 222	1 066 486	2 860
Mun. Chișinău	3 763	493 020	2 183
Nord	2 035	188 346	243
mun. Bălți	567	60 644	122
Briceni	103	13 448	3
Dondușeni	76	10 175	5
Drochia	136	13 910	4
Edineț	99	10 405	9
Fălești	122	9 932	11
Florești	195	11 078	8
Glodeni	94	9 508	8
Ocnița	79	5 654	7
Râșcani	172	11 159	31
Sângerei	197	12 456	10
Soroca	195	19 977	25
Centru	2 066	264 772	347
Anenii Noi	218	12 537	182
Călărași	90	10 267	3
Criuleni	94	6 437	4
Dubăsari	65	4 529	2
Hâncești	246	93 537	14
Ialoveni	231	17 973	77
Nisporeni	115	9 649	6
Orhei	350	46 440	26
Rezina	107	15 983	2
Strășeni	189	10 320	5
Șoldănești	84	5 147	3
Telenești	76	5 218	-
Ungheni	201	26 735	23
Sud	876	86 048	72
Basarabasca	51	4 108	-
Cahul	270	27 158	44
Cantemir	58	3 581	3
Căușeni	133	13 665	12
Cimișlia	132	15 530	9
Leova	97	7 381	1
Ștefan Vodă	65	6 374	2
Taraclia	70	8 251	1
UTA Găgăuzia	482	34 300	15

**20.3. Numărul unităților de comerț cu amănuntul
(farmacii și stații de alimentare cu petrol), la 1 ianuarie 2018**

Regiuni de dezvoltare/ municipii, raioane	Farmacii		Stații de alimentare cu petrol
	total	suprafața comercială, m ²	
Total țară	1 259	66 664	734
Mun. Chișinău	900	52 774	494
Nord	134	5 576	31
mun. Bălți	20	957	-
Briceni	6	340	3
Dondușeni	6	228	-
Drochia	21	708	5
Edineț	9	521	9
Fălești	6	361	2
Florești	8	299	4
Glodeni	11	262	1
Ocnîța	8	274	-
Râșcani	16	703	-
Sângerei	12	497	5
Soroca	11	426	2
Centru	128	5 109	154
Anenii Noi	20	754	7
Călărași	11	369	7
Criuleni	6	242	-
Dubăsari	3	102	-
Hâncești	8	483	16
Ialoveni	9	229	73
Nisporeni	7	260	28
Orhei	7	355	15
Rezina	8	241	-
Strășeni	20	807	4
Șoldănești	6	262	-
Telenești	6	135	1
Ungheni	17	870	3
Sud	41	1 708	32
Basarabeasca	2	40	-
Cahul	2	60	12
Cantemir	7	347	3
Căușeni	8	396	7
Cimișlia	6	186	2
Leova	6	327	2
Ștefan Vodă	3	183	4
Taraclia	7	169	2
UTA Găgăuzia	56	1 497	23

**20.4. Numărul unităților de comerț cu amănuntul
(secții de mărfuri și pavilioane), la 1 ianuarie 2018**

Regiuni de dezvoltare/ municipii, raioane	Secții de mărfuri		Pavilioane	
	total	suprafața comercială, m ²	total	suprafața comercială, m ²
Total țară	2 228	75 812	362	9 775
Mun. Chișinău	1 875	64 277	243	6 654
Nord	194	6 169	87	2 254
mun. Bălți	178	5 511	73	1 946
Briceni	-	-	-	-
Dondușeni	-	-	-	-
Drochia	-	-	-	-
Edineț	-	-	4	36
Fălești	-	-	-	-
Florești	7	306	3	63
Glodeni	-	-	3	77
Ocnîța	-	-	1	72
Râșcani	1	24	-	-
Sângerei	1	20	3	60
Soroca	7	308	-	-
Centru	67	3 034	23	661
Anenii Noi	28	1 455	10	257
Călărași	1	16	2	132
Criuleni	2	100	-	-
Dubăsari	1	15	-	-
Hâncești	-	-	3	40
Ialoveni	17	330	2	120
Nisporeni	2	35	2	54
Orhei	2	43	3	23
Rezina	1	109	-	-
Strășeni	9	868	-	-
Șoldănești	-	-	1	35
Telenești	-	-	-	-
Ungheni	4	63	-	-
Sud	90	1 945	9	206
Basarabeasca	-	-	-	-
Cahul	77	1 625	4	80
Cantemir	-	-	-	-
Căușeni	-	-	-	-
Cimișlia	2	70	4	104
Leova	6	143	-	-
Ștefan Vodă	1	12	-	-
Taraclia	4	95	1	22
UTA Găgăuzia	2	387	-	-

21. ANTREPRENORIAL

Sursa datelor

Situațiile financiare prezentate de entități (fără organizații necomerciale, bănci, companii de asigurare și asociații de economii și împrumut).

Precizări metodologice

Cifra de afaceri reprezintă suma veniturilor obținute din vânzarea produselor, mărfurilor, prestarea serviciilor și executarea lucrărilor, provenite atât din activitatea principală, cât și din activitățile secundare, exercitate de întreprindere în perioada de referință.

Profit, pierdere până la impozitare – reflectă rezultatul financiar al întreprinderii obținut din toate activitățile.

21.1. Principalii indicatori ai activității întreprinderilor¹

Regiuni de dezvoltare/ municipii, raioane	2015				2016				2017			
	Numărul de întreprinderi raportoare	Numărul mediu de salariați	Venituri din vânzări, mil. lei	Profit(+) Pierdere (-) până la impozitare, mil. lei	Numărul de întreprinderi raportoare	Numărul mediu de salariați	Venituri din vânzări, mil. lei	Profit(+) Pierdere (-) până la impozitare, mil. lei	Numărul de întreprinderi raportoare	Numărul mediu de salariați	Venituri din vânzări, mil. lei	Profit(+) Pierdere (-) până la impozitare, mil. lei
Total țară	51 216	510 268	282 253,4	3 453,5	52 320	512 474	300 733,4	15 026,1	54 313	528 607	330 963,9	24 634,6
Mun. Chișinău	33 279	305 549	206 554,7	2 388,5	33 916	308 743	216 760,3	10 672,4	34 902	319 456	236 596,4	18 479,9
Nord	6 301	87 628	32 986,6	-96,2	6 402	86 537	35 846,8	1 499,6	6 706	88 471	39 607,7	2 137,0
mun. Bălți	2 426	32 361	13 950,8	77,3	2 514	32 921	15 834,9	628,5	2 586	32 503	16 551,8	635,4
Briceni	264	3 883	977,5	18,3	271	3 806	975,3	15,7	283	3 960	1 258,5	155,8
Dondușeni	196	3 424	1 318,1	-62,0	205	3 181	1 347,3	81,1	211	3 194	1 274,2	121,2
Drochia	465	6 879	3 825,4	43,6	454	6 684	4 290,7	291,6	473	6 819	4 465,6	278,9
Edineț	283	6 069	3 992,4	-76,5	300	6 367	3 953,7	124,7	336	6 429	4 921,6	261,0
Fălești	338	5 515	1 171,4	42,7	324	5 406	1 229,8	54,3	338	5 763	1 344,6	60,6
Florești	341	6 627	1 834,6	-86,6	376	6 010	2 200,0	90,7	442	6 650	2 486,9	171,4
Glodeni	254	3 667	828,2	34,7	254	3 535	923,6	33,4	258	3 500	1 017,1	31,4
Ocița	201	2 882	644,1	31,6	174	2 367	512,8	13,5	204	2 689	759,3	19,0
Râșcani	442	4 576	1 170,3	8,7	451	4 455	1 191,5	46,2	442	4 475	1 438,7	121,5
Sângerei	436	4 002	1 169,4	-4,1	427	3 597	1 174,8	37,6	439	3 660	1 443,0	119,8
Soroca	655	7 743	2 104,5	-124,0	652	8 208	2 212,4	82,3	694	8 829	2 646,5	161,0
Centru	7 586	69 217	28 432,8	727,4	7 890	68 997	32 127,3	1 719,1	8 367	71 281	36 799,0	2 464,7
Anenii Noi	669	7 338	2 979,1	74,2	708	7 414	3 394,9	119,4	735	7 413	3 719,9	260,1
Călărași	349	4 127	1 060,4	38,6	362	3 841	1 007,6	35,8	370	3 815	1 181,3	51,1
Criuleni	406	3 638	1 226,0	-81,6	459	3 831	1 778,5	76,4	491	4 138	2 259,6	126,4
Dubăsari	179	1 493	307,2	13,0	180	1 464	377,0	23,2	213	1 487	637,0	42,6
Hâncești	697	6 082	2 312,5	40,2	757	6 169	2 828,3	210,7	777	6 516	3 104,3	212,2
Ialoveni	1 145	9 128	5 188,0	159,5	1 207	9 380	6 017,3	282,8	1 246	10 054	7 088,0	471,4
Nisporeni	340	3 144	1 143,2	122,0	336	3 240	1 376,5	95,4	370	3 359	1 572,4	101,8
Orhei	1 155	10 740	3 383,4	-163,8	1 181	9 991	3 841,9	131,5	1 322	10 241	4 391,2	297,9
Rezina	308	3 146	2 670,7	250,2	318	3 203	2 525,6	143,5	336	3 424	2 944,1	212,2
Strășeni	876	6 625	3 231,0	184,4	860	6 426	3 406,5	219,3	915	6 507	3 885,9	284,5
Șoldănești	198	2 057	360,8	-21,6	231	1 977	529,9	43,4	252	1 831	606,6	76,9
Telenești	261	2 448	767,4	15,8	265	2 507	924,0	96,0	281	2 545	1 045,2	89,7
Ungheni	1 003	9 251	3 803,0	96,5	1 026	9 554	4 119,2	241,8	1 059	9 951	4 363,5	238,0
Sud	2 690	32 478	8 423,3	250,9	2 724	32 858	9 208,9	763,1	2 842	32 982	10 482,5	1 034,4
Basarabeasca	130	1 354	288,6	17,9	137	1 495	289,3	30,3	136	1 365	293,5	24,3
Cahul	779	10 254	2 193,1	105,4	756	9 785	2 233,7	199,5	785	10 008	2 601,0	199,5
Cantemir	136	2 892	1 022,7	51,6	161	3 709	1 332,9	178,2	173	3 177	1 454,9	194,8
Căușeni	482	5 082	1 178,0	30,3	497	4 960	1 341,0	94,4	531	5 184	1 594,7	87,0
Cimișlia	334	3 742	1 322,4	19,0	348	4 102	1 417,2	103,3	375	4 164	1 718,6	195,2
Leova	176	1 979	453,2	11,4	181	1 762	502,0	36,0	205	1 894	551,6	47,9
Ștefan Vodă	365	3 747	920,8	44,7	356	3 868	1 045,9	142,9	352	3 886	1 229,0	189,4
Taraclia	288	3 428	1 044,6	-29,4	288	3 177	1 046,8	-21,5	285	3 304	1 039,2	96,4
UTA Găgăuzia	1 360	15 396	5 856,1	182,9	1 388	15 339	6 790,1	371,9	1 496	16 417	7 478,3	518,6

¹ Informația este elaborată în baza datelor rapoartelor financiare (contabile) prezentate de agenții economici (fără organizații necomerciale, bănci, companii de asigurare și asociații de economii și împrumut)

Notă: Informația în profil teritorial este elaborată după sediul central al întreprinderii mamă